

Raupenkran • Crawler Crane
Grue sur chenilles • Gru cingolata
Grúa sobre cadenas • Гусеничный кран

LR 1600/2

Technische Daten • Technical Data
Caractéristiques techniques • Dati tecnici
Datos técnicos • Технические данные

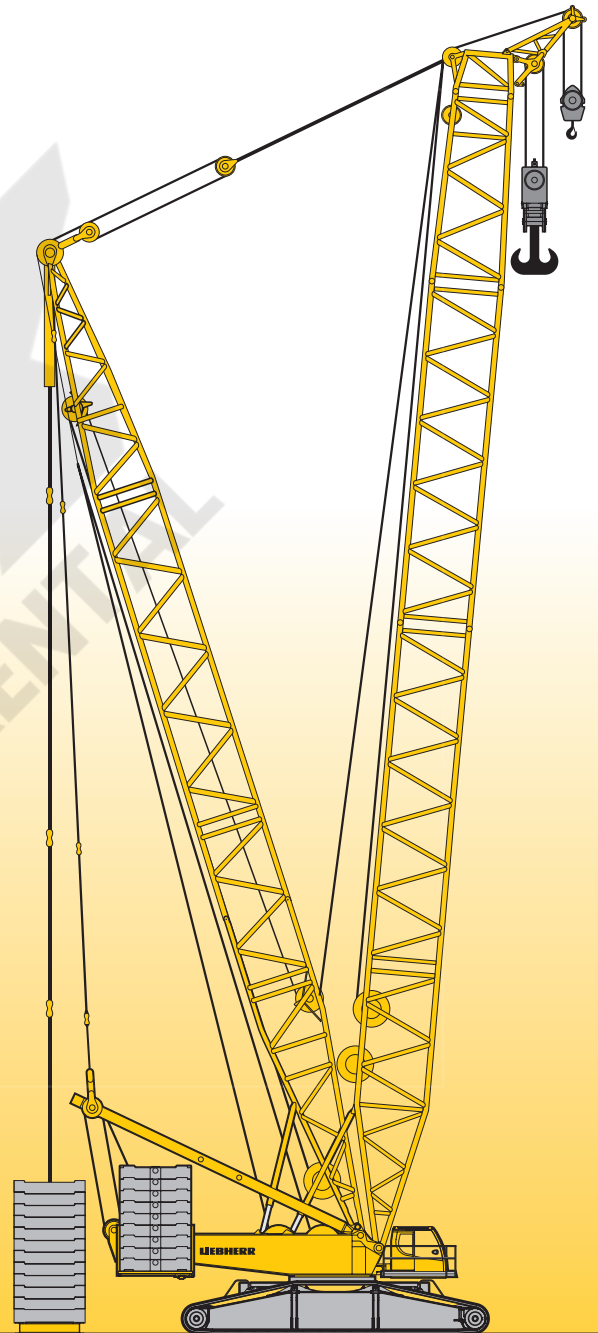

LIEBHERR

Inhaltsverzeichnis
Table of content
Tables des matières · Indice
Contenido · Оглавление

Technische Daten

Technische Beschreibung	5
Maße	11 – 15
Winden, Geschwindigkeiten, Hakenflaschen, Einscherplan	16
Transportplan	17 – 18
Auslegersysteme	19 – 21
Traglasten am SL-Ausleger	22 – 23
Traglasten am SLD/SLDB/SLDBW-Ausleger	24 – 26
Traglasten am SL2D/SL2DB/SL2DBW-Ausleger	27 – 29
Traglasten am S-Ausleger	30 – 31
Traglasten am SD/SDB/SDBW-Ausleger	32 – 34
Traglasten am SW-Auslegersystem	35 – 41
Traglasten am SDW/SDWB/SDWBW-Auslegersystem	42 – 66
Traglasten am SDWV/SDWVB/SDWVBW-Auslegersystem	67 – 70
Traglasten am SWF-Ausleger	71 – 79
Traglasten am SLF-Ausleger	80 – 84
Traglasten am SL3F-Ausleger	85 – 90
Traglasten am SL2DF/SL2DFB/SL2DFBW-Ausleger	91 – 95
Traglasten am SL4DF/SL4DFB/SL4DFBW-Ausleger	96 – 100
Anmerkungen zu den Traglasttabellen	101

Technical Data

Technical description	6
Dimensions	11 – 15
Winches, Working speeds, Hook blocks, Reeving chart	16
Transportation plan	17 – 18
Boom/jib combinations	19 – 21
Lifting capacities on SL boom	22 – 23
Lifting capacities on SLD/SLDB/SLDBW boom	24 – 26
Lifting capacities on SL2D/SL2DB/SL2DBW boom	27 – 29
Lifting capacities on S boom	30 – 31
Lifting capacities on SD/SDB/SDBW boom	32 – 34
Lifting capacities on SW boom/jib combination	35 – 41
Lifting capacities on SDW/SDWB/SDWBW boom/jib combination	42 – 66
Lifting capacities on SDWV/SDWVB/SDWVBW boom/jib combination	67 – 70
Lifting capacities on SWF boom	71 – 79
Lifting capacities on SLF boom	80 – 84
Lifting capacities on SL3F boom	85 – 90
Lifting capacities on SL2DF/SL2DFB/SL2DFBW boom	91 – 95
Lifting capacities on SL4DF/SL4DFB/SL4DFBW boom	96 – 100
Remarks referring to load charts	101

Caractéristiques techniques

Description techniques	7
Encombrement	11 – 15
Treuil, Vitesses, Moufles à crochet, Tableau de mouflage	16
Plan de transport	17 – 18
Configurations de flèche	19 – 21
Forces de levage à la flèche principale SL	22 – 23
Forces de levage en configuration SLD/SLDB/SLDBW	24 – 26
Forces de levage en configuration SL2D/SL2DB/SL2DBW	27 – 29
Forces de levage à la flèche principale S	30 – 31
Forces de levage en configuration SD/SDB/SDBW	32 – 34
Forces de levage en configuration SW	35 – 41
Forces de levage en configuration SDW/SDWB/SDWBW	42 – 66
Forces de levage en configuration SDWV/SDWVB/SDWVBW	67 – 70
Forces de levage en configuration SWF	71 – 79
Forces de levage en configuration SLF	80 – 84
Forces de levage en configuration SL3F	85 – 90
Forces de levage en configuration SL2DF/SL2DFB/SL2DFBW	91 – 95
Forces de levage en configuration SL4DF/SL4DFB/SL4DFBW	96 – 100
Remarques relatives aux tableaux des charges	101

Dati tecnici

Descrizione tecnica	8
Dimensioni	11 – 15
Argani, Velocità, Bozzello, Piano per armatura funi	16
Piano di trasporto	17 – 18
Sistema braccio	19 – 21
Portate con sistema braccio SL	22 – 23
Portate con sistema braccio SLD/SLDB/SLDBW	24 – 26
Portate con sistema braccio SL2D/SL2DB/SL2DBW	27 – 29
Portate con sistema braccio S	30 – 31
Portate con sistema braccio SD/SDB/SDBW	32 – 34
Portate con sistema braccio SW	35 – 41
Portate con sistema braccio SDW/SDWB/SDWBW	42 – 66
Portate con sistema braccio SDWV/SDWVB/SDWVBW	67 – 70
Portate con sistema braccio SWF	71 – 79
Portate con sistema braccio SLF	80 – 84
Portate con sistema braccio SL3F	85 – 90
Portate con sistema braccio SL2DF/SL2DFB/SL2DFBW	91 – 95
Portate con sistema braccio SL4DF/SL4DFB/SL4DFBW	96 – 100
Note alle tabelle di portata	101

Datos técnicos

Descripción técnica	9
Dimensiones	11 – 15
Cabrestantes, Velocidades, Pastecas, Esquema de reenvíos	16
Esquema de transporte	17 – 18
Sistemas de pluma	19 – 21
Tablas de carga con sistema de pluma SL	22 – 23
Tablas de carga con sistema de pluma SLD/SLDB/SLDBW	24 – 26
Tablas de carga con sistema de pluma SL2D/SL2DB/SL2DBW	27 – 29
Tablas de carga con sistema de pluma S	30 – 31
Tablas de carga con sistema de pluma SD/SDB/SDBW	32 – 34
Tablas de carga con sistema de pluma SW	35 – 41
Tablas de carga con sistema de pluma SDW/SDWB/SDWBW	42 – 66
Tablas de carga con sistema de pluma SDWV/SDWVB/SDWVBW	67 – 70
Tablas de carga con sistema de pluma SWF	71 – 79
Tablas de carga con sistema de pluma SLF	80 – 84
Tablas de carga con sistema de pluma SL3F	85 – 90
Tablas de carga con sistema de pluma SL2DF/SL2DFB/SL2DFBW	91 – 95
Tablas de carga con sistema de pluma SL4DF/SL4DFB/SL4DFBW	96 – 100
Observaciones referentes a las tablas de carga	101

Технические данные

Техническое описание	10
Габариты крана	11 – 15
Лебедки, Скорости, Крюковые подвески, Схема запасовки	16
Транспортная схема	17 – 18
Стреловые системы	19 – 21
Грузоподъемность на стреловой системе SL	22 – 23
Грузоподъемность на стреловой системе SLD/SLDB/SLDBW	24 – 26
Грузоподъемность на стреловой системе SL2D/SL2DB/SL2DBW	27 – 29
Грузоподъемность на стреловой системе S	30 – 31
Грузоподъемность на стреловой системе SD/SDB/SDBW	32 – 34
Грузоподъемность на стреловой системе SW	35 – 41
Грузоподъемность на стреловой системе SDW/SDWB/SDWBW	42 – 66
Грузоподъемность на стреловой системе SDWV/SDWVB/SDWVBW	67 – 70
Грузоподъемность на стреловой системе SWF	71 – 79
Грузоподъемность на стреловой системе SLF	80 – 84
Грузоподъемность на стреловой системе SL3F	85 – 90
Грузоподъемность на стреловой системе SL2DF/SL2DFB/SL2DFBW	91 – 95
Грузоподъемность на стреловой системе SL4DF/SL4DFB/SL4DFBW	96 – 100
Примечани к таблицам грузоподъемности	101

Technische Beschreibung

Technical description

Description techniques • Descrizione tecnica

Descripción técnica • Техническое описание

Max. Tragkraft	600 t bei 10 m Ausladung. SDB – System mit S 48 m.
Max. Lastmoment	8.228 tm – 374 t bei 22 m Ausladung. SDBW – System mit S 42 m.

Raupenfahrwerk

Fahrwerk	Liebherr-Raupenfahrwerk, bestehend aus einem Mittelstück und zwei Raupenträgern mit Raupenplatten 1,5 m (optional 2 m) und 2-fach Antrieb (optional 4-fach).
Zentralballast	2 Konsolen à 2,5 t. Gesamtzentralballast 65 t. 6 Ballastplatten à 10 t (Option).

Kranoberwagen

Drehbühnenrahmen	Liebherr-Drehbühnenrahmen, bestehend aus Drehbühne mit Winde IV und abnehmbaren A-Bock, verbunden mit dem Raupenmittelteil über eine Rollendrehverbindung.
Kranmotor mit Geräuschisolierung	Liebherr 6-Zylinder-Diesel, Typ D846 A7, wassergekühlt, Leistung 370 kW (503 PS) bei 1900 min ⁻¹ , max. Drehmoment 2355 Nm bei 1200 – 1500 min ⁻¹ . Kraftstoffbehälter: ca. 1400 l. Abgasemissionen entsprechend Richtlinien 97/68/EG Stufe 3A und EPA/CARB Tier 3.
Winde I	Standard Hubwinde, hydraulisch angetrieben mit Axialkolben-Verstellpumpen mit integriertem Planetengetriebe.
Winde IV	Einziehwerk.
Einscherwinde	Hilfswinde zum Einscheren der Seile.
Drehwerk	1 Drehwerk, hydraulisch angetrieben durch Axialkolben-Verstellpumpen mit integriertem Planetengetriebe.
Krankabine	Klimatisierte Krankabine nach hinten neigbar mit Sicherheitsverglasung, wärmedämmendes Glas, Dachfenster mit Panzerglas, genormte Steuereinheiten ergonomisch angeordnet. Thermostatisch geregelte Warmwasser-Zusatzheizung.
Kransteuerung	Eingabe der Konfigurationsdaten durch einfache interaktive Funktionen. Alle Kranbewegungen werden durch zwei 4-Wege Meisterschalter sowie zwei 2-Wege Hand-/Fußhebel gesteuert. Alle Arbeitsbewegungen können unabhängig voneinander angesteuert werden.
Sicherheitseinrichtungen	Hubendschalter, Sicherheitsventile gegen Schlauch- und Rohrbruch. Seiltrommel-Endschaltung mit 3 Sicherheitswindungen. Windwarnanlage. Elektronische Neigungsanzeige. Flugwarnleuchte.
Kamera-Überwachung	2 Farbmonitore, 3 Kameras für Winden- und Heckbereich.
Gegengewicht	2 Konsolen mit je 5 t. Gesamtgegengewicht 190 t. 18 Ballastplatten à 10 t (Option).

Auslegersysteme

Hauptausleger S	System 2825 mit Kopfstück für max. Tragkraft von 600 t. Auslegerlänge S 24 m – S 96 m. Auslegerlänge SDB 36 m – SDB 144 m mit Derricksystem.
-----------------	--

Wippbare Gitterspitze W	System 2420 mit Kopfstück für max. Tragkraft von 600 t. Wippspitzenlängen 24 – 96 m. Für Wippspitzenbetrieb ist Winde V erforderlich.
Feste Gitterspitze F	System 1916 mit Kopfstück für max. Tragkraft von 137 t anbaubar unter 10°, 15° und 30°. Auslegerlänge F 12 m – F 36 m.
Derricksystem D	System 2420 einschließlich Abspannstangen. Für Derrickbetrieb ist die Winde III erforderlich.
Ballastpalette B	Für max. Derrickballast von 350 t und stufenlos variable Radien von 10 – 18 m.
Ballastwagen BW	Für max. Derrickballast von 350 t bei max. Radius von 18 m, für stufenlos variable Radien von 13 – 18 m.
Derrickballast	Platten mit Gesamtgewicht von 350 t.
Schwerlastspitze WV	Verwendung von vorhandenen Teilen des Hauptauslegers und der Wippspitze. Am S-Ausleger anbaubar zwischen 12° und 20°. Länge 12 – 96 m.
Winde II	2. Hubwinde.
Winde III	Verstellung Hauptausleger/Derrickbetrieb.
Winde V	Verstellung wippbare Gitterspitze.
Winde VI	Hilfshubwerk.
Mastnase 36 t	Zum Anbau am S, SL, W, WV Kopf.

Zusatzrüstung

Mechanische Zusatzabstützung	Zum Aufrichten von langen Auslegerkombinationen ohne Derrickballast.
Hydraulische Montageabstützung	Anheben des Grundgeräts zum Auf-/Abbau. Bestehend aus 4 Abstützzyklindern einschließlich Abstützplatten, angebaut am Mittelstück.
Hydraulischer Montagezylinder	Zur Selbstmontage/Demontage des Raupenfahrwerks.
Bolzenzieheinrichtung	Einschließlich mobilem Hydraulikaggregat. Für das Einschleiben und Herausziehen der Bolzen der S- und W-Zwischenstücke.

Weitere Zusatzausrüstungen auf Anfrage.
Serienrüstung und Optionen entsprechend aktueller Preisliste.

Technische Beschreibung

Technical description

Description techniques • Descrizione tecnica

Descripción técnica • Техническое описание

Max. capacity	600 t at 10 m radius SDB – System with S 48 m.
Max. load moment	8.228 tm – 374 t at 22 m radius. SDBW – System with S 42 m

Crawler travel gear

Crawler chassis	Liebherr crawler chassis consisting of one centre section and two crawler carriers with crawler plates 1.5 m (optional 2 m) and double drive (optional quadruple drive).
Central ballast	2 brackets 2.5 t each. Total central ballast 65 t. 6 ballast plates 10 t each (option).

Crane superstructure

Superstructure frame	Liebherr-slewing platform frame, consisting of slewing platform with winch IV and removable A-frame, connected to the centre section by a roller slewing bearing.
Crane engine with sound insulation	6-cylinder diesel engine, make Liebherr, type D846 A7, water cooled, rated power 370 kW (503 HP) at 1900 min ⁻¹ , max torque 2355 Nm at 1200 – 1500 min ⁻¹ . Fuel tank approx. 1400 l, exhaust emission according to directive 97/68/EG stage 3A and EPA/CARB Tier 3.
Winch I	Standard hoist drum, hydraulically driven by axial-piston swivel pumps with integrated planetary gear.
Winch IV	Boom hoist.
Reeving winch	Auxiliary winch for the reeving of ropes.
Slewing gear	1 slewing gear, hydraulically powered by axial-piston swivel pump, with integrated planetary gear.
Crane cabin	Air conditioned crane cabin tiltable to the rear with safety glazing, heat insulating glass, roof window with bullet proof glass, standardized control units ergonomically positioned. Additional thermostatically controlled hot water heating.
Crane control	Setting of configuration data by convenient interactive functions. All crane movements are initiated by means of two 4-way joystick hand levers and two 2-way hand/foot levers. All working movements are independently controllable.
Safety devices	Hoist limit switch. Safety valves against hose and pipe rupture. Drum switch limit at 3 rest layers. Wind speed gauge. Electronic inclination indicator. Aircraft warning control light.
Camera observation	2 colour-screens, 3 cameras for winches and rear area.
Counterweight	2 brackets 5 t each. Total counterweight at superstructure 190 t. 18 ballast plates 10 t each (option).

Boom system

Main boom S	System 2825 with head section for max. 600 t load capacity. Boom length S 24 m – S 96 m. Boom length SDB 36 m – SDB 144 m with derrick system.
-------------	--

Lattice type luffing fly jib W	System 2420 with head section for max. 600 t load capacity. Luffing jib lengths 24 – 96 m. Winch V is needed for all luffing jib operations.
Fixed lattice fly jib F	System 1916 with head section for max. capacity of 137 t, attachable at 10°, 15° and 30°, jib lengths F 12 m – F 36 m.
Derrick system D	System 2420 including guy rods. Winch III is needed for all derrick operations.
Counterweight frame B	For max. derrick counterweight of 350 t, for infinitely variable radius from 10 – 18 m.
Counterweight trailer BW	For max. derrick counterweight of 350 t at max. radius of 18 m, infinitely variable radii from 13 – 18 m.
Derrick-Counterweight	Plates for a total of 350 t.
Heavy duty jib WV	Using existing parts of main boom and luffing jib. Mountable on S-main boom; tiltable between 12° and 20°. Length 12 – 96 m.
Winch II	Second hoist winch.
Winch III	Reeving main boom / Derrick operation.
Winch V	Luffing for W-jib configuration.
Winch VI	Auxiliary hoist gear.
Whip line 36 t	To be mounted on the S, SL, W, WV-boom head.

Additional equipment

Mechanical outriggers	For erection of long boom combinations without derrick-counterweight.
Hydraulic assembly jacks	Lifting of the basic machine for assembly/disassembly. Consisting of 4 lifting cylinders with supporting plates, installed on the centre part.
Hydraulic assembly cylinder	For assembly/disassembly of the crawler carrier by the crane itself.
Pin pulling device	Including mobile hydraulic aggregate. For assembly/disassembly of the pins at S and W intermediate sections.

Other items of equipment available on request.
Standard equipment and options according to effective price list.

Technische Beschreibung
Technical description
Description techniques • Descrizione tecnica
Descripción técnica • Техническое описание

Capacité max.	600 t pour une portée de 10 m. Système SDB avec S 48 m.
Couple de charge max.	8.228 tm – 374 t pour une portée de 22 m. Système SDBW avec S 42 m.

Train de chenilles

Mécanisme de translation	Le train de chenilles Liebherr est composé d'une partie centrale et de deux longerons avec patins de chenilles 1,5 m (en option 2 m) et un entraînement à 2 positions (en option 4 positions).
Contrepoids central	2 consoles de 2,5 t. Contrepoids central total 65 t. 6 plaques de lest de 10 t (option).

Partie tournante

Cadre de la partie tournante	Le cadre de la partie tournante Liebherr est composé de la partie tournante avec treuil IV et du chevalet démontable A, il est relié à la partie centrale du train de roulement par une couronne d'orientation à rouleaux.
Moteur de la grue avec isolation phonique	Diesel Liebherr 6 cylindres, type D846 A7, refroidissement par eau, puissance 370 kW (503 PS) à 1900 min ⁻¹ , couple de rotation max. 2355 Nm à 1200 – 1500 min ⁻¹ . Réservoir de carburant: env. 1400 l. Emissions polluantes conformes aux normes 97/68/EG niveau 3A et EPA/CARB Tier 3.
Treuil I	Treuil de levage standard, il est entraîné hydrauliquement par des pompes à débit variable à pistons axiaux avec réducteur planétaire intégré.
Treuil IV	Mécanisme de relevage.
Treuil de mouflage	Treuil auxiliaire pour le mouflage des câbles.
Mécanisme d'orientation	1 mécanisme d'orientation, il est entraîné hydrauliquement par des pompes à débit variable à pistons axiaux avec réducteur planétaire intégré.
Cabine du grutier	La cabine du grutier est climatisée, inclinable vers l'arrière, possède un vitrage de sécurité, un vitrage isolant thermiquement, une fenêtre de toit en verre blindé, des unités de commande normalisées disposées de façon ergonomique. Chauffage d'appoint et chauffage de l'eau régulé thermostatiquement.
Commande de la grue	Entrée des données de configuration par des fonctions interactives simples. Tous les mouvements de la grue sont commandés par deux manipulateurs à 4 voies et deux pédale/levier à 2 voies. Tous les mouvements de travail peuvent être commandés indépendamment.
Dispositifs de sécurité	Interrupteur de fin de course. Clapets de sécurité contre les ruptures de tuyaux et de flexibles. Coupure de fin de course du tambour avec 3 enroulements de sécurité. Anémomètre de sécurité. Inclinomètre électronique. Balise aérienne.
Contrôle vidéo	2 écrans couleur, 3 caméras pour la zone de treuils et la partie arrière.
Contrepoids	2 consoles de 5 t chacune. Contrepoids total 190 t. 18 plaques de lest à 10 t (option).

Système de flèche

Flèche principale S	Système 2825 avec élément de tête pour une capacité max. de 600 t. Longueur de la flèche S 24 m – S 96 m. Longueur de la flèche SDB 36 m – SDB 144 m avec système derrick.
Fléchette treillis à volée variable W	Système 2420 avec élément de tête pour une capacité max. de 600 t. Longueurs de flèche treillis 24 – 96 m. Le treuil V est nécessaire pour fonctionnement fléchette treillis.
Fléchette treillis fixe F	Système 1916 avec élément de tête pour une capacité max. de 137 t, montage possible sous 10°, 15° et 30°. Longueurs de flèche F 12 m – F 36 m.
Système derrick D	Le système 2420 comprend des tirants. Le treuil III est nécessaire au mode derrick.
Palette de lest B	Pour un contrepoids derrick max. de 350 t et rayons variables progressivement de 10 – 18 m.
Remorque à contrepoids BW	Pour un contrepoids derrick max. de 350 t pour un rayon max. de 18 m, pour des rayons variables progressivement de 13 – 18 m.
Contrepoids derrick	Plaques de poids total de 350 t.
Fléchette pour charge lourde WV	Utilisation des parties disponibles de la flèche principale et de la fléchette treillis. Montage possible au niveau de la flèche S entre 12° et 20°. Longueur 12 – 96 m.
Treuil II	2. treuil de levage.
Treuil III	Réglage flèche principale/mode derrick.
Treuil V	Réglage fléchette treillis à volée variable.
Treuil VI	Treuil de levage auxiliaire.
Poulie en extrémité de mât 36 t	Elle sert au montage au niveau de la tête S, SL, W, WV.

Équipement additionnel

Stabilisateur additionnel mécanique	Il sert au relevage de longues combinaisons de flèche sans contrepoids derrick.
Stabilisateurs hydrauliques de montage	Ils soulèvent l'engin de base pour le montage/démontage. Ils sont constitués de 4 vérins de calage dont les patins de calage montés sur l'élément central.
Vérin hydraulique de montage	Pour le montage autonome/démontage du train de chenilles.
Dispositif d'extraction des axes	Il est constitué du composant hydraulique mobile. Il sert à l'insertion et l'extraction d'axes des éléments intermédiaires S et W.

D'autres équipements additionnels sont disponibles sur demande. Les équipements de série et les options correspondent à la liste de prix actuelle.

Technische Beschreibung

Technical description

Description techniques • Descrizione tecnica

Descripción técnica • Техническое описание

Capacità max.	600 t a 10 m di raggio di lavoro Sistema SDB con S 48 m.
Momento di carico max.	8.228 tm – 374 t a 22 m di raggio di lavoro Sistema SDBW con S 42 m.

Carro cingolato

Carro	Carro cingolato Liebherr, costituito da una sezione centrale, due traverse con cingoli da 1,5 m (optional 2 m) e 2 motori di traslazione (optional 4 motori).
Zavorra centrale	2 piastre da 2,5 t cadauna. Zavorra centrale totale 65 t. 6 piastre zavorra da 10 t cadauna (optional).

Torretta

Telaio ralla di rotazione	Telaio ralla di rotazione Liebherr, costituito da ralla di rotazione con IV argano e cavalletto per montaggio del braccio asportabile. Collegato alla sezione centrale cingolata grazie a ralla di rotazione.
Motore gru con isolamento acustico	Motore diesel 6 cilindri Liebherr, tipo D846 A7, raffreddamento ad acqua, 370 kW (503 PS) a 1900 giri/min, coppia max. 2355 Nm a 1200 – 1500 giri/min. Serbatoio carburante ca. 1400 l. Emissioni gas di scarico in base alle direttive CE 97/68 Livello 3A e EPA/CARB livello 3.
Argano 1	Argano standard, azionamento idraulico con pompe a cilindrata variabile a pistoni assiali con riduttore epicicloidale integrato.
Argano IV	Argano per impennamento del braccio.
Verricello per armare le funi	Verricello ausiliario per armamento funi.
Motore di rotazione	1 motore di rotazione, azionamento idraulico con pompe a cilindrata variabile a pistoni assiali con riduttore epicicloidale integrato.
Cabina gru	Cabina gru climatizzata, reclinabile con vetratura di sicurezza, vetri a isolamento termico, tettuccio con vetro di sicurezza, unità comandi standard e ergonomiche. Riscaldamento addizionale ad acqua regolabile termostaticamente.
Comandi gru	Inserimento dei dati configurazione grazie a semplici funzioni interattive. Tutte le movimentazioni gru vengono comandate da due manipolatori principali a 4 movimenti e due pedali a 2 movimenti. Tutte le movimentazioni di lavoro possono essere eseguiti indipendentemente.
Dispositivi di sicurezza	Interruttore fine corsa. Valvola di sicurezza per evitare rottura dei tubi. 3 avvolgimenti di sicurezza della fune sui tamburi argani. Anemometro. Indicatori elettronici di inclinazione. Dispositivo segnalazione luci aeree.
Telecamera controllo	2 telecamere con monitor a colori. 3 telecamere per gli argani e per la parte posteriore.
Contrappeso	2 piastre da 5 t cadauna. Contrappeso totale 190 t. 18 piastre zavorra da 10 t cadauna (optional).

Sistemi braccio

Braccio principale S	Sistema 2825 con testa braccio per portata max. 600 t. Lunghezze braccio S 24 m – S 96 m. Lunghezze braccio SDB 36 m – SDB 144 m con sistema Derrick.
Falcone variabile W	Sistema 2420 con testa braccio per portata max. 600 t. Lunghezze braccio 24 m – 96 m. Per l'utilizzo del falcone variabile è necessario l'argano V.
Falcone fisso F	Sistema 1916 con testa braccio per portata max. 137 t regolabile a 10°, 15° e 30°. Lunghezze braccio F 12 m – 36 m.
Sistema Derrick D	Sistema 2420 inclusi gli stralli. Per l'utilizzo del braccio Derrick è necessario l'argano III.
Telaio per contrappeso B	Per max. 350 t di zavorra Derrick e raggi variabili da 10 a 18 m.
Carrello contrappeso BW	Per max. 350 t di zavorra Derrick con raggio max. di 18 m, per raggi variabili di 13 – 18 m.
Zavorra Derrick	Piastre con contrappeso totale di 350 t.
Falcone per carichi pesanti WV	Utilizzo delle sezioni esistenti del braccio principale e del variabile. Montabile sul braccio S tra 12° e 20°. Lunghezza 12 – 96 m.
Argano II	2. argano.
Argano III	Regolazione braccio principale/utilizzo Derrick.
Argano V	Regolazione falcone variabile.
Argano VI	Argano ausiliario.
Runner 36 t	Per montaggio testa braccio S, SL, W e WV.

Equipaggiamento addizionale

Stabilizzazione meccanica addizionale	Per il sollevamento combinazioni braccio lunghe senza zavorra Derrick.
Stabilizzazione montaggio idraulico	Sollevamento della macchina base per montaggio e smontaggio. Consiste in 4 cilindri stabilizzatori incl. piatti di stabilizzazione, montati sulla sezione centrale.
Cilindro di montaggio idraulico	Per montaggio/smontaggio automatico del carro cingolato.
Dispositivo per estrazione perni	Inclusa centralina per inserimento e estrazione perni degli elementi intermedi del braccio S e W.

Ulteriore equipaggiamento su richiesta.

Equipaggiamento di serie e optionals conforme al listino prezzi attuale.

Technische Beschreibung

Technical description

Description techniques • Descrizione tecnica

Descripción técnica • Техническое описание

Máx.capacidad de carga	600 t para 10 m de radio de trabajo. Sistema SDB – con 48 m de S.
Momento de carga máx.	8.228 tm – 374 t para 22 m de radio de trabajo. Sistema SDBW – con 42 m de S.

Chasis sobre cadenas

Mecanismo de traslación	Sistema de traslación de Liebherr, compuesto por una estructura central, dos vigas centrales, y porta orugas con tejas de 1,5 m (opcional 2 m) y 2 motores de traslación (opcional 4).
Contrapeso central	2 consolas de 2,5 t. Contrapeso total 65 t. 6 placas de contrapeso de 10 t cada una (opción).

Superestructura

Bastidor de superestructura	Bastidor de superestructura Liebherr, compuesto por superestructura con cabrestante IV y caballete A desmontable, unida a la estructura central mediante una corona de giro de rodillos.
Motor de grúa con aislamiento de ruidos	Diesel de 6 cilindros, Fabricante Liebherr, tipo D846 A7, refrigerado por agua, potencia 370 kW (503 PS) con 1900 min ⁻¹ , par de giro máx. 2355 Nm con 1200 – 1500 min ⁻¹ . Depósito de combustible alrededor 1400 l. Emisiones Co2 según normativa 97/68/EG Escala 3A y EPA/CARB Tier 3.
Cabrestante I	Cabrestante estandar, accionado hidráulicamente, con bombas variables con pistones axiales con caja de transferencia integrada.
Cabrestante IV	Sistema de elevación.
Cabrestante de reenvíos	Cabrestante auxiliar para reenvíos.
Mecanismo de giro	1 mecanismo de giro, accionados hidráulicamente con bomba variable de pistones axiales con caja de transferencia integrada.
Cabina de grúa	Cabina de grúa climatizada inclinable hacia atrás con acristalamiento de seguridad, cristal con sistema de reducción de calor, cristal antichoque en techo de grúa, sistema de mando normalizado y ergonómico. Calefacción adicional regulada con termostato.
Pilotaje de grúa	Los datos de configuración se introducen a través de funciones interactivas sencillas. Todos los movimientos se efectúan a través de dos joysticks de 4 movimientos así como también dos movimientos son accionables desde el mando o pedal. Todos los movimientos de trabajo son accionables de forma independiente.
Dispositivos de seguridad	Interruptor de fin de carrera de elevación, válvulas de seguridad contra rotura de tuberías y latiguillos. Final de carrera de cabrestante, con 3 vueltas de seguridad. Anemómetro. Dispositivo de inclinación electrónico. Baliza aérea.
Supervisión por cámara	2 monitores a color, 3 cámaras para zona de cabrestante y parte trasera.
Contrapeso	2 consolas con cada una de 5 t. Contrapeso total de 190 t. 18 placas de contrapeso a 10 t cada una (opción).

Sistemas de pluma

Pluma principal S	Sistema 2825 con cabezal para máx. capacidad de carga de 600 t. Longitud de pluma S 24 m – S 96 m. Longitud de la pluma SDB 36 m – SDB 144 m con sistema Derrick.
Plumín abatible W	Sistema 2420 con cabezal para capacidad de carga máx. de 600 t. Longitud del plumín abatible 24 – 96 m. Para servicio del plumín abatible se precisa cabrestante V.
Plumín fijo F	Sistema 1916 con cabezal para capacidad de carga máx. de 137 t, montable bajo 10°, 15° y 30°. Longitud de la pluma F 12 m – F 36 m.
Sistema Derrick D	Sistema 2420 incluidos tirantes de sujeción. Para el servicio del sistema Derrick se precisa el cabrestante III.
Bandeja de contrapeso B	Para un contrapeso máx. Derrick de 350 t con radios variables radios escalonados de 10 – 18 m.
Carro de contrapeso BW	Para un contrapeso Derrick de 350 t con un radio máx. 18 m, para radios variables escalonados de 13 – 18 m.
Contrapeso Derrick	Placas con peso total de 350 t.
Cabezal de plumín WV	Aplicable a las partes de la pluma principal y del plumín abatible. Montable en la pluma S entre 12° y 20°. Longitud de 12 – 96 m.
Cabrestante II	Cabrestante II.
Cabrestante III	Abatimiento de la pluma principal / servicio Derrick.
Cabrestante V	Abatimiento del plumín abatible.
Cabrestante VI	Cabrestante auxiliar.
Nariz 36 t	Para montaje en cabezal S, SL, W, WV.

Equipamiento adicional

Apoos adicionales mecánicos	Para montaje de plumas largas combinadas sin contrapeso Derrick.
Apoos de montaje hidráulicos	Para elevar la grúa para su montaje/desmontaje. Compuesto por 4 cilindros de apoyo, incluidas placas de apoyo, montadas en el chasis central.
Cilindro hidráulico de montaje	Para el automontaje/desmontaje del chasis.
Dispositivo para embulonamiento	Incluido dispositivo hidráulico con starter eléctrico. Para embulonar los bulones de los tramos de celosía S y W.

Otro equipamiento adicional bajo sugerencia.
Equipamiento de serie y opciones correspondientes al listado de precios actual.

Technische Beschreibung

Technical description

Description techniques • Descrizione tecnica

Descripción técnica • Техническое описание

Макс. грузоподъемность	600 т при вылете 10 м. SDB – система с S 48 м.
Макс. грузовой момент	8.228 тм – 374 т при вылете 22 м. SDBW-система с S 42 м.

Контроль через видеокамеру	2 цветных монитора, 3 камеры заднего вида и контроля лебедок.
Противовес	2 консоли по 5 т. Общий вес противовеса 190 т. 18 плит балласта по 10 т (опция).

Гусеничный механизм передвижения

Механизм передвижения	Гусеничный механизм передвижения Либхерр, состоящий из гусеничной тележки и двух гусеничных движителей с траками 1,5 м (опционально 2 м) и 2-мя приводами (опционально 4).
Центральный балласт	2 консоли по 2,5 т. Общий балласт 65 т. 6 плит балласта по 10 т (опция).

Поворотная платформа крана

Рама поворотной платформы	Рама поворотной платформы Либхерр, состоящая из поворотной платформы с лебедкой IV и съемной А-стойки, соединена с гусеничной тележкой через роликовое опорно-поворотное устройство.
Двигатель крана с шумоизоляцией	6-цилиндровый дизель, производство Либхерр, тип D846 A7, водяное охлаждение, мощность 370 кВт (503 л.с.) при 1900 мин ⁻¹ , макс. крутящий момент 2355 нм при 1200 – 1500 мин ⁻¹ . Топливный бак: прим. 1400 л. Выброс ОГ в соответствии с директивами по 97/68/EG ступень 3А и EPA/CARB Tier 3.
Лебедка I	Стандартная грузовая лебедка, гидравлический привод от аксиально-поршневых регулируемых насосов со встроенным планетарным редуктором.
Лебедка IV	Механизм натяжения.
Запасовочная лебедка	Вспомогательная лебедка для запасовки канатов.
Механизм поворота	1 механизм поворота, гидравлический привод от аксиально-поршневых регулируемых насосов со встроенным планетарным редуктором.
Кабина крана	Кабина крана с климат-контролем; отклоняется назад; защитное остекление, детермальное стекло, потолочное окно с броневым стеклом, стандартные устройства управления с эргономичным размещением. Дополнительное отопление горячей водой с управлением от термостата.
Управление крана	Ввод данных конфигурации через простые интерактивные функции. Всеми движениями крана можно управлять при помощи двух 4-ходовых командо-контроллеров, а также двух 2-ходовых рычагов ручного или ножного управления. Всеми движениями крана можно управлять независимо друг от друга.
Приборы безопасности	Концевой выключатель подъема, предохранительные клапаны против разрывов труб и шлангов. Отключение по конечному положению канатного барабана с 3-мя предохранительными витками. Предупредительная ветровая сигнализация. Электронная индикация наклона. Сигнальные маяки для самолетов.

Стреловые системы

Основная стрела S	Система 2825 с головной секцией для макс. грузоподъемности 600 т. Длина стрелы S 24 м – S 96 м. Длина стрелы SDB 36 м – SDB 144 м с деррик-системой.
Качающийся решетчатый удлинитель W	Система 2420 с головной секцией для макс. грузоподъемности 600 т. Длина удлинителя с изменяемым вылетом 24 – 96 м. Для работы удлинителя с изменяемым вылетом требуется лебедка V.
Жесткомонтируемый решетчатый удлинитель F	Система 1916 с головной секцией для макс. грузоподъемности 137 т, устанавливаемая под углами 10°, 15° и 30°. Длина стрелы F 12 м – F 36 м.
Деррик-система D	Система 2420, включая штанги расчала. Для работы в режиме деррика требуется лебедка III.
Основание противовеса B	Для макс. балласта деррика 350 т и плавного изменения радиуса 10 – 18 м.
Балластная тележка BW	Для макс. балласта деррика 350 т при макс. радиусе 18 м, для плавного изменения радиуса 13 – 18 м.
Деррик-балласт	Плиты общим весом 350 т.
Удлинитель большой грузоподъемности WV	Использование имеющихся частей главной стрелы и удлинителя с изменяемым вылетом. Может быть установлен на S-стреле под углом 12° – 20°. Длина 12 – 96 м.
Лебедка II	2-я грузовая лебедка.
Лебедка III	Наклон главной стрелы / режим деррика.
Лебедка V	Наклон качающегося решетчатого удлинителя.
Лебедка VI	Вспомогательный механизм подъема.
Дополнительная блочная головка 36 т	Для установки на оголовке S, SL, W, WV.

Дополнительное оборудование

Механическая дополнительная установка на опоры	Для установки длинных стреловых комбинаций без балласта деррика.
Гидравлические монтажные опоры	Подъем базовой машины для монтажа / демонтажа. Состоит из 4 опорных цилиндров, включая опорные плиты, установленные гусеничной тележке.
Гидравлический монтажный цилиндр	Для самомонтажа / демонтажа гусеничного механизма передвижения.
Устройство для вытягивания пальцев	Включая мобильный гидравлический агрегат с электростартером. Для установки и извлечения пальцев промежуточных S- и W-секций.

Другое дополнительное оборудование – по запросу.
Серийное оснащение и опции – в соответствии с текущим прайс-листом.

Maße
Dimensions
Encombremet • Dimensioni
Dimensiones • Габариты крана

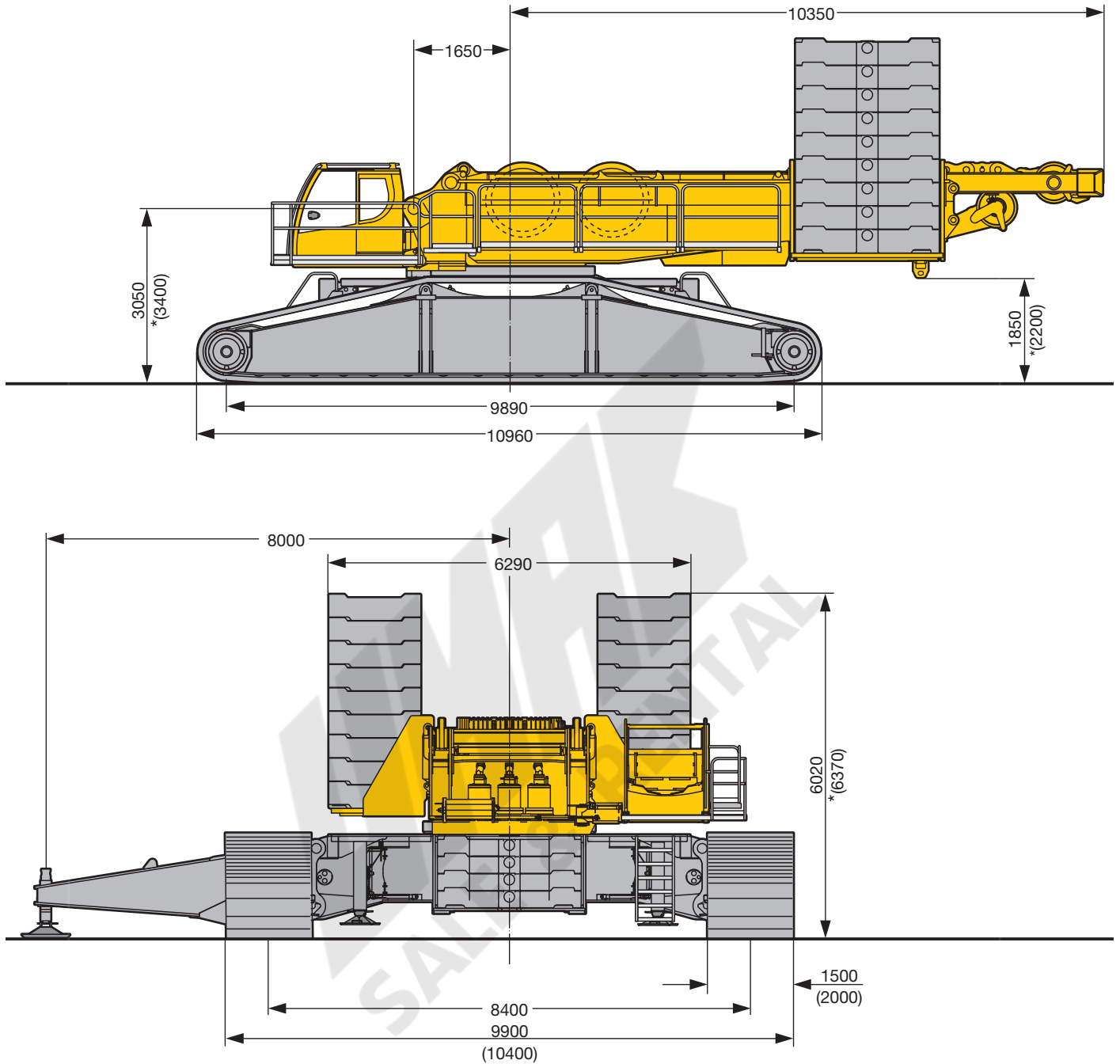

* Quick Connection / Quick Connection / Raccord rapide / Connessione rapida / Conexiones rápidas / Быстросменное соединение

S2210

Maße
Dimensions
Encombremet • Dimensioni
Dimensiones • Габариты крана

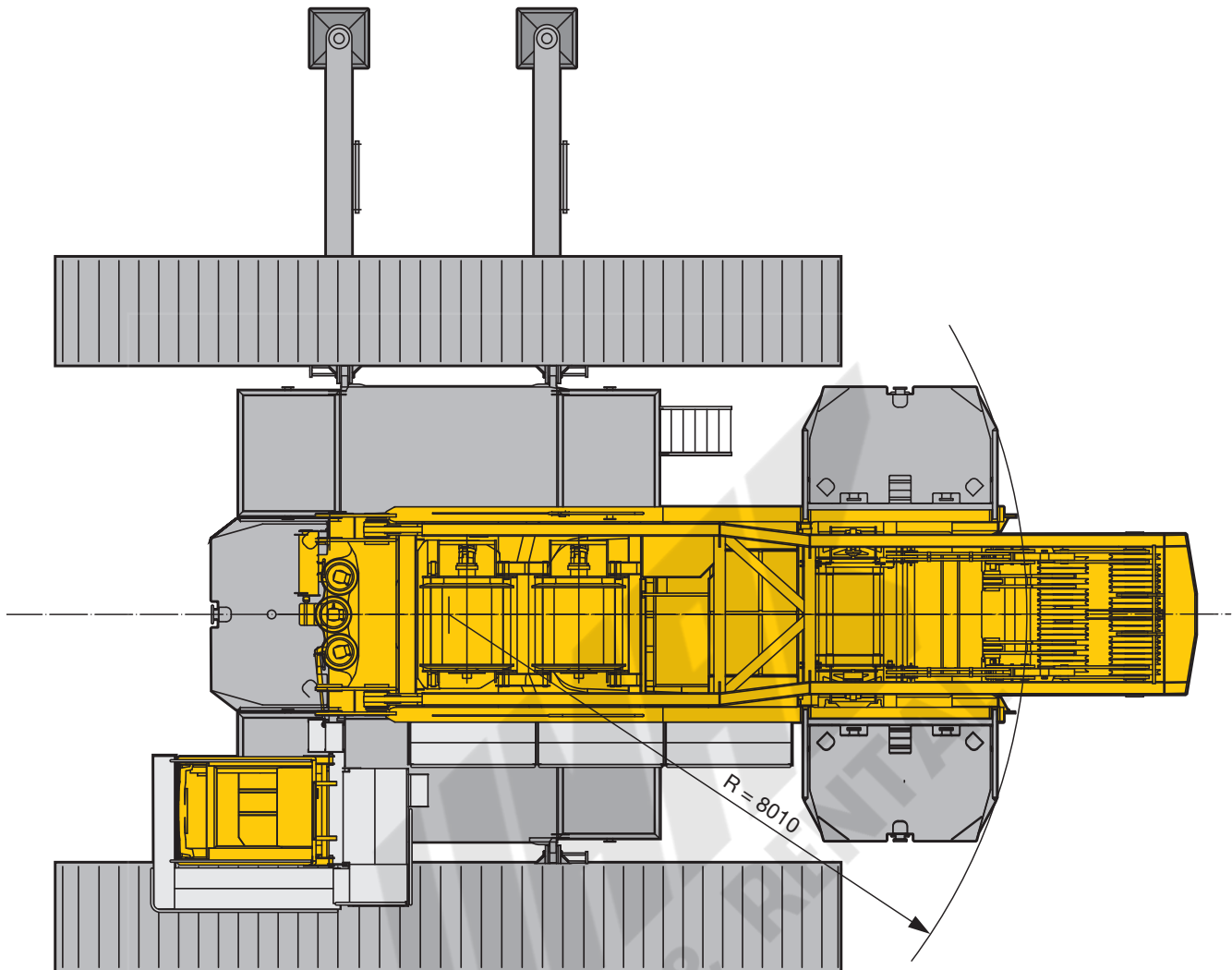

S2211

Maße
Dimensions
Encombremet • Dimensioni
Dimensiones • Габариты крана

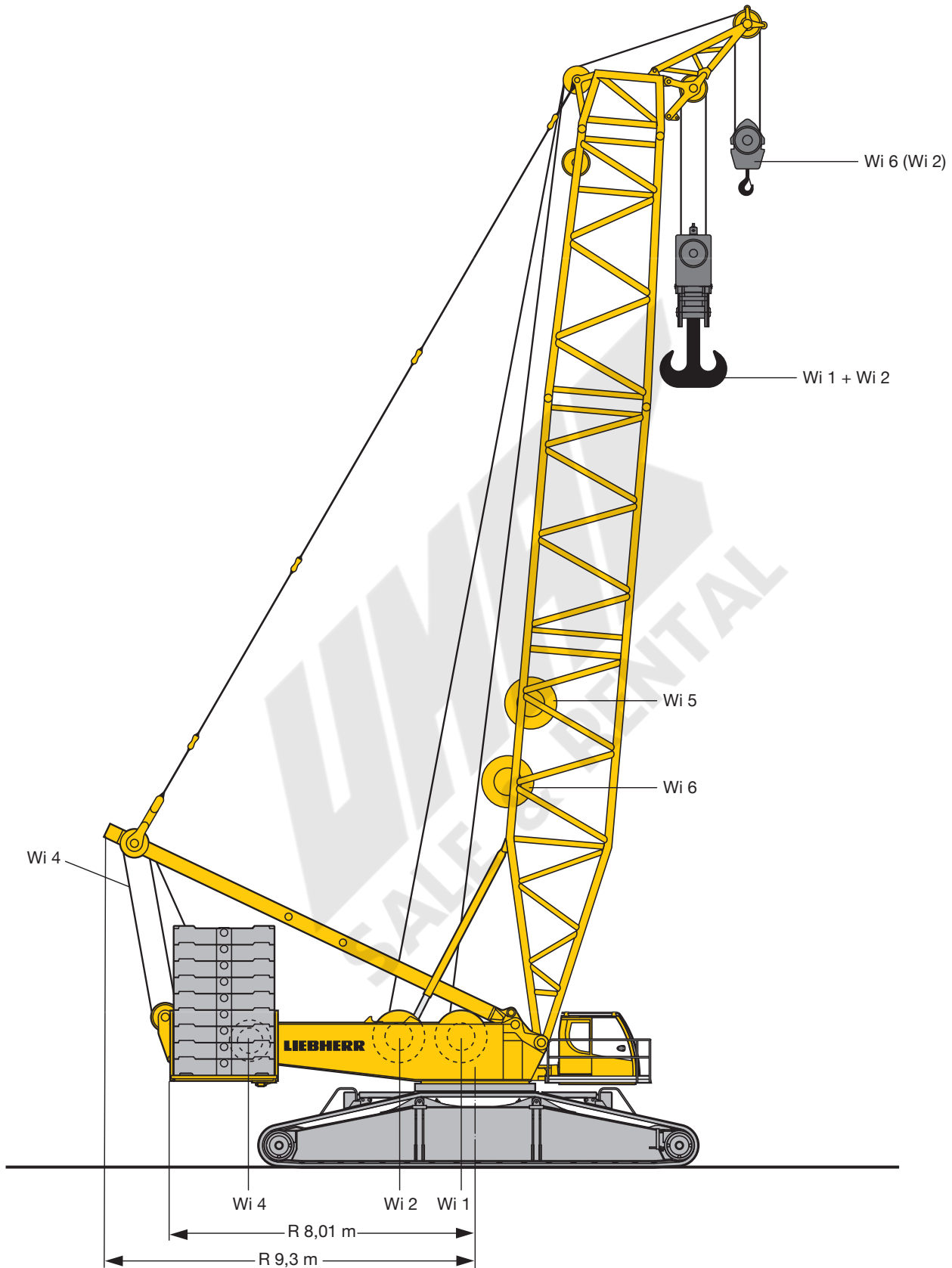

S2212

Maße
Dimensions
Encombrement • Dimensioni
Dimensiones • Габариты крана

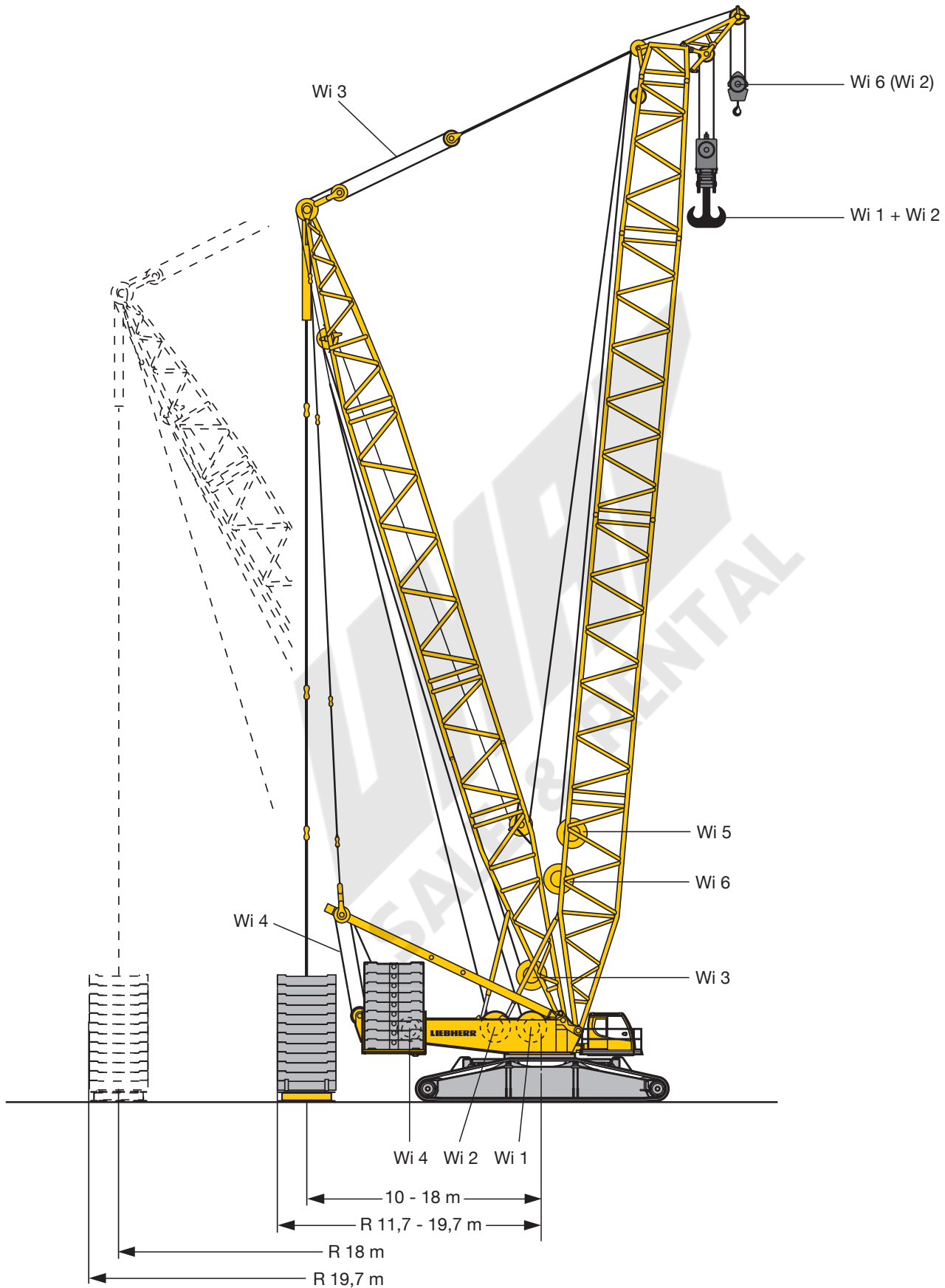





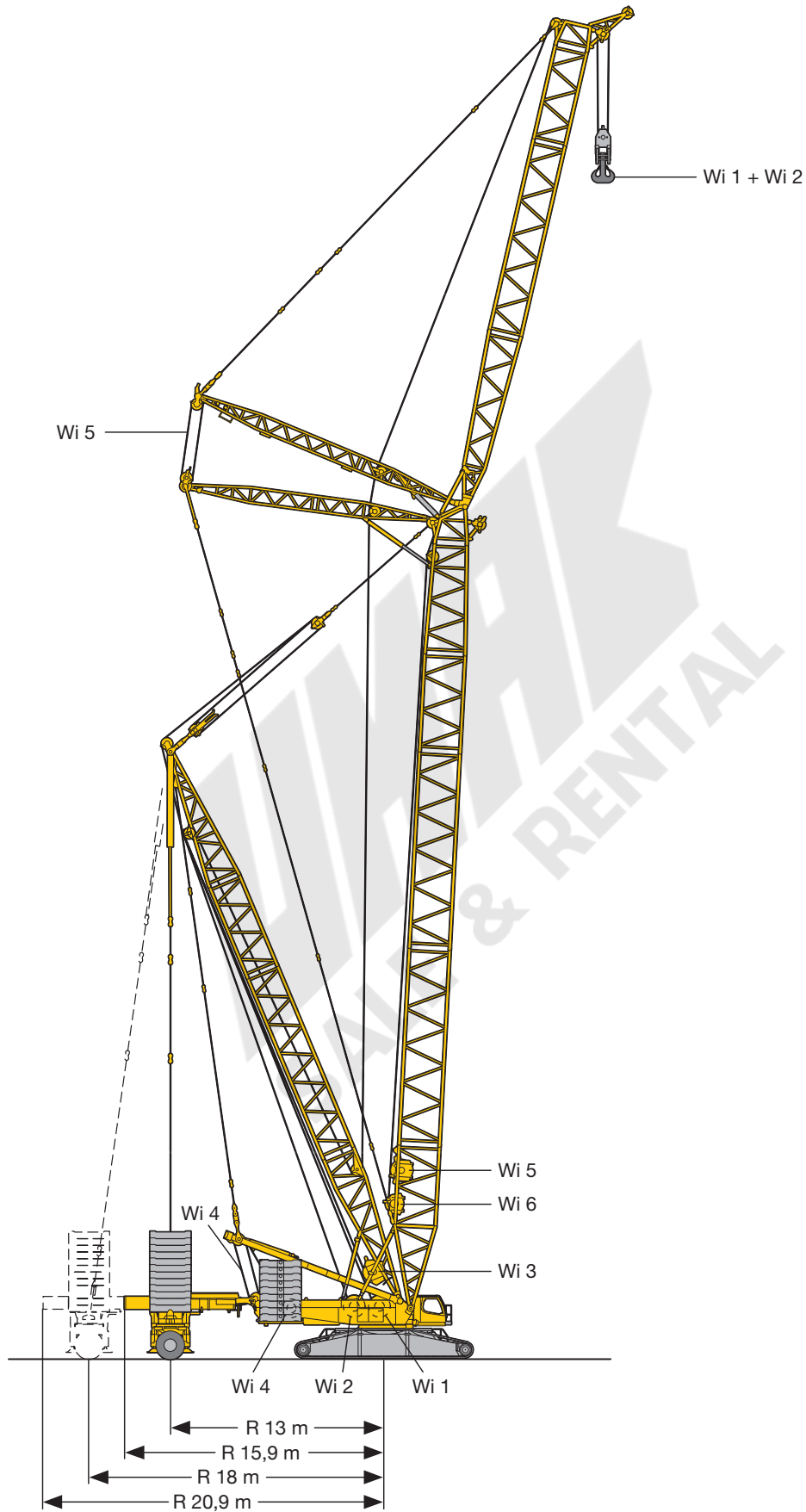

S2213

Maße
Dimensions
Encombremet • Dimensioni
Dimensiones • Габариты крана





S2416.01

**Winden
Winches
Trevils · Argani
Cabrestantes · Лебедки**

Antriebe · Drive Mécánismes · Meccanismi Accionamiento · Приводы	Geschwindigkeiten · Working speeds Witesse · Velocità Velocidades · Скорости	Max. Seilzug · Max. single line pull Effort au brin maxi. · Mass. tiro diretto fune Tiro máx. en cable · Макс. тяговое усилие	Seil Ø / Seillänge · Rope diameter / length Diamètre / Longueur du câble · Diametro / lunghezza fune Diámetro / longitud cable · Диаметр / длина каната
	0 – 133 m/min	180 kN	28 mm / 1050 m
	0 – 133 m/min	180 kN	28 mm / 1050 m
	0 – 130 m/min		
	0 – 2 x 78 m/min		
	0 – 133 m/min		
	0 – 137 m/min	125 kN	25 mm / 800 m

**Geschwindigkeiten · Working speeds
Vitesse · Velocità · Velocidades · Скорости**

	Drehgeschwindigkeiten · Slewing speeds · Vitesse d'orientation Velocità di rotazione · Velocidades de giro · Скорости вращения	0 – 0,95 min ⁻¹ об/мин
	Drehgeschwindigkeiten · Slewing speeds · Vitesse d'orientation Velocità di rotazione · Velocidades de giro · Скорости вращения	0 – 1,36 km/h

**Hakenflaschen · Hook blocks
Moufles à crochet · Bozzello · Pastecas · Крюковые подвески**



Traglast · Load t Forces de levage · Portata t Capacidad de carga · Грузоподъемность, т	Seil ø · Rope diameter Diamètre du câble · Diametro fune Diámetro cable · Диаметр каната	Rollen · No. of sheaves Poules · Pulegge Poleas · Канатных блоков	Stränge · No. of lines Brins · Tratti portanti Reenvios · Запасовка	Gewicht · Weight t Poids · Peso t Peso · Собст. вес, т
600 / 300 t	28 mm	2 x 9	2 x 19	11 – 16 / 8,5 t
400 / 200 t	28 mm	2 x 5	2 x 11	6 – 11 / 5 – 7 t
200 t	28 mm	5	11	2 – 7 t
125 t	28 mm	3	7	1,5 – 5,5 t
50 t	28 mm	1	3	1 – 3 t
16 t	28 mm	–	1	1,1 t

**Einscherplan · Reeving chart
Tableau de mouflage · Piano per armatura funi · Esquema de reenvios · Схема запасовки**

Stränge · No. of lines Brins · Tratti portanti Reenvios · Запасовка	1	2	3	4	5	6	7	8	9	10	11	12	13	14	15	16	17	18	19
Max. Traglast · Max. capacity t Capacità maxi. · Max. portata t макс. Грузоподъемность, т	16	35	50	70	87	104	121	137	153	169	184	199	214	229	244	258	272	287	300
	16 t																		
	50 t																		
	125 t																		
	200 t																		
	300 t																		

Stränge · No. of lines Brins · Tratti portanti Reenvios · Запасовка	2 x 4	2 x 5	2 x 6	2 x 7	2 x 8	2 x 9	2 x 10	2 x 11	2 x 12	2 x 13	2 x 14	2 x 15	2 x 16	2 x 17	2 x 18	2 x 19
Max. Traglast · Max. capacity t Capacità maxi. · Max. portata t макс. Грузоподъемность, т	141	175	209	242	274	306	338	369	399	429	459	488	517	545	574	600
	400 t															
	600 t															

Transportplan
Transportation plan
Plan de transport · Piano di trasporto
Esquema de transporte · Транспортная схема

Drehbühne und Raupenmittelteil mit SA-Bock, Winde 4, Montageabstützung
 Superstructure and crawler center section with SA-frame, winch 4, with assembly jacks
 Partie tournante et partie centrale du porteur avec chevalet SA, treuil 4, avec vérins de montage
 Ralla di rotazione e sezione centrale cingolata con cavalletto SA, argano 4., stabilizzatori per montaggio
 Superestructura con chasis central con caballete SA, cabrestante 4, con apoyos de montaje
 Поворотная платформа и гусеничная тележка с SA-стойкой, лебедка 4, монтажные опоры

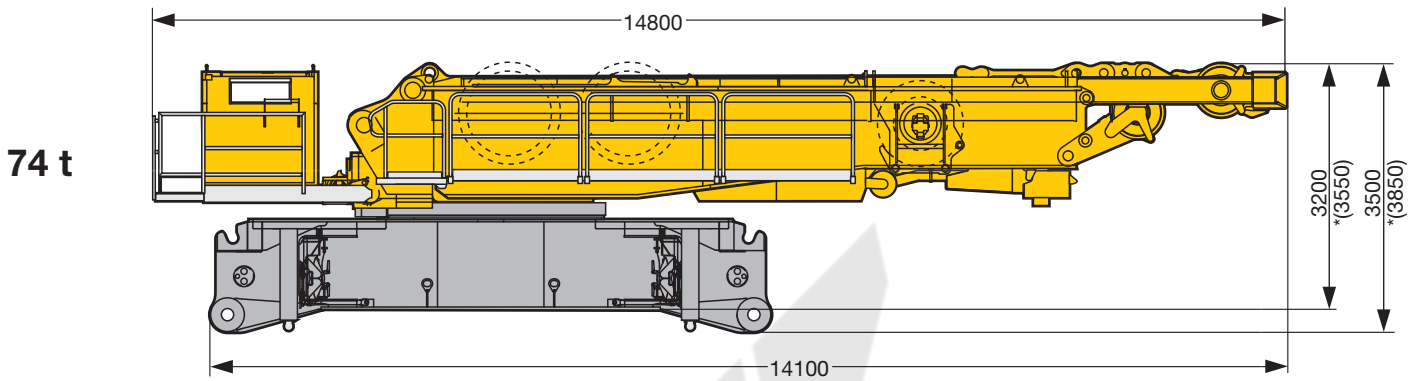

Drehbühne und Raupenmittelteil, Montageabstützung
 Superstructure and crawler center section, assembly jacks
 Partie tournante et partie centrale du porteur, vérins de montage
 Ralla di rotazione e sezione centrale cingolata, stabilizzatori per montaggio
 Superestructura y chasis central, apoyos de montaje
 Поворотная платформа и гусеничная тележка, монтажные опоры

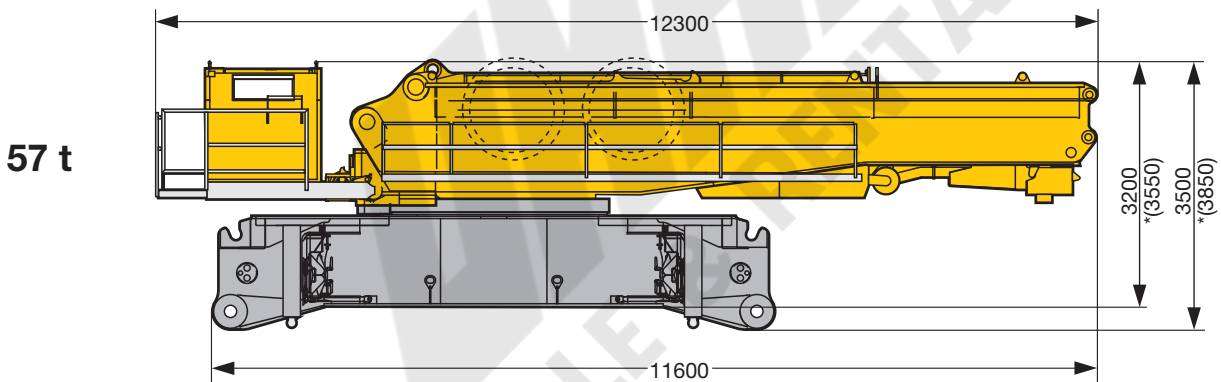

SA-Bock, Winde 4 inkl. Seil und Rollensatz
 SA-frame, winch 4 incl. rope and pulley block
 Chevalet SA, treuil 4 incl. câble et bloc de poulies
 Cavalletto SA, argano 4. incl. fune e set pulegge
 Caballete SA, cabrestante 4 incl. cable y juego de poleas
 SA-стойка, лебедка 4, включая канат и канатный блок

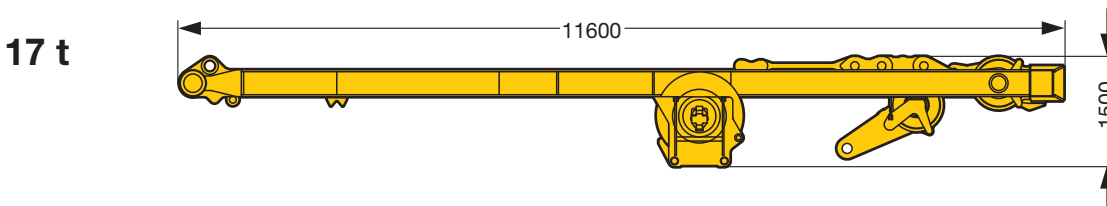

* Quick Connection / Quick Connection / Raccord rapide / Connessione rapida / Conexiones rápidas / Быстросменное соединение

S2214.02

Transportplan
Transportation plan
Plan de transport · Piano di trasporto
Esquema de transporte · Транспортная схема

Drehbühne mit SA-Bock, Winde 4, Quick Connection
 Superstructure with SA-frame, winch 4, quick connection
 Partie tournante avec chevalet SA, treuil 4, quick connection
 Ralla di rotazione con cavalletto SA, argano 4., connessione rapida
 Superestructura con caballete SA, cabrestante 4, conexiones rápidas
 Поворотная платформа с SA-стойкой, лебедка 4, быстросменное соединение

50 t

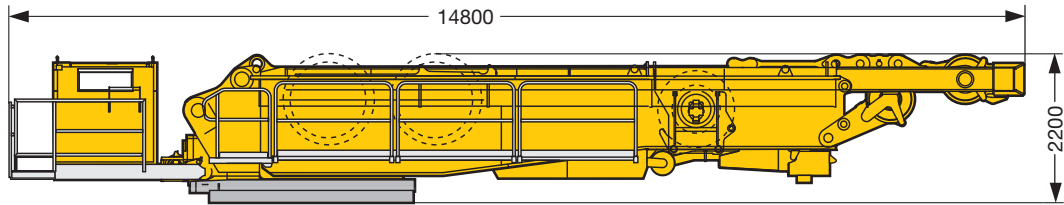

Drehbühne mit Quick Connection
 Superstructure with quick connection
 Partie tournante avec quick connection
 Ralla di rotazione con connessione rapida
 Superestructura con conexiones rápidas
 Поворотная платформа с быстросменным соединением

33 t

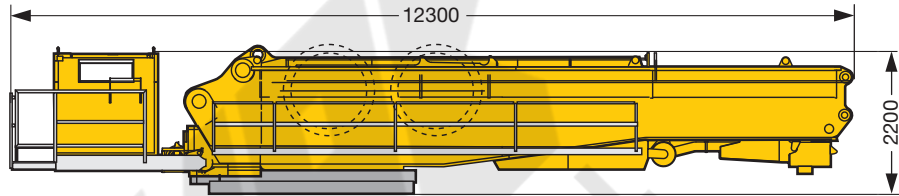

Raupenmittelteil mit Montageabstützung, Quick Connection
 Crawler center section with assembly jacks, quick connection
 Partie centrale du porteur avec vérins de montage, quick connection
 Sezione centrale cingolata con stabilizzatori montaggio, connessione rapida
 Chasis central con apoyos de montaje, conexiones rápidas
 Гусеничная тележка с монтажными опорами, быстросменное соединение

27 t

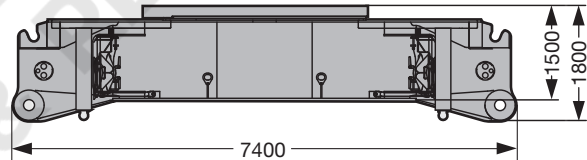

Raupenträger mit Bodenplatten 1,5 m (2 m)
 Crawler with track pads 1,5 m (2 m)
 Chenille avec pains de chenille de 1,5 m (2 m)
 Traverse cingolate con piastre cingoli 1,5 m (2 m)
 Porta orugas con tejas 1,5 m (2 m)
 Гусеничный движитель с траками 1,5 м (2 м)

2 x 33 t
(2 x 38 t)

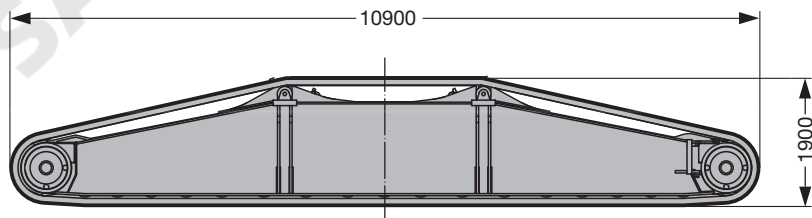

Winde 1 inkl. Seil
 Winch 1 incl. rope
 Treuil 1 incl. câble
 Argano 1, incl. fune
 Cabrestante 1 incl. el cable
 Лебедка 1, включая канат

7,5 t

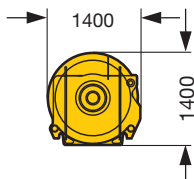

Winde 2 inkl. Seil
 Winch 2 incl. rope
 Treuil 2 incl. câble
 Argano 2, incl. fune
 Cabrestante 2 incl. el cable
 Лебедка 2, включая канат

7,5 t

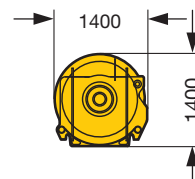

S2217

Auslegersysteme
Boom/jib combinations
 Configurations de flèche · Sistema braccio
 Sistemas de pluma · Стреловые системы

S Hauptausleger, schwer
 Main boom, heavy
 Flèche principale, lourde
 Braccio principale, per carichi pesanti
 Pluma principal, pesada
 Основная стрела, тяжелая

D Derrickausleger
 Derrick
 Flèche derrick
 Braccio Derrick
 Pluma Derrick
 Деррик-стрела

B Schwebeballast
 Suspended ballast
 Lest suspendu
 Zavorra sospesa
 Contrapeso flotante
 Подвесной противовес

SL Hauptausleger, schwer/leicht
 Main boom, heavy/light
 Flèche principale, lourde/légère
 Braccio principale, per carichi pesanti/leggeri
 Pluma principal, pesada / ligera
 Основная стрела, тяжелая/легкая

W Wippbare Gitterspitze, schwer
 Luffing fly jib, heavy
 Flèchette, lourde
 Falcone tralicciato a volata variabile, per carichi pesanti
 Pluma abatible, pesada
 Качающийся решетчатый удлинитель, тяжелый

BW Ballastwagen
 Ballast trailer
 Porteur de lest
 Carrello contrappeso
 Carro de contrapeso
 Тележка противовеса



S2218.03







Auslegersysteme

Boom/jib combinations

Configurations de flèche · Sistema braccio

Sistemas de pluma · Стреловые системы

F Feste Gitterspitze
Lattice fly jib
Fléchette treillis fixe
Falcone tralicciato fisso
Plumín fijo
Неподвижный решетчатый
удлиннитель

	S 2825		SW 600 t
	LI 2420		
	F 1916		F 137 t
	D 2420		

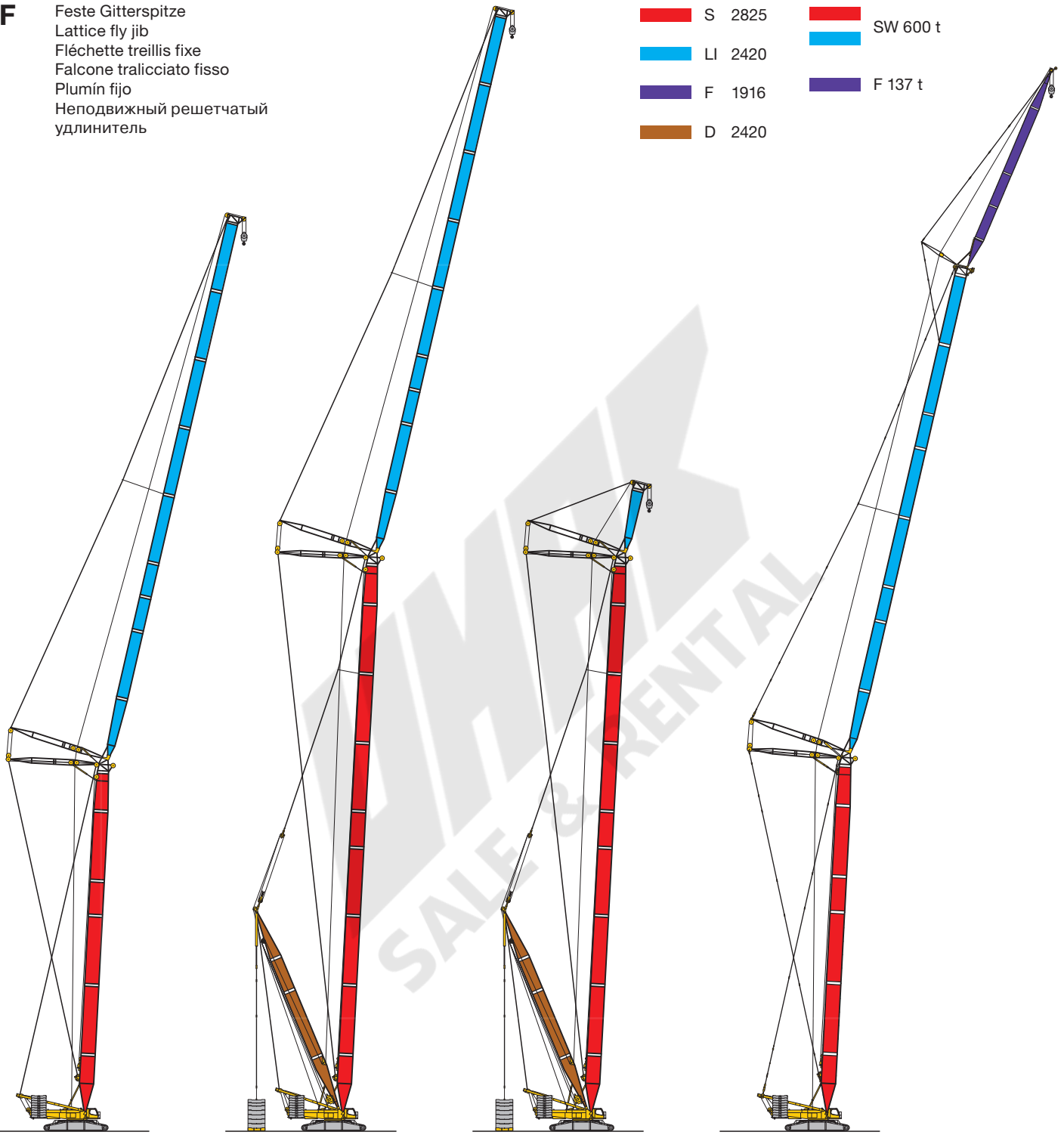

SW

S 36 m - 66 m
W 24 m - 96 m

SDWB/BW

S 36 m - 102 m
W 24 m - 96 m
D 30 m - 36 m

SDWVB/BW

S 36 m - 102 m
WV 12 m - 96 m
D 30 m - 36 m

SWF

S 42 m - 60 m
W 48 m - 84 m
F 12 m - 36 m

S2218.03

Auslegersysteme
Boom/jib combinations
 Configurations de flèche • Sistema braccio
 Sistemas de pluma • Стреловые системы

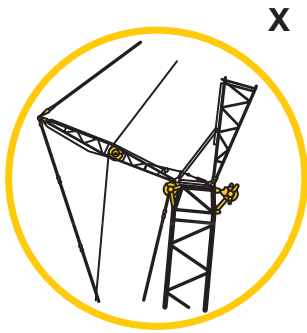

X

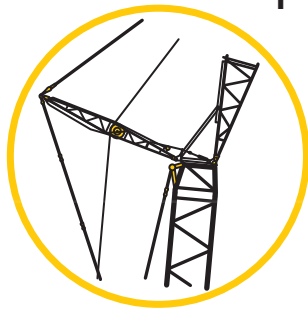

Y

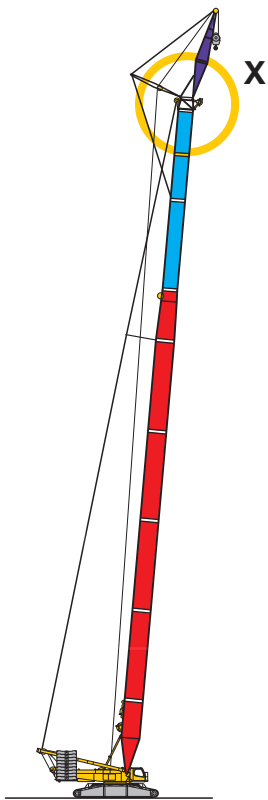

X

SLF

SL 54 m - 90 m
 F 12 m - 36 m

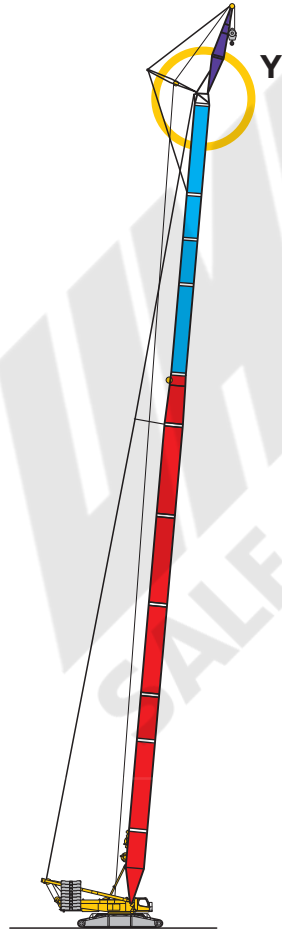

Y

SL3F

SL3 72 m - 108 m
 F 12 m - 36 m

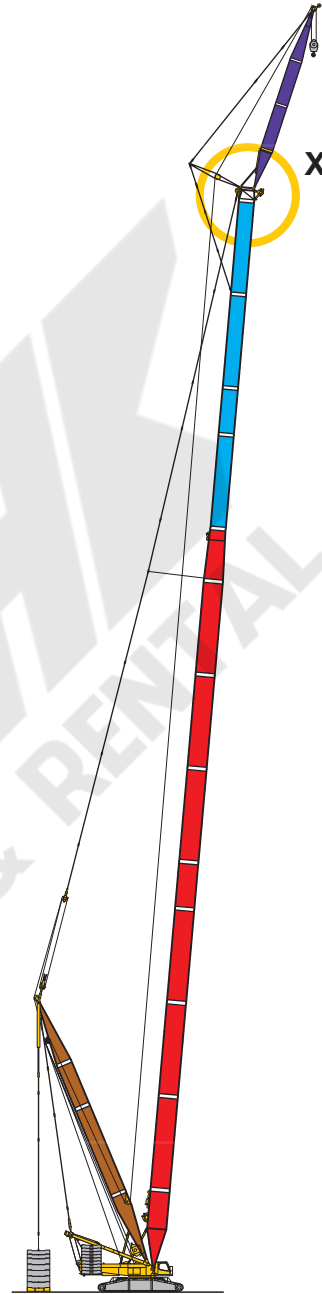

X

SL2DFB/BW

SL2 72 m - 138 m
 D 36 m
 F 12 m - 36 m

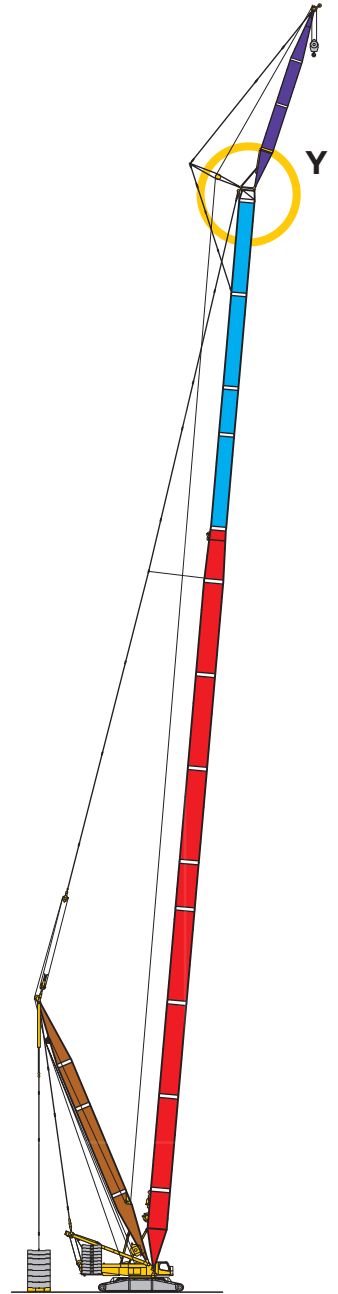



Y

SL4DFB/BW

SL4 72 m - 138 m
 D 36 m
 F 12 m - 36 m

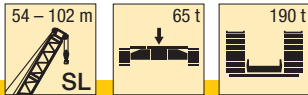
S2218.03



 m	SL 54	SL 60	SL 66	SL 72	SL 78	SL 84	SL 90	SL 96	SL 102	 m
8	308									8
9	308	298								9
10	308	297	281	259						10
11	290	282	271	254	236					11
12	263	253	244	235	227	210	193			12
14	217	210	202	196	190	182	169	155	143	14
16	181	178	172	166	162	157	150	139	128	16
18	151	151	148	144	140	136	131	126	116	18
20	129	128	127	126	123	119	115	112	107	20
22	112	111	110	109	108	105	101	99	96	22
24	99	98	96	95	95	93	90	88	86	24
26	88	87	85	84	84	83	81	78	76	26
28	78	77	76	75	75	74	72	70	68	28
30	71	69	68	67	67	66	65	63	61	30
32	64	63	61	60	60	59	58	57	55	32
34	58	57	56	55	54	53	52	51	50	34
36	53	52	51	49,5	49,5	48	47	46,5	45	36
38	49	47,5	46	45	45	43,5	42,5	42	41	38
40	45	43,5	42	41	41	40	38,5	38	37	40
44	38,5	37	35,5	34,5	34	33	31,5	30,5	30	44
48	33	31,5	30	28,8	28,5	27,1	25,6	24,7	24	48
52	28,9	27,2	25,3	24	23,6	22,2	20,7	19,8	19,1	52
56		23,3	21,3	20	19,6	18,1	16,6	15,7	14,9	56
60		20,1	18	16,6	16,1	14,7	13,2	12,1	11,4	60
64			15,2	13,7	13,2	11,7	10,2	9,1	8,3	64
68				11,3	10,7	9,1	7,6	6,5	5,7	68
72				9,3	8,5	6,9	5,3			72
76					6,7	5				76

TAB 181018

SALE & RENTAL

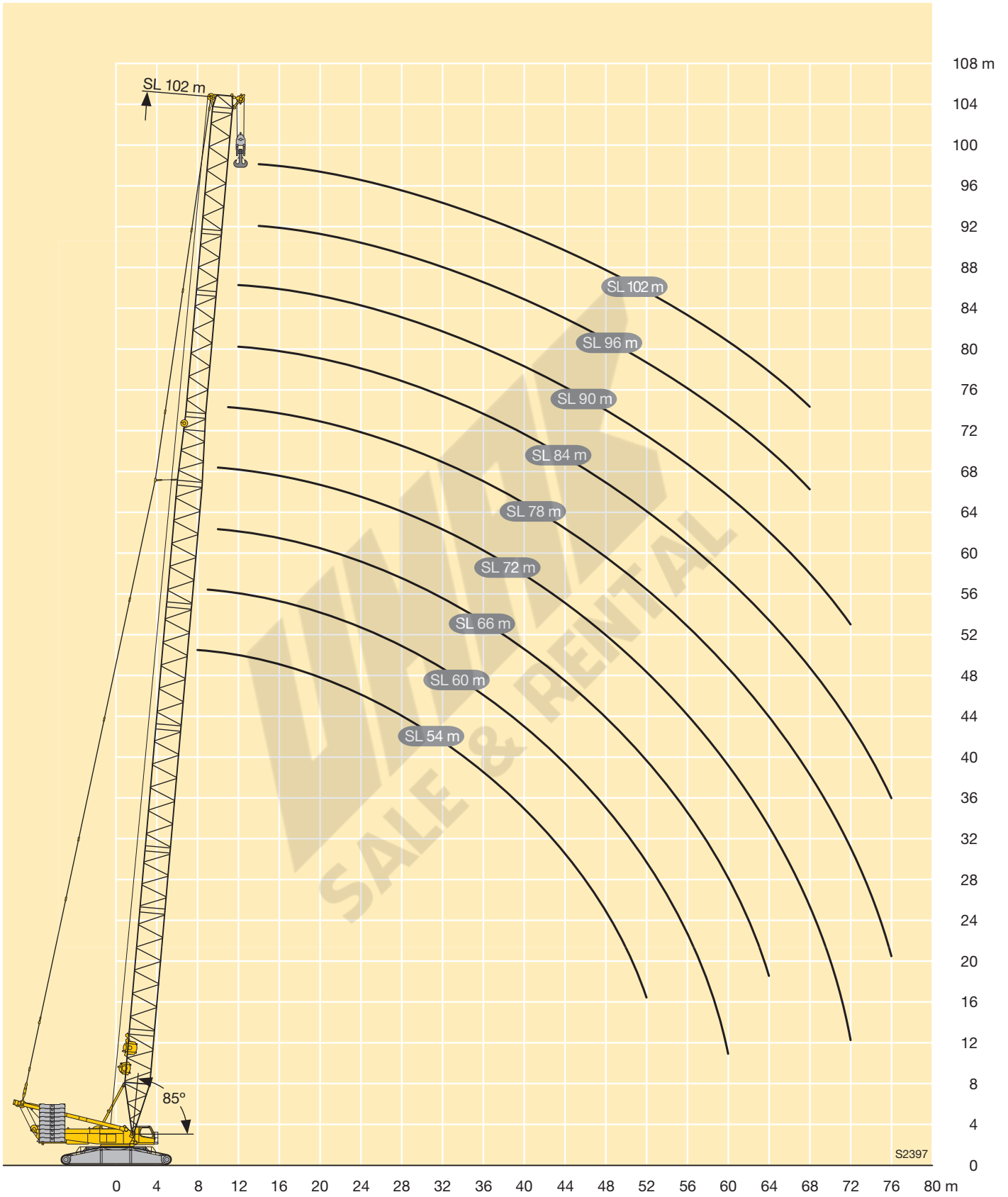

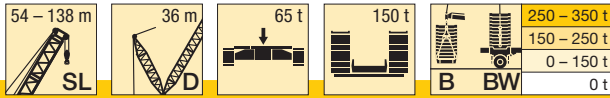

m		SL 54 - 138														
		54	60	66	72	78	84	90	96	102	108	114	120	126	132	138
9	-	307														
	B BW	308 305														
10	-	294	280													
	B BW	309 307	306 303	302 300												
11	-	264	252	242	231											
	B BW	309 309	307 305	304 301	293 291											
12	-	239	229	220	211	204	196									
	B BW	310 310	307 306	305 302	293 292	271 269	254 254									
14	-	200	192	185	178	173	166	160	154	150						
	B BW	312 312	310 309	307 306	293 294	271 271	255 255	235 235	216 216	187 189						
16	-	170	165	159	153	149	144	138	133	130	126	118	114	108		
	B BW	317 317	312 312	310 309	295 297	271 273	254 257	235 236	215 217	183 185	152 151	154 153	134 132	116		
18	-	148	143	138	133	130	125	121	117	114	111	103	100	97	93	85
	B BW	315 320	316 316	309 312	290 300	272 275	255 259	234 238	212 216	179 181	148 146	153 152	134 131	115 113	98 95	85 82
20	-	130	126	121	117	115	111	107	103	100	98	91	88	86	82	80
	B BW	321 324	309 317	312 315	296 303	270 278	252 261	235 239	210 214	174 174	141 139	152 151	133 131	115 113	97 95	83 82
22	-	115	112	108	104	102	98	95	91	89	87	81	78	76	73	71
	B BW	324 328	314 318	303 311	297 306	271 280	253 262	229 235	205 211	170 168	136 133	151 151	132 130	113 112	96 95	82 82
24	-	101	100	96	93	91	88	85	81	80	78	72	70	68	65	63
	B BW	319 324	313 318	299 303	284 296	271 281	254 263	224 229	200 204	164 162	130 126	151 150	131 130	112 112	95 94	81 81
26	-	90	89	87	83	82	79	76	73	72	70	64	62	61	58	56
	B BW	302 306	307 313	292 295	279 286	258 272	251 261	219 224	195 198	158 156	125 119	148 150	129 130	111 112	93 94	80 80
28	-	80	80	78	75	74	71	69	66	64	63	58	56	54	51	49,9
	B BW	284 288	288 293	283 286	270 275	253 263	243 252	214 219	190 191	152 149	119 113	148 150	128 129	109 111	93 94	79 80
30	-	72	71	70	68	67	65	62	59	58	57	52	50	48,6	45,8	44,5
	B BW	267 271	268 272	266 269	260 264	244 254	235 244	208 215	184 187	147 143	114 106	147 149	126 128	108 110	92 93	79 79
32	-	65	65	64	62	61	59	56	54	53	51	46,4	44,8	43,6	40,9	39,6
	B BW	252 255	248 252	249 252	246 249	235 244	227 235	205 211	183 183	142 140	108 100	146 149	125 128	107 109	90 92	77 78
34	-	59	59	58	57	56	53	51	48,5	47,5	46,2	41,7	40,2	39,1	36,5	35,3
	B BW	236 239	234 237	232 235	231 234	224 232	219 226	199 207	180 179	141 137	106 98	143 148	125 127	106 107	89 90	76 76
36	-	54	54	52	51	51	48,7	46,4	44	43,1	41,9	37,5	36,1	35	32,5	31,4
	B BW	221 223	221 224	217 219	217 220	213 220	209 216	194 203	177 175	138 135	103 96	140 147	122 126	105 106	88 89	74 75
38	-	49,8	49	47,8	46,9	46,9	44,4	42,2	39,9	39,1	37,9	33,7	32,4	31,3	28,9	27,9
	B BW	208 211	208 211	206 209	202 205	202 207	199 205	188 196	174 171	135 132	101 94	137 145	119 124	102 104	86 87	73 73
40	-	45,8	45	43,8	42,8	43	40,6	38,5	36,2	35,4	34,3	30,2	29	28	25,6	24,6
	B BW	198 200	195 198	195 198	192 195	191 194	189 194	181 187	168 166	133 130	99 93	134 143	117 121	100 102	84 85	71 72
44	-	39	38,1	36,9	35,9	36,1	34	32	29,8	29,1	28,1	24,1	23	22,1	19,8	18,9
	B BW	176 179	176 179	173 176	173 176	173 175	169 172	166 170	152 152	124 121	92 88	129 139	112 117	96 98	80 81	68 68
48	-	33,6	32,6	31,3	30,1	30,3	28,5	26,5	24,4	23,8	22,8	19	18	17,1	14,9	14,1
	B BW	152 160	159 161	158 160	155 157	157 159	155 157	151 154	136 138	113 110	82 80	123 134	107 113	92 94	78 78	64 65
52	-	29,2	27,9	26,4	25,1	25,3	23,9	21,9	19,8	19,2	18,3	14,7	13,7	12,9	10,7	10
	B BW	128 138	141 147	143 146	142 145	141 143	141 143	139 141	123 125	102 100	73 72	116 126	101 109	87 90	76 74	60 61

TAB 181078 / 181092

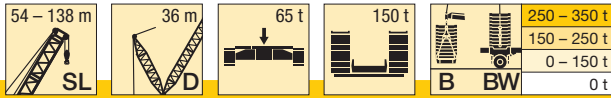

m		SL 54 - 138														
		54	60	66	72	78	84	90	96	102	108	114	120	126	132	138
56	-		23,9	22,2	20,9	21,1	19,8	17,9	15,9	15,3	14,4	10,9	10	9,2	7,1	6,4
	B BW		122 133	129 133	130 132	130 132	127 129	126 129	113 115	93 92	66 63	109 119	97 105	82 86	70 70	57 58
60	-		20,7	18,8	17,4	17,5	16,1	14,5	12,5	11,9	11	7,6	6,7	6		
	B BW		99 104	115 122	118 121	119 121	117 120	114 116	102 104	85 85	59 58	102 112	94 101	79 83	66 67	55 55
64	-			16	14,4	14,4	13	11,6	9,5	8,9	8					
	B BW			97 107	107 112	108 111	106 111	103 106	92 94	78 78	53 53	95 104	90 97	76 79	63 64	52 53
68	-				12	11,8	10,4	9	6,9	6,3	5,4					
	B BW				94 102	96 102	96 101	92 96	83 87	70 71	47,6 47,4	89 96	84 91	72 77	60 61	49,9 51
72	-				10	9,6	8,1	6,6								
	B BW				72 78	84 92	84 91	81 85	76 79	63 64	42,5 42,5	83 88	79 85	69 74	57 59	47,3 48,4
76	-				7,7	6,1										
	B BW				75 79	74 81	71 76	70 71	57 58	38,1 38,2	77 81	74 80	67 72	55 57	45,2 46,6	
80	-															
	B BW						65 69	63 67	62 64	51 51	33,7 34	72 75	69 74	65 69	53 55	43,3 44,9
84	-															
	B BW						49,1 51	56 58	55 57	45,2 45,8	29,4 29,7	67 70	64 69	61 66	51 53	41,7 43,1
88	-															
	B BW						48,2 48,8	47,6 49,4	40,3 40,8	25,6 25,6	62 64	60 64	58 62	49,1 51	40 41,4	
92	-															
	B BW							41,8 42,5	35,4 35,8	22 21,8	57 59	56 59	54 58	46,9 49,6	38,7 40,1	
96	-															
	B BW							30,3 30,5	30,3 30,7	18,4 17,9	53 56	52 55	50 54	44,7 47,9	37,9 39,2	
100	-															
	B BW								25,4 24,2	14,9 14	48,5 52	47,8 51	46,2 50	42,5 46,2	37 38,2	
104	-															
	B BW										11,2 10,1	44,2 48,2	44,1 47,9	42,9 46,9	40,3 44,5	36,2 37,3
108	-															
	B BW										6,2	39,5 44,4	40,3 44,4	39,5 43,7	37,4 41,8	35,4 36,4
112	-															
	B BW											24,3 32,9	36,6 41,1	36,2 40,5	34,4 38,9	33,3 34,9
116	-															
	B BW												32,3 37,5	32,8 37,4	31,4 36	30,6 33,2
120	-															
	B BW												12,7	29,5 34,6	28,4 33,1	28 31,4
124	-															
	B BW													9,4	25,4 30,3	25,3 29,7
128	-															
	B BW														20,1 24,9	20,6 27,6
132	-															
	B BW															18,4 25

TAB 181078 / 181092

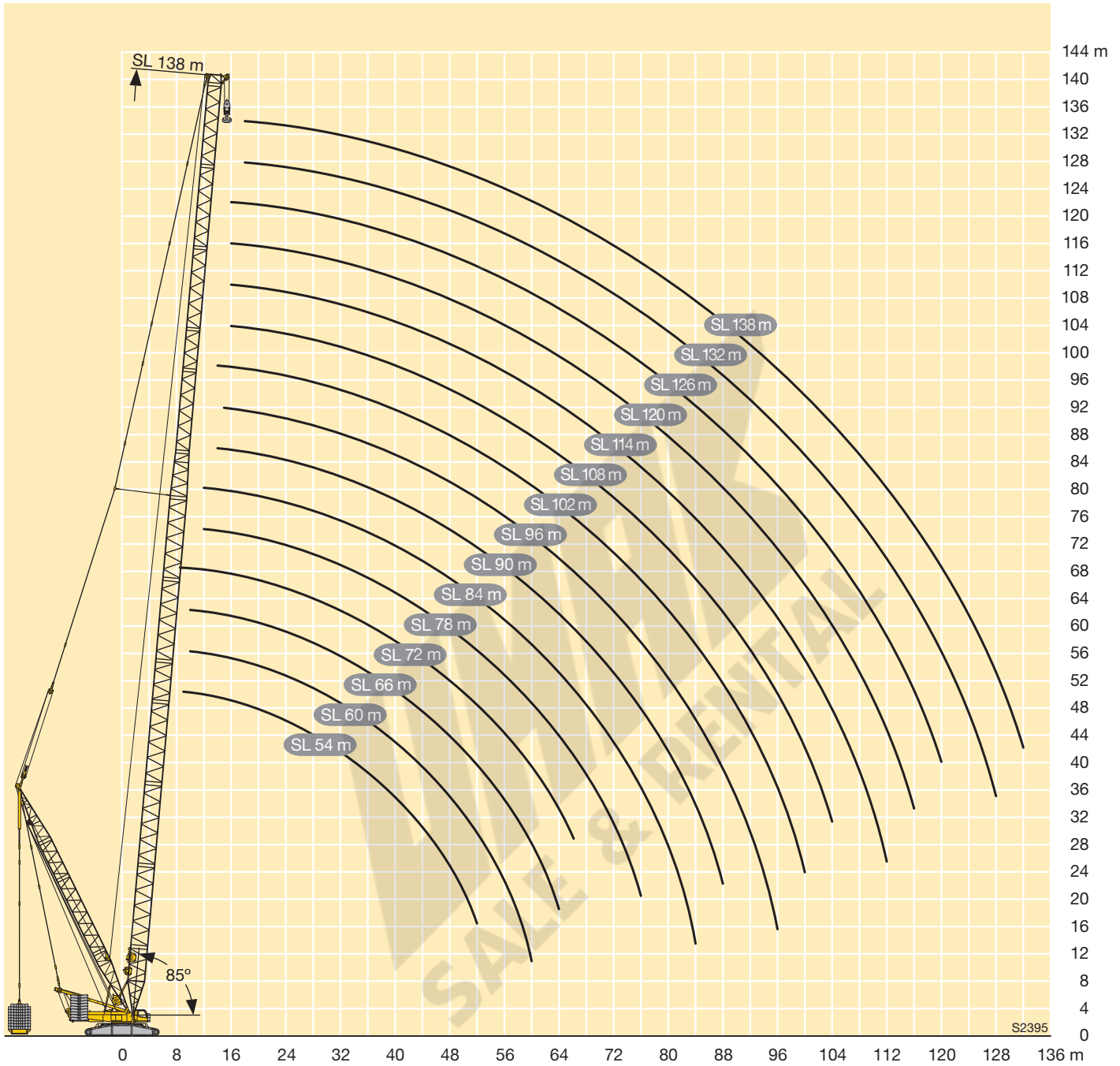

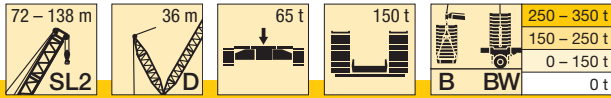

m		SL2 72 - 138											
		72	78	84	90	96	102	108	114	120	126	132	138
11	-	231											
	B BW	294 292											
12	-	210	202	194									
	B BW	296 293	281 282	266 266									
14	-	178	171	165	156	149	144						
	B BW	295 296	283 284	267 268	250 243	231 230	213 211						
16	-	153	147	142	134	129	124	120	117	113	106		
	B BW	298 299	283 286	265 270	248 241	230 230	212 210	188 189	163 166	146 145	126		
18	-	133	128	124	117	112	108	105	102	98	96	93	90
	B BW	291 302	285 288	267 272	245 238	226 229	209 209	186 190	163 165	145 145	125 127	109 109	96 94
20	-	117	113	109	103	99	95	92	90	87	84	82	79
	B BW	298 306	283 291	263 274	242 235	224 228	207 207	184 189	161 165	144 144	125 127	108 108	96 93
22	-	104	100	96	91	87	84	82	79	77	74	72	70
	B BW	300 309	284 294	266 276	231 231	220 226	204 206	183 189	160 164	142 144	124 126	107 107	95 92
24	-	93	89	86	81	78	75	72	70	68	66	64	62
	B BW	286 299	284 295	266 278	223 227	214 224	198 204	181 188	159 164	141 143	123 126	107 106	94 91
26	-	83	80	77	73	69	67	64	63	60	59	57	55
	B BW	281 287	272 282	263 275	218 224	212 222	194 202	178 187	158 163	140 142	123 126	107 105	93 91
28	-	75	72	69	65	62	60	58	56	54	52	51	49,4
	B BW	270 275	259 269	252 263	211 219	209 220	191 199	176 186	156 162	139 141	122 125	106 104	93 90
30	-	68	65	63	59	56	53	52	50	48,1	46,8	45,1	44
	B BW	260 264	247 256	241 250	202 214	202 215	189 197	175 185	155 161	138 140	121 124	105 103	92 89
32	-	62	59	57	53	50	48	46,1	44,8	42,9	41,7	40,2	39,1
	B BW	245 249	235 244	230 238	195 209	194 209	182 193	174 183	154 159	137 139	120 124	104 103	91 89
34	-	56	54	51	47,8	45	43,1	41,4	40,1	38,3	37,2	35,8	34,8
	B BW	231 234	224 231	219 225	190 204	190 203	177 190	169 180	152 158	136 138	120 123	104 102	90 89
36	-	51	49,1	46,7	43,3	40,6	38,7	37	35,9	34,2	33,1	31,8	30,9
	B BW	216 219	212 218	208 214	186 198	185 198	173 186	164 176	148 157	133 137	119 122	103 102	90 88
38	-	46,6	44,9	42,5	39,2	36,5	34,7	33,1	32,1	30,4	29,4	28,2	27,3
	B BW	202 205	201 205	198 203	180 191	181 192	169 182	159 173	145 156	132 137	117 121	103 101	89 88
40	-	42,5	41	38,7	35,5	32,9	31,1	29,6	28,6	27	26,1	24,9	24
	B BW	192 194	189 193	188 192	174 183	175 185	165 178	154 169	141 155	129 137	115 120	101 101	88 88
44	-	35,6	34,3	32,1	29,1	26,6	24,9	23,4	22,5	21	20,2	19,1	18,3
	B BW	173 176	171 174	168 170	162 167	161 168	155 165	145 162	135 153	125 137	111 117	98 100	85 86
48	-	29,7	28,6	26,6	23,7	21,2	19,6	18,3	17,4	16	15,2	14,2	13,5
	B BW	155 157	155 157	153 156	150 152	147 151	143 150	135 148	127 145	120 137	107 115	95 100	82 84
52	-	24,8	23,5	21,9	19,2	16,7	15,2	13,8	13	11,7	10,9	9,9	9,3
	B BW	142 144	139 141	139 141	137 140	134 136	131 135	126 135	119 133	114 127	103 111	93 99	80 83
56	-	20,6	19,3	17,9	15,3	12,9	11,3	10	9,2	7,9	7,2	6,3	5,7
	B BW	130 132	128 131	126 128	125 127	123 125	121 124	116 121	111 121	108 118	97 107	88 97	77 81

TAB 181080 / 181094

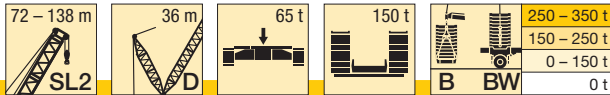

m		SL2 72 - 138											
		72	78	84	90	96	102	108	114	120	126	132	138
60	-	17,1	15,7	14,4	11,9	9,5	8	6,7	5,9				
	B BW	118 121	118 120	116 118	113 115	112 114	111 114	108 112	103 110	101 108	91 102	84 94	74 78
64	-	14,1	12,6	11,3	9	6,6	5,1						
	B BW	107 112	107 109	107 109	105 107	102 104	102 104	100 103	96 102	95 100	86 98	80 92	72 76
68	-	11,6	10	8,6	6,5								
	B BW	94 101	95 101	97 99	97 99	95 97	93 95	92 94	90 94	89 93	81 92	75 90	70 74
72	-	9,7	7,8	6,3									
	B BW	71 78	84 92	84 90	89 90	88 89	86 88	85 87	83 86	82 85	76 85	71 84	67 71
76	-		5,9										
	B BW		73 77	72 81	82 85	81 82	80 82	79 80	77 79	76 78	71 78	67 77	64 68
80	-												
	B BW			63 68	76 79	74 77	73 75	73 74	71 74	70 72	66 71	63 71	61 65
84	-												
	B BW			47,1 49,2	68 72	68 71	68 70	67 68	66 68	65 67	62 66	58 65	58 62
88	-												
	B BW				54 63	63 66	63 65	61 63	61 63	60 62	57 61	55 60	55 58
92	-												
	B BW					54 60	57 60	57 59	56 58	56 57	53 57	51 56	51 55
96	-												
	B BW					30,4 37	51 55	52 55	52 54	51 53	49,3 52	47,5 52	48,2 51
100	-												
	B BW						37,5 46	47,1 51	47,5 50	47,8 49,1	45,3 47,9	44 47,8	44,9 47,4
104	-												
	B BW							41,2 46,5	43,2 46,4	44,4 45,7	41,9 44,7	40,4 43,6	41,6 43,6
108	-												
	B BW							19,4 24,8	37 43,1	41 42,3	38,5 41,6	37,3 40,7	38,3 39,9
112	-												
	B BW								22,6 31,2	34,2 39,3	35 38,4	34,2 37,8	35,4 36,9
116	-												
	B BW									26,3 36,4	31,6 35,4	31,1 34,9	32,7 34,2
120	-												
	B BW									12 11,4	28,2 32,7	28,1 31,9	30 31,4
124	-												
	B BW										14,4 22,3	20,1 29,7	27,2 28,7
128	-												
	B BW											16,5 24,6	17,6 26,2
132	-												
	B BW												15,9 24

TAB 181080 / 181094

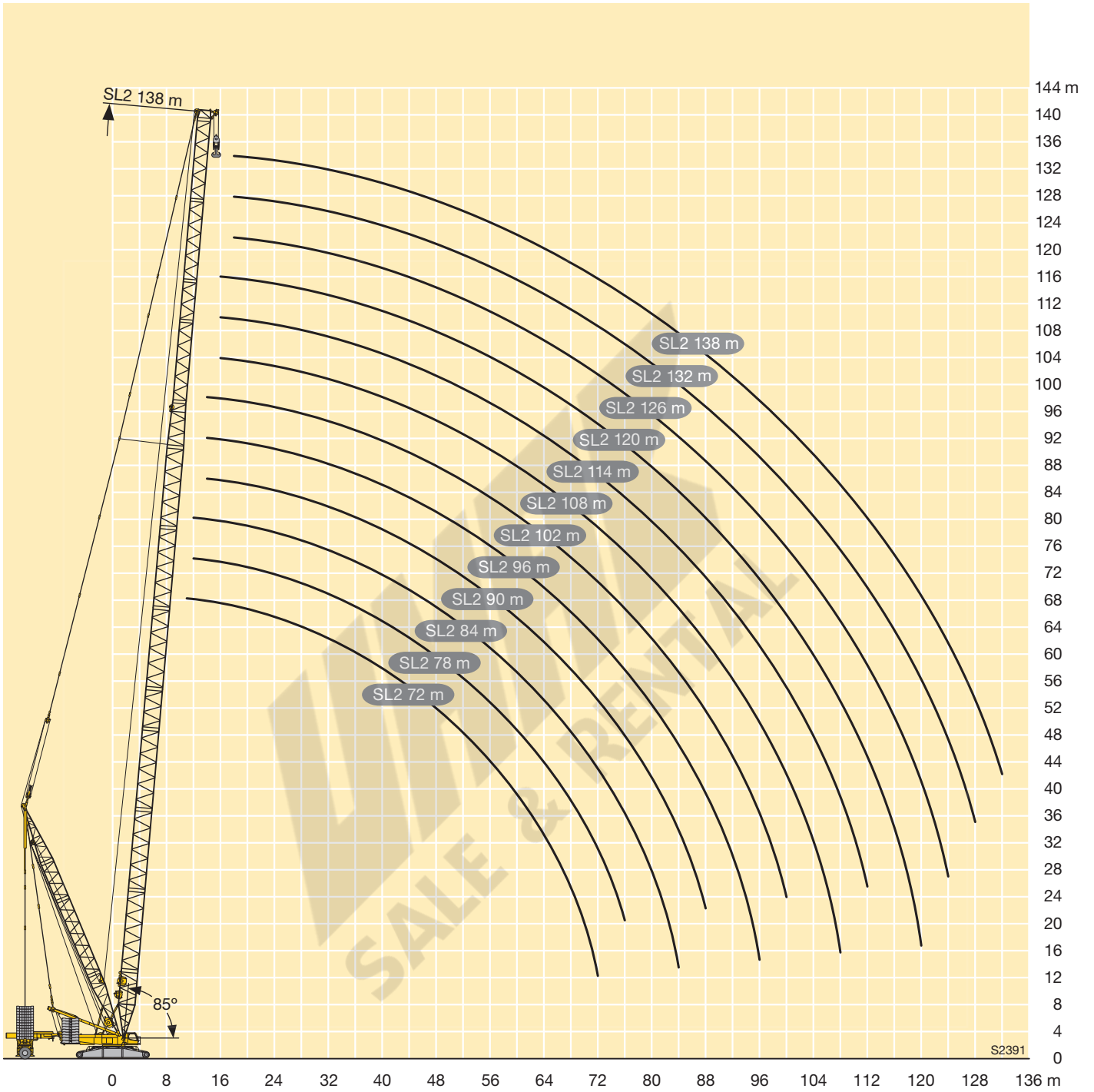

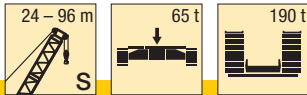

	S 24	S 30	S 36	S 42	S 48	S 54	S 60	S 66	S 72	S 78	S 84	S 90	S 96	
5,5	600													5,5
6	571	568												6
6,5	534	529	522											6,5
7	500	493	490	481										7
8	439	436	431	426	420	409								8
9	385	386	382	379	372	368	357							9
10	346	343	338	337	335	327	313	301	289					10
11	311	306	306	300	300	289	279	268	258	246				11
12	278	280	274	275	268	259	250	241	232	225	209	191		12
14	223	222	222	222	221	213	206	199	193	187	181	167	154	14
16	181	181	180	180	179	179	174	169	163	159	154	149	138	16
18	152	152	151	150	150	149	148	145	140	137	133	128	124	18
20	130	130	129	128	127	127	126	125	122	119	116	112	109	20
22	113	113	112	111	110	110	109	108	107	105	102	98	95	22
24	100	100	99	98	97	96	95	94	93	93	90	86	84	24
26		89	88	87	86	85	84	83	82	82	80	77	75	26
28		80	79	78	77	76	75	73	72	72	71	68	66	28
30		72	71	70	69	68	67	66	64	64	63	61	59	30
32			65	63	62	61	60	59	58	58	57	55	53	32
34			59	58	57	56	54	53	52	52	51	49	47,5	34
36			54	53	52	51	49,5	48	47	46,5	45,5	44	42,5	36
38				48,5	47,5	46	45	43,5	42,5	42	41	39,5	38,5	38
40				45	43,5	42,5	41	39,5	38,5	38	37	35	34,5	40
44					37	36	34,5	33	31,5	31	29,6	27,9	27,2	44
48					32	30,5	29	27,2	25,6	25,2	23,7	22	21,2	48
52						26,2	24,3	22,5	20,8	20,4	18,8	17	16,3	52
56							20,5	18,5	16,7	16,3	14,7	12,9	12,1	56
60							17,4	15,2	13,3	12,8	11,2	9,4	8,5	60
64								12,5	10,5	9,9	8,2	6,3	5,5	64
68									8	7,3	5,6			68
72										5,2				72

TAB 181009

SALE & RENTAL

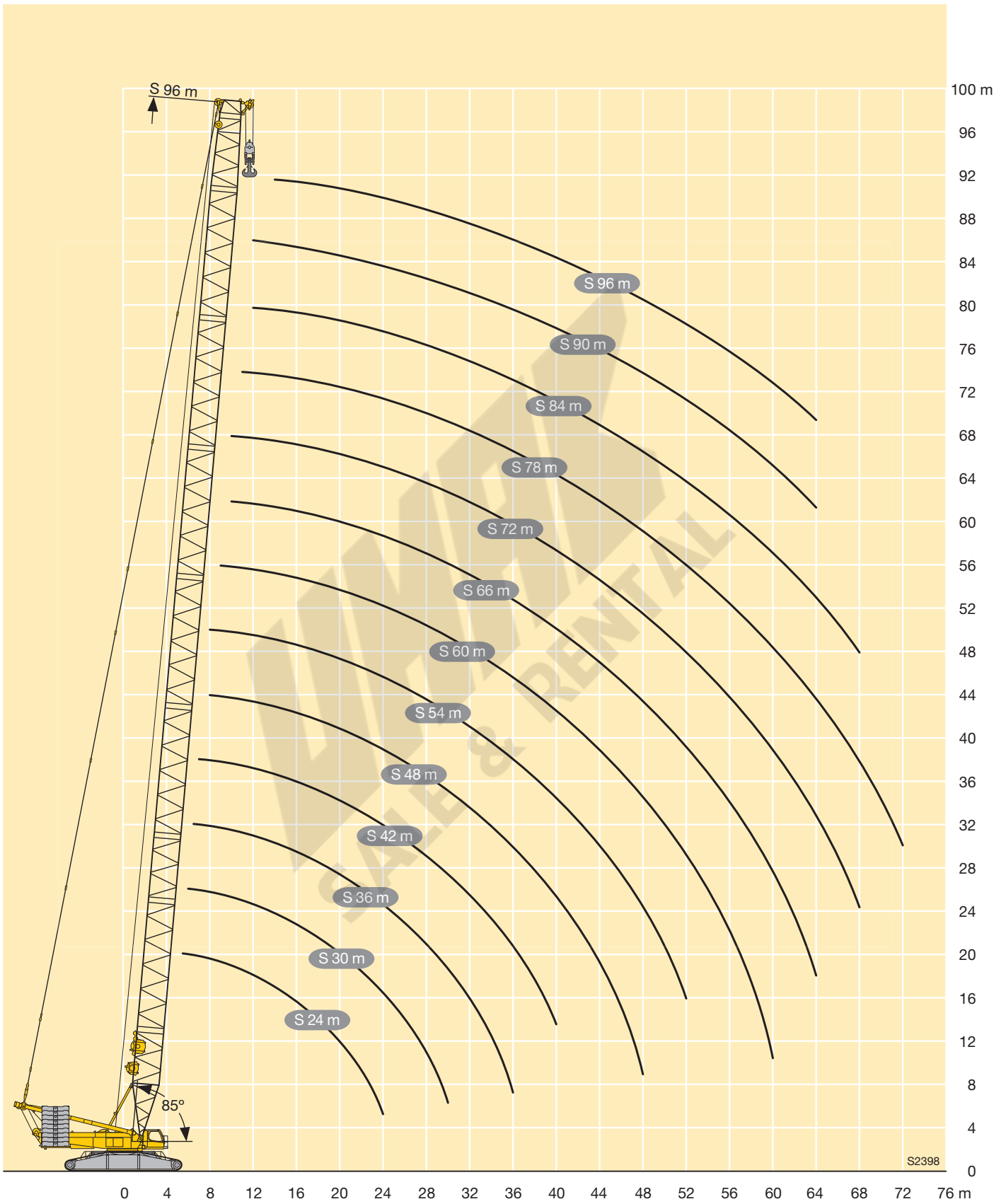

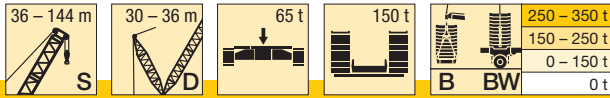

m		S 36 - 144																		
		36	42	48	54	60	66	72	78	84	90	96	102	108	114	120	126	132	138	144
7	-	498																		
	B	600																		
8	-	429	420																	
	B	600	600																	
9	-	375	362	342	322															
	B	600	600	600	575															
10	-	327	317	301	285	272														
	B	600	600	595	557	502	443													
11	-	289	281	268	254	244	234	225												
	B	600	590	571	538	498	439	387												
12	-	258	252	241	229	220	212	204	197	187										
	B	578	569	547	520	487	438	386	341	303										
14	-	212	208	199	190	183	177	171	166	158	152	146	141							
	B	519	522	506	483	460	424	374	338	301	272	242	213							
16	-	175	175	169	161	156	151	146	142	135	130	126	121	117	113	108				
	B	458	477	466	452	434	408	374	332	294	268	242	212	187	163	144	125			
18	-	146	149	145	139	134	130	127	123	117	113	109	105	102	98	94	91	87	84	80
	B	411	433	430	420	408	387	362	329	292	265	236	208	186	162	143	125	109	96	83
20	-	125	127	126	121	117	114	111	108	103	99	95	92	89	86	82	79	75	73	69
	B	369	397	394	389	381	366	347	317	286	263	235	206	183	160	143	124	108	96	82
22	-	108	110	109	106	103	100	97	95	90	87	84	81	78	75	72	69	66	64	61
	B	333	365	361	359	354	344	331	305	281	254	232	205	182	160	142	124	107	95	82
24	-	95	96	95	94	91	89	86	85	80	77	74	71	69	66	63	61	58	56	53
	B	301	335	334	330	327	321	312	293	274	252	227	200	181	159	141	123	107	95	82
26	-	84	85	84	83	81	79	77	75	71	68	66	63	61	59	56	54	51	49	46
	B	271	311	306	306	302	299	293	278	266	247	223	198	177	157	141	123	106	95	81
28	-	75	76	75	73	73	71	69	67	64	61	59	56	54	52	49,4	47,3	44,4	42,9	40
	B	242	287	284	282	281	277	274	263	253	240	219	196	176	155	138	121	105	94	81
30	-	68	68	67	65	65	64	62	61	57	54	52	49,9	48,2	46,1	43,6	41,7	38,8	37,5	34,7
	B	219	263	265	260	261	260	255	249	241	230	213	194	175	154	137	121	105	93	80
32	-	62	61	60	59	58	57	56	54	51	48,6	46,6	44,4	42,8	40,8	38,4	36,6	33,9	32,6	29,9
	B	196	241	246	245	241	243	240	234	229	220	205	187	174	153	135	121	104	93	79
34	-	56	56	55	53	52	52	50	49,1	45,9	43,5	41,6	39,5	38	36,1	33,8	32,1	29,4	28,3	25,6
	B	172	219	229	229	226	226	222	222	217	211	198	182	168	152	134	120	104	93	79
36	-	52	51	49,7	47,7	47,1	46,9	45,2	44,4	41,3	39	37,2	35,1	33,7	31,9	29,7	28	25,4	24,3	21,8
	B	154	198	215	213	214	211	211	210	206	201	190	176	163	148	131	120	103	92	79
38	-	47	45,4	43,4	42,7	42,4	40,9	40,1	37,1	34,9	33,1	31,1	29,8	28	25,9	24,3	21,8	20,8	18,3	
	B	180	201	201	201	200	197	198	195	192	183	170	158	144	127	117	102	92	78	
40	-	43,6	41,6	39,5	38,7	38,4	37	36,2	33,4	31,2	29,5	27,6	26,3	24,5	22,5	20,9	18,4	17,5	15,1	
	B	166	186	191	188	189	187	186	185	182	175	164	153	140	125	115	100	91	78	
44	-			35,4	33	32	31,3	30,3	29,6	26,9	24,7	23,2	21,3	20,1	18,5	16,5	15	12,6	11,8	9,4
	B			154	170	170	167	168	167	164	164	160	152	144	133	118	110	97	88	76
48	-			30,8	27,6	26,3	25,4	24,6	24	21,5	19,4	17,9	16	14,9	13,3	11,5	10	7,7	6,9	
	B			125	145	153	152	150	151	149	146	145	140	134	124	113	106	94	85	75
52	-				23,5	21,8	20,7	19,7	19,4	16,9	14,8	13,3	11,6	10,5	8,9	7,1	5,7			
	B				122	134	138	137	135	135	134	131	128	124	116	107	101	91	82	73

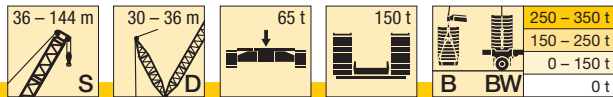

m		S 36 - 144																		
		36	42	48	54	60	66	72	78	84	90	96	102	108	114	120	126	132	138	144
56	-					18,3	16,8	15,6	15,4	13,1	11	9,5	7,7	6,7	5,2					
	B BW					115 126	123 128	125 127	125 127	122 124	121 123	120 122	118 120	115 118	108 118	101 109	95 106	87 99	79 85	71 78
60	-					15,9	13,6	12,2	11,9	9,8	7,6	6,2								
	B BW					94 98	108 117	113 116	114 116	112 114	110 112	109 111	108 110	106 109	101 107	95 103	89 100	82 94	75 83	68 77
64	-						11,2	9,4	8,9	6,9										
	B BW						92 101	101 107	104 106	103 105	101 103	99 101	99 100	98 100	94 98	89 96	83 94	77 89	71 81	64 75
68	-							7,1	6,4											
	B BW							88 96	94 98	94 96	93 95	92 94	90 92	89 92	87 90	83 89	78 87	72 84	67 78	61 73
72	-																			
	B BW							69 75	85 91	85 89	85 87	85 87	83 85	82 84	80 82	77 82	73 81	67 78	63 75	57 71
76	-																			
	B BW							71 80	77 83	78 81	77 79	77 78	76 78	73 75	71 74	68 74	63 71	59 70	53 67	
80	-																			
	B BW								67 74	71 75	72 74	70 72	70 72	68 70	66 68	63 67	58 65	55 64	50 62	
84	-																			
	B BW								52 57	63 68	66 68	64 66	64 65	63 64	61 63	58 61	54 59	51 59	46,6 57	
88	-																			
	B BW								52 59	60 63	59 62	59 60	57 59	56 58	54 57	49,9 54	47,5 53	43,2 52		
92	-																			
	B BW										51 57	54 57	54 56	52 54	52 53	49,6 52	46,2 49,8	44 48,7	39,9 46,3	
96	-																			
	B BW										37,9 43,8	47,9 52	49,4 52	48,2 50	47 48,6	45,4 47,5	42,5 45,6	40,7 44,9	36,8 42,3	
100	-																			
	B BW											38 44,9	44,3 47,5	44 46,4	43,2 45,1	41,3 43,1	38,8 41,5	37,4 41,1	33,8 38,7	
104	-																			
	B BW												37,4 42,8	39,9 42,5	39,3 41,6	37,8 39,9	35,1 37,4	34 37,2	30,8 35,2	
108	-																			
	B BW												26,1 31,1	34,4 39,1	35,5 38	34,2 36,7	31,9 34,4	30,7 33,4	27,9 31,6	
112	-																			
	B BW													25,8 31,9	30,8 34,4	30,7 33,5	28,7 31,4	27,8 30,4	24,9 28	
116	-																			
	B BW														25,4 30,6	27 30,4	25,6 28,5	24,9 27,6	22,4 25,3	
120	-																			
	B BW														16,6 20,6	22,7 27,6	22,4 25,5	22,1 24,9	20,1 22,9	
124	-																			
	B BW															15,6 21,2	19,4 23,1	19,3 22,1	17,8 20,6	
128	-																			
	B BW																14,9 19,7	16,6 19,8	15,6 18,3	
132	-																			
	B BW																9,1 12,6	14,1 17,9	13,3 16,1	
136	-																			
	B BW																	7,8 12,3	11,3 14,5	
140	-																			
	B BW																		7,9 11,4	

TAB 181082 / 181096

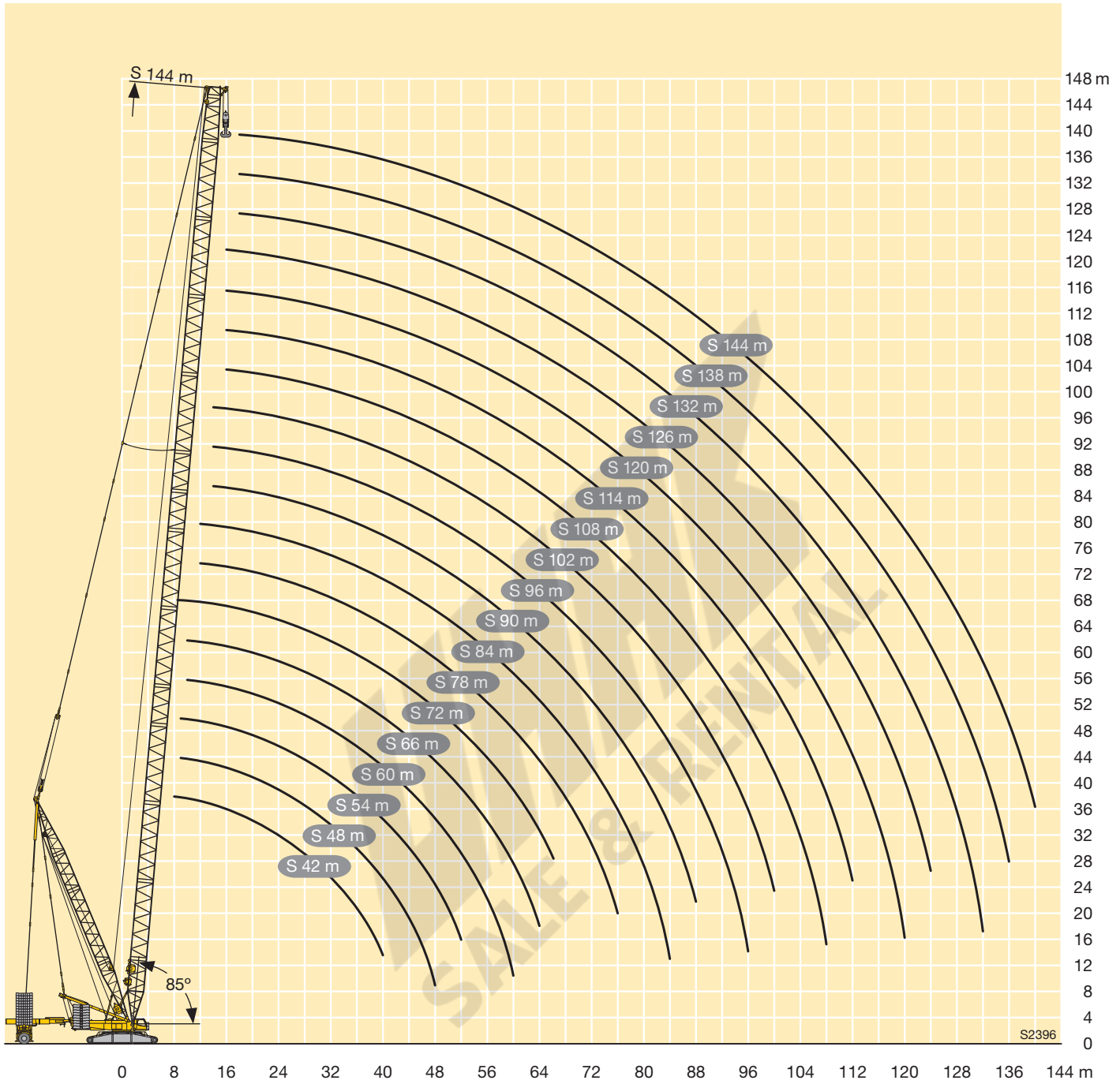

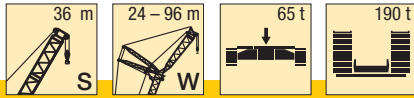

m	S 36																		m					
	W 24			W 30			W 36			W 42			W 48			W 54				W 60				
	87°	77°	67°	87°	77°	67°	87°	77°	67°	87°	77°	67°	87°	77°	67°	87°	77°	67°		87°	77°	67°		
12	242																						12	
14	207			198																			14	
16	180			173			167																16	
18	159			153			148			144			138										18	
20	142			136			132			129			124			120							20	
22	128			123			119			116			112			109			105				22	
24	115	103		112			108			106			102			99			95				24	
26	103	93		102	90		99			97			93			91			87				26	
28		92	84	92	83		91	80		89			86			83			80				28	
30			77	84	75		84	74		83	72		79			77			74				30	
32			70	63	77	69	76	68		76	66		73	63		71			69				32	
34			64	58	70	63	70	63		70	62		68	59		66			64				34	
36				53		58	52	65	58		65	58		64	55		62	53		60			36	
38				49,3		54	48	60	54		60	53		59	51		58	49		56	46,7		38	
40				45,6		50	44,5	56	49,7	43,6	56	49,5		55	47,5		54	45,8		52	43,5		40	
44							38,5	56	43,1	37,7	48,9	43	37,4	47,8	41,7		47,4	40,2		45,9	38		44	
48										32,9		37,7	32,6	42	36,4	30,4	41,6	35,5		40,8	33,4		48	
52										28,7		33,2	28,5	37	32	26,8	36,8	31,5	25,3	36	29,5	23,3	52	
56												24,9			28,3	23,3	32,7	27,9	22,2	31,9	26,2	20,3	56	
60																20,3		24,6	19,6	28,4	23,3	17,7	60	
64																	17,6		21,7	17,1	25,4	20,6	15,4	64
68																			14,8		18,1	13,5	68	
72																						11,6	72	
76																						9,9	76	

TAB 181047 / 181054 / 181061

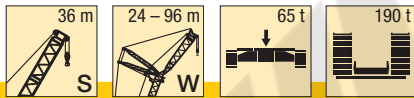

m	S 36												m				
	W 66			W 72			W 78			W 84				W 90		W 96	
	87°	77°	67°	87°	77°	67°	87°	77°	67°	87°	77°	67°		87°	77°	87°	77°
24	92			90													24
26	84			82			80										26
28	78			76			73			70			66				28
30	72			70			67			65			63		55		30
32	66			64			62			60			58		54		32
34	62			60			58			55			54		52		34
36	57			56			54			51			50		47,9		36
38	53			52			50			47,6			46,6		44,4		38
40	49,9	41,4		48,5			46,6			44,3			43,4		41,3		40
44	43,9	36		42,5	34,6		40,8			38,5			37,7		35,7		44
48	38,8	31,5		37,5	30,1		35,9	28,5		33,7	26,2		32,9		31		48
52	34,5	27,7		33,2	26,3		31,6	24,7		29,5	22,5		28,8	21,8	26,9	19,8	52
56	30,8	24,4	18,5	29,5	23		28	21,5		25,9	19,4		25,2	18,7	23,4	16,8	56
60	27,6	21,5	15,9	26,3	20,2	14,6	24,8	18,7		22,8	16,6		22,1	15,9	20,3	14	60
64	24,6	19	13,7	23,5	17,7	12,4	22	16,2	10,9	20	14,2		19,3	13,5	17,6	11,7	64
68	21,9	16,8	11,8	21	15,5	10,4	19,6	14	8,9	17,6	12	6,9	16,9	11,3	15,2	9,5	68
72		14,9	10	18,7	13,5	8,7	17,4	12,1	7,2	15,4	10,1	5,2	14,7	9,4	13	7,6	72
76		13	8,6	16,5	11,8	7,1	15,6	10,4	5,7	13,5	8,4		12,8	7,7	11,1	5,9	76
80			7,3		10,3	5,8	13,8	8,9	4,4	11,9	6,9		11	6,1	9,3	4,4	80
84						4,6		7,6		10,4	5,5		9,4	4,7	7,7		84
88								6,5		9,2	4,3		8,1		6,3		88
92													6,8		5		92

TAB 181047 / 181054 / 181061

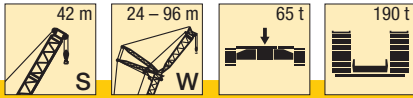

m	S 42																		m				
	W 24			W 30			W 36			W 42			W 48			W 54				W 60			
	87°	77°	67°	87°	77°	67°	87°	77°	67°	87°	77°	67°	87°	77°	67°	87°	77°	67°		87°	77°	67°	
14	198			190																			14
16	173			166			160																16
18	153			147			142			138													18
20	137			132			127			124			119			116							20
22	124			119			115			112			108			105			101				22
24	113	97		108			105			102			98			96			92				24
26	102	89		99			96			94			90			88			84				26
28	92	82		91	78		88			86			83			81			78				28
30		75		84	72		82	69		80			77			74			72				30
32		68		76	66		76	64		74	62		71			69			66				32
34		63		70	62		70	59		69	58		66	55		64			62				34
36		57	50	57			65	55		65	54		62	51		60	49		58				36
38			46,6		53	44,7	60	52		60	50		58	47,4		56	45,6		54				38
40			43,2		48,7	41,7	56	48,1		56	47,1		54	44,2		52	42,5		50	40,3			40
44						36,1		41,8	34,5	48,7	41,5		47,6	38,8		46,4	37,1		44,4	35,1			44
48						31,2		36,3	30,4		36,5	29,2	41,8	34,2	26,5	41,3	32,7		39,4	30,7			48
52									26,3		32,1	25,7	36,8	30,4	23,1	36,5	28,9	21,6	35,1	27			52
56												22,6		27,1	20,2	32,5	25,7	18,8	31,5	23,8	16,9		56
60												19,6			23,7	17,7		22,9	16,4	28,2	21	14,4	60
64															15,6		20,5	14,2	25,2	18,6	12,4		64
68																		12,4		16,6	10,5		68
72																		10,9		14,7	8,9		72
76																				7,6			76

TAB 181047 / 181054 / 181061

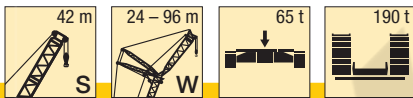

m	S 42														m	
	W 66			W 72			W 78			W 84		W 90		W 96		
	87°	77°	67°	87°	77°	67°	87°	77°	67°	87°	77°	87°	77°	87°		77°
24	89															24
26	81			79					77							26
28	75			73					71			68				28
30	69			67					65			62		61	53	30
32	64			62					60			57		56	52	32
34	59			58					56			53		52	49,8	34
36	55			54					52			49,3		48,3	46,1	36
38	52			50					48,2			45,8		44,9	42,8	38
40	48,2			46,8					45			42,6		41,8	39,7	40
44	42,4	33,1		41	31,6				39,3			37		36,3	34,3	44
48	37,4	28,8		36,1	27,4				34,5	25,8		32,3		31,6	29,7	48
52	33,2	25,1		31,9	23,8				30,4	22,2		28,3	20	27,6	25,7	52
56	29,6	22		28,4	20,7				26,9	19,2		24,8	17	24,1	16,4	56
60	26,5	19,3	12,7	25,2	18				23,8	16,5		21,7	14,4	21,1	13,8	60
64	23,9	16,9	10,6	22,5	15,6	9,3			21,1	14,2		19	12,1	18,4	11,4	64
68	21,6	14,8	8,8	20,1	13,5	7,5			18,7	12,1	6,1	16,7	10	16	9,4	68
72		13	7,2	18	11,7	5,9			16,6	10,2	4,5	14,6	8,2	13,9	7,6	72
76		11,5	5,9	16,3	10	4,5			14,7	8,6		12,7	6,6	12	6	76
80			4,7		8,6				13,2	7,2		11,1	5,2	10,3	4,5	80
84					7,5					5,9		9,6		8,7	7	84
88										4,8		8,5		7,4	5,6	88
92														6,2	4,4	92

TAB 181047 / 181054 / 181061

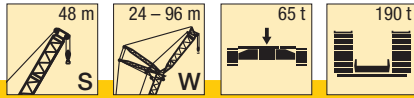

m	S 48																					m
	W 24			W 30			W 36			W 42			W 48			W 54			W 60			
	87°	77°	67°	87°	77°	67°	87°	77°	67°	87°	77°	67°	87°	77°	67°	87°	77°	67°	87°	77°	67°	
14	190																					14
16	166			160			154															16
18	147			142			137			133												18
20	132			127			123			120			115									20
22	119			115			111			108			104			102			97			22
24	109			105			101			99			95			93			89			24
26	100	83		96			93			91			87			85			81			26
28	92	76		89	73		85			84			80			78			75			28
30		70		82	68		79			77			74			73			69			30
32		65		77	63		74	60		72			69			67			64			32
34		61		70	58		69	55		67	54		64			63			60			34
36		56		54			64	51		63	50		60	47		59			56			36
38			42,6	51			60	48		59	46,6		56	43,7		55	42,7		52			38
40			39,8	47,5			55	44,9		55	43,6		52	40,8		51	39,8		48,6	36,9		40
44			34,7			32,6		39,5	30	48,4	38,4		46,4	35,6		45,4	34,8		42,8	32		44
48						28,6		35,1	26,2	34	25,1		41,4	31,3		40,5	30,5		37,9	27,8		48
52									23	30,3	21,9		36,6	27,6	19,3	36,3	26,9		33,8	24		52
56									20,2		19,2			24,6	16,6	32,6	23,8	15,9	30,2	21,3		56
60											16,9			22	14,3		21,1	13,6	27,2	18,7	11,1	60
64															12,3		18,8	11,6	24,8	16,4	9,2	64
68															10,7			9,9	14,5	7,5		68
72																	8,4		12,8	6		72
76																					4,7	76

TAB 181047 / 181054 / 181061

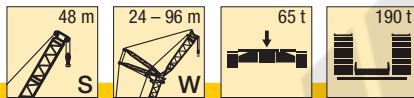

m	S 48														m	
	W 66			W 72			W 78		W 84		W 90		W 96			
	87°	77°	67°	87°	77°	67°	87°	77°	87°	77°	87°	77°	87°	77°		
24	87														24	
26	79			76											26	
28	73			70			68		66						28	
30	68			65			63		61		59				30	
32	63			60			58		56		54			49,1	32	
34	58			56			54		52		50			47,9	34	
36	54			52			49,9		48,4		46,5			44,3	36	
38	51			48,3			46		45		43,1			41	38	
40	47,3			45			43,3		41		40,1			38	40	
44	41,6	30,8		39,5			37,8		36,5		34,8			32,8	44	
48	36,8	26,8		34,7	24,6		33,1	22,9	31,9		30,3			28,3	48	
52	32,7	23		30,7	21,2		29,1	19,6	27,9	18	26,4			24,5	52	
56	29,1	20,3		27,2	18		25,7	16,7	24,5	15,5	23	13,9		21,1	12	56
60	26,1	17,7		24,1	15,7		22,7	14,2	21	13	20	11,5		18,2	9,6	60
64	23,4	15,4	8,2	21,5	13,4	6,2	20	12	18,9	10	17	9,3		15,6	7,5	64
68	21,1	13	6,5	19	11,5	4,5	17,7	10	16,5	8,9	15,1	7,4		13,3	5,6	68
72		11,6	5	17,1	9		15,6	8,3	14,4	7,1	13	5		11,3		72
76		10,1		15,4	8,2		13,8	6,8	12,6	5,6	11,1	4,1		9,4		76
80					6,8		12,3	5,4	10,9	4,2	9,5			7		80
84					5,6				9,4		8			6,2		84
88									8,2		6,6			4,9		88
92											5,5					92

TAB 181047 / 181054 / 181061

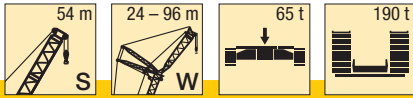

m	S 54																		m					
	W 24			W 30			W 36			W 42			W 48			W 54				W 60				
	87°	77°	67°	87°	77°	67°	87°	77°	67°	87°	77°	67°	87°	77°	67°	87°	77°	67°		87°	77°	67°		
14	182																						14	
16	159			154																			16	
18	142			137			132				128												18	
20	127			123			119				115			112									20	
22	115			111			108				104			101			98						22	
24	105			101			98				95			92			90			86			24	
26	97			93			90				88			85			82			79			26	
28	89	71		86			83				81			78			76			72			28	
30		66		80	63		77				75			72			70			67			30	
32		61		74	58		72	56			69			67			65			62			32	
34		57		69	54		67	52			65			62			61			58			34	
36		53			50		63	48			61	46		58			57			54			36	
38		49,3			46		59	44			57	43		55	40,8		53			50			38	
40			34,8		43,9		55	42			53	40,1		51	38		49	36,4		46			40	
44			30,2		38,8	28		36,9			47,6	35,2		45,4	33,2		43,8	31,6		41,2	28,8		44	
48						24,4		32,6	22,6			31		40,5	29,1		39	27,6		36,5	24,9		48	
52						21,3				19,6			27,5	18		36,5	25,6		34,9	24,2		32,4	21	52
56									17			24,6	15,5		22,6	13,6	31,5	21,3	12,2	29	18,8		56	
60													13,4		20	11,5	18,7	10,2	26,1	16	7,6		60	
64													11,5			9,6	16,5	8,4	23,7	14,2	5,9		64	
68															8		14,7	6,8		12,3	4,4		68	
72																		5,4		10,7			72	

TAB 181047 / 181054 / 181061

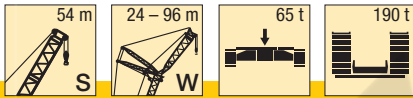

m	S 54												m										
	W 66		W 72		W 78		W 84		W 90		W 96												
	87°	77°	87°	77°	87°	77°	87°	77°	87°	77°	87°	77°											
24	84																						24
26	77			74																			26
28	71			68		65		64															28
30	65			63		60		59			55												30
32	60			58		56		54			52			45									32
34	56			54		52		50			48			45,2									34
36	52			49		48		46,5			44,6			42,4									36
38	48			46		44,6		43,3			41,4			39,3									38
40	45,6			43,4		41		40,3			38,5			36,4									40
44	40,1	27,7		38		36,3		35			33,3			31,3									44
48	35,4	23,9		33,3	21,8	31,7		30,6			28,9			27									48
52	31,4	20,7		29,4	18,6	27,9	16,9	26,7	15		25,1			23,3									52
56	28	17		26	15,8	24,5	14,2	23,4	13		21,9	11,5		20									56
60	25	15,4		23	13	21,6	11,9	20,5	10,7		19	9,2		17,2	7,3								60
64	22,4	13,2		20,4	11,2	19	9,8	17	8,7		16,4	7,2		14,6	5,3								64
68	20,1	11,3		18,1	9,4	16,7	7,9	15,6	6		14	5,4		12,4									68
72		9		16	7,7	14,7	6,3	13,6	5,2		12,1			10,4									72
76		8,2		14,5	6	12,9	4,8	11,7			10			8,6									76
80		7			4,9	11,4		10,1			8,7			7									80
84								8,7			7,2			5									84
88								7,5			5,9			4,2									88
92											4,8												92

TAB 181047 / 181054 / 181061

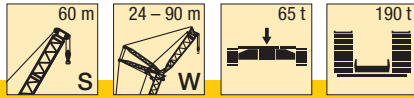

m	S 60																		m				
	W 24			W 30			W 36			W 42			W 48			W 54				W 60			
	87°	77°	67°	87°	77°	67°	87°	77°	67°	87°	77°	67°	87°	77°	67°	87°	77°	67°		87°	77°		
14	174																					14	
16	153			147																			16
18	136			131				127															18
20	122			118				114			112			107									20
22	111			107				104			101			97			95						22
24	101			98				95			93			89			86			83			24
26	93			90				87			85			82			79			77			26
28	86			83				80			79			75			73			70			28
30		61		77				74			73			70			68			65			30
32		56		72	54			69			68			65			63			60			32
34		52		67	49			65	47		63			60			58			56			34
36		48,8		46	46			60	44		59	43		56			55			52			36
38		45,5		43	43			57	41		56	40		53			51			49			38
40		42,7		40,4	40,4			54	38,5		52	37,5		49	34,6		47			45			40
44			25,8	35,5	35,5			33,7	33,7		46,5	32,8		43,7	30,1		42,2	28,5		40,4	26,6		44
48			22,4			20,3		29,7	29,7			28,8		39	26,2		37,5	24,8		35,8	22,9		48
52						17,5		26,4	15,8		25,5	14,9		35,1	22,9		33,5	21,6		31,9	19		52
56						15			13,5		22,6	12,7			20,1	10,1	30,2	18,8		28,5	17,1		56
60									11,4			10,7			17,7	8,2		16,4	6,9	25,6	14		60
64												8,9			15,7	6,5		14,3	5,2	23,1	12,7		64
68																5		12,5			10,9		68
72																					9,3		72
76																					8		76

TAB 181047 / 181054 / 181061

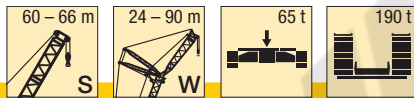

m	S 60										S 66						m						
	W 66		W 72		W 78		W 84		W 90		W 48		W 54		W 60			W 66					
	87°	77°	87°	77°	87°	77°	87°	77°	87°	77°	87°	77°	87°	77°	87°	77°		87°	77°				
22											94		92									22	
24											86		84			80							24
26	74			71							79		77			74			71				26
28	68			65		64					72		71			68			65				28
30	63			60		59		56		51	67		66			63			60				30
32	58			56		55		52		50	62		61			58			56				32
34	54			52		51		48,2		46,2	58		57			54			52				34
36	50			48		47,1		44,7		42,8	54		53			50			48,3				36
38	47			44,7		43,9		41,5		39,7	51		49,9			47,1			45				38
40	43,9			41,7		40,9		38,6		36,8	47,5	31	46,8			44,1			42,1				40
44	38,5			36,4		35,7		33,5		31,8	42	26,7	41,4	26,1		38,8			36,9				44
48	34	21,1		31,9	18,9	31,3		29,2		27,6	37,4	23,1	36,8	22,6	34,3	29,9			32,5	18,1			48
52	30,1	18,1		28,1	15,9	27,5	15,3	25,5		23,9	33,6	20	32,9	19,5	30,5	17			28,7	15,2			52
56	26,8	15,4		24,8	13,3	24,2	12,8	22,2	10,7	20,7	9,1		17,4	29,5	16,9	27,2	14,4		25,5	12,7			56
60	23,8	13,1		21,9	11,1	21,4	10,6	19,4	8,5	17,9	6,9		15,1		14,6	24,4	12,2		22,6	10,6			60
64	21,3	11,1		19,4	9,1	18,8	8,6	16,9	6,5	15,4	5		13,1		12,6	22	10,3		20,2	8,7			64
68	19,1	9,3		17,1	7,3	16,6	6,8	14,7	4,8	13,2				10,9				8,6	18,1	7			68
72		7,7		15,2	5,8	14,6	5,2	12,7		11,2								7,1		5,5			72
76		6,3		13,6	4,3	12,8		10,9		9,4								5,8		4,2			76
80		5,1				11,2		9,3		7,9													80
84								7,9		6,4													84
88								6,7		5,1													88
92										4													92

TAB 181047 / 181054 / 181061

Hubhöhen

Lifting heights

Hauteurs de levage • Altezze di sollevamento

Alturas de elevación • Высота подъема

SW

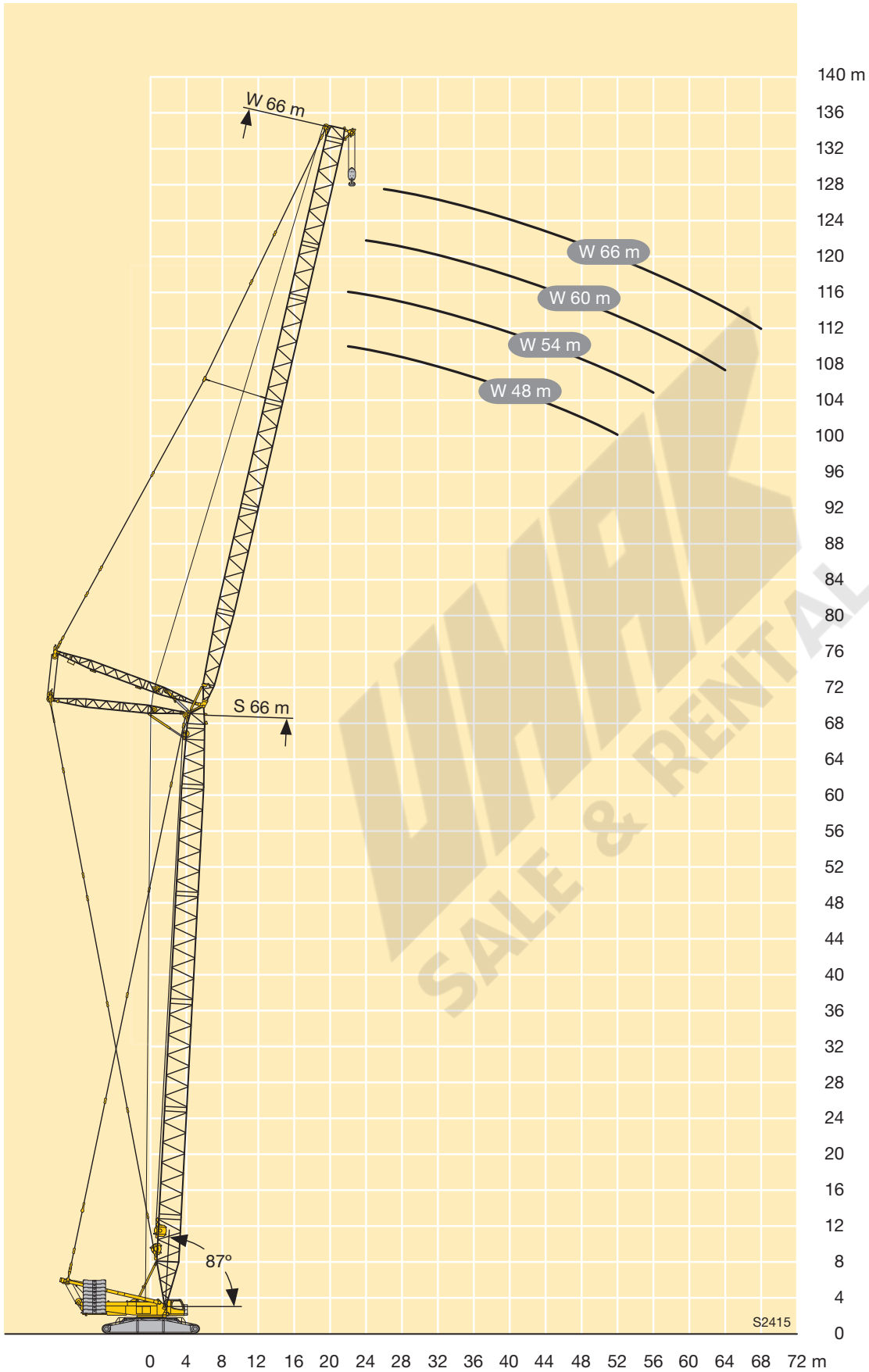

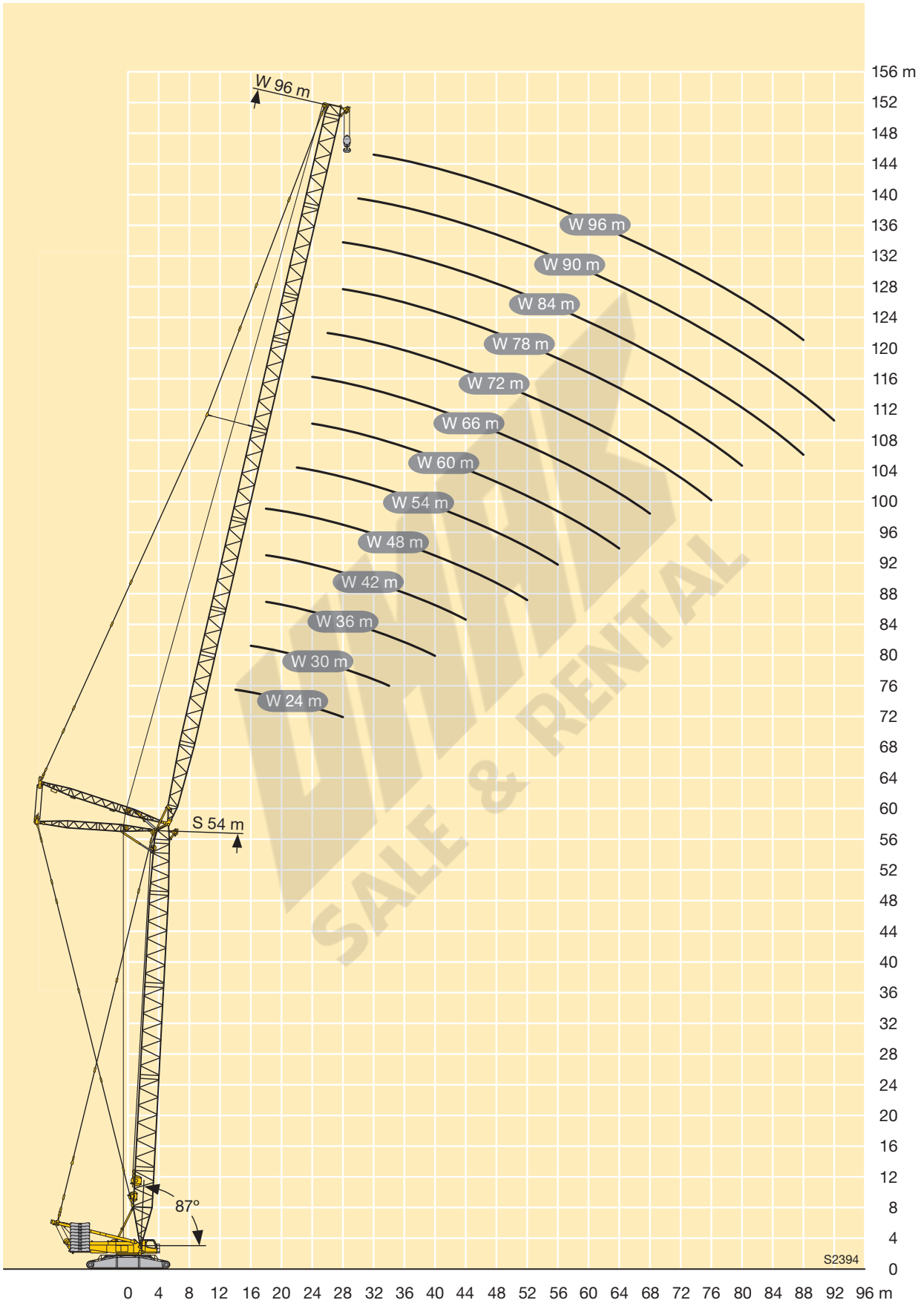

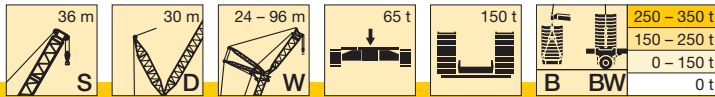

m		S 36																																			
		24				30				36				42				48				54				60											
		87°	85°	77°	67°	87°	85°	77°	67°	87°	85°	77°	67°	87°	85°	77°	67°	87°	85°	77°	67°	87°	85°	77°	67°	87°	85°	77°	67°								
12	B BW	236 320 320																																			
14	B BW	201 320 320	196 320 320			192 320 320																															
16	B BW	174 320 320	170 320 320			167 320 320	163 320 320			161 278 280																											
18	B BW	154 320 320	150 320 320			147 305 312	144 320 320			142 270 273	139 281 284			139 235 237			133 204 205																				
20	B BW	137 306 310	134 312 319			132 284 299	128 310 312			127 261 265	124 274 278			124 229 232	121 238 240		119 200 201			116 173 174																	
22	B BW	124 272 272	120 285 290			119 262 270	115 293 286			115 250 257	112 265 270			112 224 227	109 233 236		108 195 197	105 201 203		105 171 172						101 147 148											
24	B BW	112 243 243	110 261 261	99 298 320		108 240 242	105 260 258			104 235 241	101 250 252			102 217 221	99 228 231		98 191 193	95 198 200		96 167 169	93 172 174				92 145 146	89 148 149											
26	B BW	101 215 215	99 234 234	90 276 303		98 216 216	96 232 232	86 272 301		95 215 216	92 232 232			93 211 215	91 218 221		89 186 189	87 194 197		87 165 166	85 170 171				84 143 144	82 146 147											
28	B BW	91 176 176	89 207 207	82 256 277		90 198 198	88 208 208	79 253 275		87 196 196	85 208 208	76 250 276		86 195 197	83 208 208		82 182 185	80 188 191		80 159 161	78 166 167				77 141 142	75 145 146											
30	B BW			74 239 246		82 180 180	80 191 191	72 236 245		81 178 178	78 190 189	70 233 245		79 179 179	77 191 191	68 229 236		76 173 175	73 182 182		74 154 155	72 161 162			71 138 140	69 143 144											
32	B BW			68 221 221	61 216 225	75 158 158	73 173 173	67 219 220		74 165 165	73 172 172	64 216 220		73 165 165	71 173 173	63 217 220		70 161 162	68 172 172	60 196 200		69 148 149	66 155 157			66 136 138	64 141 143										
34	B BW			62 200 199	56 203 212	69 126 127	67 152 152	61 199 199		68 153 153	67 160 160	60 199 199		68 152 152	66 160 160	58 199 199		65 150 150	63 158 158	55 186 190		64 142 143	62 150 151			61 134 135	59 139 141										
36	B BW			51 192 200		56 183 183	49,6 189 197	56 149 180		63 139 141	62 149 148	56 180 180		63 141 141	62 148 148	54 182 182		61 139 139	59 146 145	51 175 178		59 136 136	57 142 143	50 159 161		57 129 130	55 137 139										
38	B BW			47,3 181 188		52 168 168	45,8 179 186	51 166 166		58 125 125	57 136 136	51 166 166		59 133 133	57 138 138	51 167 167		57 129 129	55 135 135	47,7 164 165		55 129 129	54 134 134	46,5 155 157		53 124 124	51 133 134	44,1 140 142									
40	B BW			43,8 172 178		46,5 138	42,4 170 176			53 121 121	47,7 154 154	40,7 168 174		55 123 124	53 129 129	47,5 154 154		53 121 121	51 125 125	44,5 152 152		52 120 120	50 126 126	43,3 150 150		49,8 119 118	48 124 125	41 140 142									
44	B BW						36,7			41,4 134 134	35,5 152 157	47,5 103 104	46,3 111 111	41,4 132 132	34,6 151 157		46,3 107 107	45 111 111	39 130 130		45,9 105 105	44,2 109 109	37,9 130 130		43,8 105 105	42,1 109 109	35,7 130 130										
48	B BW									31,1 138 141				36,3 115 115	30,4 137 141		40,6 90 90	39,5 97 97	34,4 113 113	27,6 135 139		40,5 95 95	39,2 98 98	33,3 113 113		38,7 92 92	37,2 96 96	31,2 112 112									
52	B BW									27 125				32 100 100	26,9 123 123		35,9 63 63	34,8 79 79	30,5 102 101	24,1 121 121		35,8 83 83	34,7 87 87	29,5 100 100	23,1 121 121	34,5 84 83	33 86 86	27,5 99 99	21,1 119 99								
56	B BW													23,4 109 109								27 90 90	21,2 106 106	31,8 69 69	30,8 75 75	26,2 90 74	20,2 106 74	30,9 74 74	29,5 78 78	24,2 88 88	18,2 105 103						
60	B BW																					18,7 94 94		23,5 81 81	17,7 94 94	27,6 65 65	26,6 69 69	21,4 79 79	15,7 93 93								
64	B BW																					16,3 86 85		20,8 67 67	15,6 84 84	24,6 44,7 44,6	23,7 57 57	19,1 72 72	13,6 83 83								
68	B BW																							13,8 76 76		17,1 65 65	11,7 75 74										
72	B BW																															10,1 68 68					
76	B BW																																8,9 62 62				

TAB 181074 / 181088

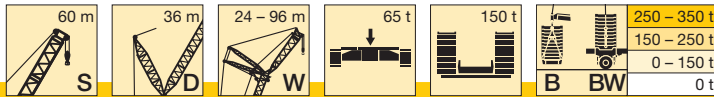

m		S 60																													
		24				30				36				42				48				54				60					
		87°	85°	77°	67°	87°	85°	77°	67°	87°	85°	77°	67°	87°	85°	77°	67°	87°	85°	77°	67°	87°	85°	77°	67°	87°	85°	77°	67°		
14	- B BW	175 259 263																													
16	- B BW	154 246 252				149				144																					
18	- B BW	137 234 239	131 253 260			132 214 218	126 231 235			128 195 197				125 174 175																	
20	- B BW	123 221 225	118 241 249			119 204 208	113 221 227			115 187 191	110 200 204			112 170 171				108 149 150													
22	- B BW	112 205 210	106 230 237			108 195 198	103 212 218			105 179 183	99 194 198			102 164 166	97 174 175			98 146 147			96 129 130					92 113 113					
24	- B BW	102 191 196	97 218 225			99 181 186	94 202 209			95 171 175	91 187 191			93 159 161	88 170 172			89 142 144	85 149 151		88 127 128					84 111 112					
26	- B BW	94 178 183	89 204 211			90 170 174	86 193 199			88 162 165	83 180 185			86 152 155	81 165 168			82 138 140	78 147 149		80 125 126	76 130 131				77 109 110	72 113 113				
28	- B BW	87 168 172	82 190 198	66 243 256		83 159 163	79 183 189			81 152 156	77 172 177			79 146 149	75 159 163			76 134 136	71 144 146		74 122 123	70 128 129				71 108 109	66 112 113				
30	- B BW		76 179 186	61 234 245		77 150 154	73 172 178			75 143 147	71 164 169			73 138 141	69 154 157			70 129 132	66 140 142		69 118 120	65 126 127				65 106 107	61 110 112				
32	- B BW			56 223 235		72 141 145	68 162 168	54 212 225		70 135 139	66 156 161			68 129 133	64 148 152			65 123 126	61 136 138		64 115 117	60 123 125				61 104 105	57 109 110				
34	- B BW			52 212 222		67 134 137	64 153 158	49,7 202 217		65 128 131	61 147 152	47,5 189 198			63 123 126	60 142 146			60 117 119	57 132 134		59 111 113	56 120 121			56 101 103	53 108 109				
36	- B BW			48,6 202 210			60 144 150	46,2 193 207		61 121 124	57 139 144	44,1 183 194			59 116 120	56 134 139	42,8 166 173			56 111 113	53 126 130		55 106 108	52 117 118			52 99 100	49 105 107			
38	- B BW			45,4 193 199				43 184 196		57 115 118	54 132 136	41 176 189			56 110 113	52 128 132	39,8 164 171			53 105 108	49,5 121 125	36,9 145 149				49 95 96	45,7 103 105				
40	- B BW			41 166 170				40,2 176 186		54 109 112	50 125 129	38,2 169 183			52 105 107	49,2 121 125	37,1 160 168			49,5 100 102	46,3 116 119	34,2 144 149				45,8 91 92	42,6 101 103				
44	- B BW				25,2 160 163			35,3 161 165				33,5 155 167			46,6 95 98	43,6 109 113	32,4 148 160			43,8 90 93	40,8 105 108	29,6 138 144				40,3 83 85	37,4 95 98	26,1 107 110			
48	- B BW				21,7 146 149				19,6 144 147			29,4 144 150	17,8 142		39,1 99 102	28,5 136 149			39 82 84	36,3 95 98	25,8 131 136				38,2 80 82	35,5 92 95	25,1 117 120	35,7 75 77	32,9 88 91	22,4 107 110	
52	- B BW							16,9 132 135				24,2 112 112	15,1 131 133			25,1 125 131	14,2 129 132			35,2 75 77	32,4 87 89	22,5 122 125				34,2 73 74	31,6 84 87	21,9 112 115	31,7 69 71	29,1 80 83	19,3 105 109
56	- B BW							14,5 122 124					12,8 121 123			22,3 111 111	11,9 120 122				19,7 112 113	9,3 114 119				30,8 66 68	28,3 77 80	19,1 105 107	28,3 63 64	25,9 73 76	16,6 102 106
60	- B BW											10,8 112 113				10 111 113				17,3 98 98	7,4 108 110				25,6 69 70	16,7 98 99	6,8 102 109	25,4 58 59	23,1 67 70	14,2 97 100	
64	- B BW														8,3 103 105					15,4 74 74	5,8 100 103					14,6 90 91	5,2 98 102	23,1 53 54	20,7 62 64	12,2 90 90	91 99
68	- B BW																				4,3 94 95					12,8 76 76	3,8 93 95			10,4 81 81	8,7 87 93
72	- B BW																					88 89				87 89			8,9 70 70	8,3 87	
76	- B BW																									81 83			53 54	78 81	
80	- B BW																										71 71				74 76
84	- B BW																														69 69

m		S 60																								
		66				72				78				84				90				96				
		87°	85°	77°	67°	87°	85°	77°	67°	87°	85°	77°	67°	87°	85°	77°	67°	87°	85°	77°	67°	87°	85°	77°	67°	
24	- B BW	82 98 98																								
26	- B BW	75 96 97																								
28	- B BW	69 95 96	65 98 99																							
30	- B BW	64 94 94	60 97 98																							
32	- B BW	59 92 93	55 96 97																							
34	- B BW	55 91 91	51 95 96																							
36	- B BW	51 89 90	47,8 93 94																							
38	- B BW	47,8 87 88	44,5 92 93																							
40	- B BW	44,7 84 85	41,5 90 91																							
44	- B BW	39,3 78 80	36,3 87 88																							
48	- B BW	34,7 72 74	31,9 84 85	21,4 91 93																						
52	- B BW	30,8 66 68	28,2 78 80	18,4 91 92																						
56	- B BW	27,4 60 62	24,9 71 74	15,7 89 91																						
60	- B BW	24,4 55 56	22,1 65 67	13,4 87 90																						
64	- B BW	21,9 50 52	19,6 59 62	11,3 85 87																						
68	- B BW	19,6 46,1 47,3	17,5 55 57	9,5 81 81	80																					
72	- B BW	15,7	7,9																							
76	- B BW	6,5																								
80	- B BW	5,3																								
84	- B BW																									
88	- B BW																									
92	- B BW																									
96	- B BW																									
100	- B BW																									
104	- B BW																									
108	- B BW																									
112	- B BW																									
116	- B BW																									
120	- B BW																									

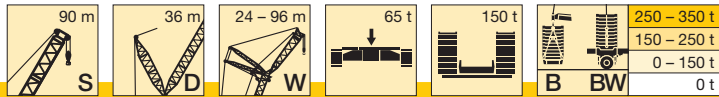

m		S 90																											
		66				72				78				84				90				96							
		87°	85°	77°	67°	87°	85°	77°	67°	87°	85°	77°	67°	87°	85°	77°	67°	87°	85°	77°	67°	87°	85°	77°	67°				
26	- B BW	57 57 57																											
28	- B BW	56 56																											
30	- B BW	52 54 55																											
32	- B BW	48,1 53 54	42 57 57																										
34	- B BW	44,7 52 53	38,9 56 56																										
36	- B BW	41,6 51 51	36 55 56																										
38	- B BW	38,8 49,7 50	33,5 54 55																										
40	- B BW	36,2 48,5 48,9	31,1 52 53																										
44	- B BW	31,6 45,5 46,4	26,9 50 51																										
48	- B BW	27,8 43 43,9	23,4 47,9 48,4																										
52	- B BW	24,4 40,7 41,5	20,3 45,1 45,9	55 56																									
56	- B BW	21,5 38,1 38,9	15,3 42,9 43,6	54 55																									
60	- B BW	18,9 35,2 35,8	15,3 40,5 41,3	54 54																									
64	- B BW	16,7 32,3 32,9	13,2 38,4 39,1	52 52																									
68	- B BW	14,7 29,6 30,1	11,4 35,9 36,7	51 51																									
72	- B BW	13 27,2 27,8	9,7 33 33,8	48,7 48,8																									
76	- B BW		30,6 31,4	46,8 47,3																									
80	- B BW			44,9 46,4	45,2 50																								
84	- B BW			42,9 44,8	43,9 51																								
88	- B BW			41,3 43,5	42,1 51																								
92	- B BW				40,5 49,3																								
96	- B BW				38,7 46,7																								
100	- B BW				37 43,8																								
104	- B BW																												
108	- B BW																												
112	- B BW																												
116	- B BW																												
120	- B BW																												
124	- B BW																												
128	- B BW																												
132	- B BW																												

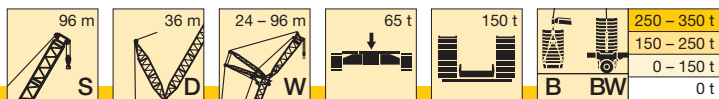

m	S D W	S 96																									
		66				72				78				84				90				96					
		87°	85°	77°	67°	87°	85°	77°	67°	87°	85°	77°	67°	87°	85°	77°	67°	87°	85°	77°	67°	87°	85°	77°	67°		
26	- B BW	49,2 49,2 49,2																									
28	- B BW	48,4 48,4 48,3				42,1 42,1 42,1				36,2 36,2																	
30	- B BW	47,1 47,1 47,5				41,4 41,4 41,4				36 36 36				30,6 30,6 30,6													
32	- B BW	45,5 46 46,5	39,2 49,4 49,1			40,6 40,6 40,6				35,4 35,4 35,4				30 30 30			25,4 25,4 25,3										
34	- B BW	42,5 45 45,4	36,2 48,1 48,4			38,8 39,4 39,8	33,9 42,2 42,1			34,7 34,7 34,7	32 35,7			29,4 29,4 29,4			24,9 24,9 24,9						20,3 20,3 20,2				
36	- B BW	39,5 43,9 44,3	33,5 47,3 47,6			37,2 38,5 38,8	31,2 41 41,4			33,7 34 34	29,4 36,2 36			28,9 28,9 28,8	27 30,7 30,4		24,4 24,4 24,4						19,9 19,9 19,9				
38	- B BW	36,8 42,8 43,1	31,1 46,5 46,5			34,6 37,6 37,9	28,8 40,4 40,7			32,5 32,9 33,3	27,1 35,4 35,5			28,1 28,1 28,2	24,7 30,3 30,1		23,9 23,9 23,9	22,9 25,4 25,2					19,6 19,6 19,6				
40	- B BW	34,3 41,7 42	28,8 45,2 45,4			32,1 36,6 36,9	26,6 39,6 39,9			30,5 32,1 32,4	24,9 34,6 34,9			27 27,3 27,6	22,6 29,6 29,6		23,4 23,4 23,4	20,9 25,1 24,9					19,2 19,2 19,2	18,7 20,2 20,1			
44	- B BW	29,9 39,4 39,7	24,9 42,7 42,9			27,9 34,8 35	22,8 37,9 38			26,3 30,6 30,8	21,1 33,2 33,5			24,1 26 26,2	18,9 28,2 28,5		21,9 22,1 22,4	17,2 23,9 24,1					18,3 18,3 18,4	15,1 19,6 19,6			
48	- B BW	26,2 37 37,3	21,5 40,7 40,5			24,2 32,8 33	19,4 35,8 36			22,7 29 29,2	17,9 31,8 31,8			20,5 24,7 24,9	15,7 27,1 27,3		18,9 21 21,1	14,1 22,9 23,1					17 17,4 17,6	12,1 18,8 19			
52	- B BW	23 34,7 35	18,5 38,6 38,2			21 30,8 31,1	16,6 34 33,9			19,6 27,3 27,6	15,1 29,9 30			17,5 23,3 23,5	12,9 25,9 25,7		15,9 19,8 20	11,4 21,9 21,9					14 16,5 16,7	9,4 18,1 18,2			
56	- B BW	20,2 32,7 32,9	16 36,5 35,8	45,6 45,3		18,3 28,9 29,1	14,1 32,3 31,9	39,3 39,2		16,8 25,7 25,9	12,6 28,5 28,3			14,8 21,9 22	10,5 24,3 24,2		13,3 18,7 18,9	9 20,8 20,6					11,4 15,6 15,8	7,1 17,3 17,3			
60	- B BW	17,7 30,7 31,2	13,7 34,5 33,7	44,3 44		15,8 27,1 27,3	11,8 30,6 29,9	38,7 38,4		14,4 24 24,2	10,4 27 26,5	33,4 33,1		12,4 20,5 20,6	8,4 23,1 22,7		10,9 17,6 17,8	6,9 19,6 19,4					9,1 14,7 14,9	5 16,4 16,4			
64	- B BW	15,5 28,7 29,4	11,8 32,8 32,2	42,8 42,6		13,7 25,3 25,9	9,9 28,9 28,1	37,5 37,1		12,3 22,6 22,6	8,5 25,5 24,9	32,8 32,4		10,3 19,2 19,3	6,5 21,8 21,2	27,5 27,2		8,9 16,6 16,8	5,1 18,6 18,4	22,4 22,4 22,7			7,1 13,8 13,9	3,2 15,5 15,4			
68	- B BW	13,6 26,2 26,9	10 31 30,7	41,3 40,8		11,8 23,7 24,4	8,2 27,3 26,9	36,3 35,9		10,4 21 21,3	6,8 24 23,3	31,8 31,4		8,5 18 18,1	4,8 20,6 19,9	26,9 26,4		7 15,5 15,7	3,4 17,6 17,3	22,4 22,1			5,3 12,9 13	14,6 14,5 14,5	17,8 17,9		
72	- B BW	11,9 24,1 24,6	8,4 29,4 29,1	39,7 39		10,1 21,6 22,2	6,6 25,7 25,6	34,9 34,4		8,7 20,1 20,1	5,3 22,2 22,2	30,7 30,2		6,8 16,8 17,1	3,3 19,3 18,6	26 25,6		5,4 14,6 14,7	3,3 16,8 16,3	21,9 21,5			3,6 11,9 12,2	13,8 13,8 13,6	17,7 17,6		
76	- B BW		27,2 27,7	38,1 37,1		8,6 19,6 20	5,2 24,2 24,1	33,5 32,9		7,2 18,1 18,5	3,9 21,3 21,1	29,7 29,1		5,3 15,9 16,2	3 18,3 17,9	25,1 24,7		3,9 13,5 13,8	3,9 15,9 15,2	21,1 20,7			11,1 11,3	13 12,7	17,5 17,1		
80	- B BW			37,2 36,3	39,1 42,7		4 22,4 22,7	32,2 31,5		5,9 16,4 16,8	20,1 20,1 20	28,6 27,9		4 14,5 14,9	4 17,3 17,1	24,2 23,6		12,6 12,9	14,9 14,6	20,4 19,9			10,2 10,5	12,2 11,8	17 16,6		
84	- B BW			36 35,1	37,9 42,8			31,3 30,6	33,2 36		14,8 15,2	18,9 18,8	27,4 26,6		13 13,4	16,2 16,2	23,3 22,5		11,5 11,8	14 13,9	19,7 19,2			9,3 9,7	11,4 11,2	16,4 16	
88	- B BW			34,5 33,6	36,8 42,6			30,3 29,6	32,5 36,3		17,3 17,8	26,6 25,5	28,4 30,3		11,5 11,9	15,2 15,3	22,3 21,4		10,1 10,4	13 13,2	18,9 18,4			8,3 8,8	10,6 10,7	15,8 15,3	
92	- B BW				35,4 42,1			29,2 28,2	31,4 36,2		25,9 24,7	27,7 30,8		13,9 14,2	21,4 20,4	23,1 24,6		8,7 8,1	12,1 12,3	18,3 17,6			7,1 7,5	9,8 10	15,2 14,7		
96	- B BW				33,7 41,4			28,9 27,4	30,1 35,7		24,7 23,7	26,8 30,5		20,6 19,6	22,6 25	7,3 7,7	11 11,4	17,6 16,9	18,9 19,9			5,8 6,2	8,9 9,2	14,6 14	14,8 15,5		
100	- B BW				32,1 40,4			28,8 35,1		23,8 22,8	25,8 30,3			19,9 19	21,8 25		9,7 9,9	17 16,2	18,6 20,1			4,6 5	8 8,3	14 13,4	15,1 15,9		
104	- B BW				30,7 38,6			27,4 34,4			24,6 29,9			19,4 18,5	20,9 24,9			16,4 15,6	18,1 20,2			6,8 7,1	13,5 12,7	15 16,1			
108	- B BW							26,2 33,5			23,5 29,5			19,3 18,2	20 24,6			16,1 15,2	17,6 20,1					12,9 12,1	14,7 16,2		
112	- B BW							25,4 32			22,3 29				19,1 24,1			15,6 14,7	16,9 19,9					12,5 11,8	14,2 16,1		
116	- B BW										21,3 28,6				18,3 23,7			16,2 19,6						12,1 11,6	13,7 16		
120	- B BW														17,6 23,7			15,6 19,4						12,1 11,5	13,1 15,9		
124	- B BW														17,3 22,9			14,9 19,4							12,5 15,6		
128	- B BW																	14,3 19,4							11,9 15,5		
132	- B BW																								11,4 15,5		

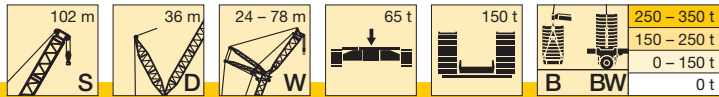

m		S 102											
		66				72				78			
		87°	85°	77°	67°	87°	85°	77°	67°	87°	85°	77°	67°
26	-	41,7											
	B	41,7											
	BW	41,7											
28	-	40,8				35,2							
	B	40,8				35,2							
	BW	40,8				35,2							
30	-	40,1				34,6				29,8			
	B	40,1				34,6				29,8			
	BW	40				34,6				29,8			
32	-	39,2	36,3			33,8				29,2			
	B	39,2	41,4			33,8				29,2			
	BW	39,2	41,1			33,8				29,2			
34	-	37,7	33,5			33,1	31,1			28,7			
	B	37,9	40,5			33,1	35			28,7			
	BW	38,2	40,5			33,1	34,7			28,7			
36	-	36,4	30,9			32,4	28,6			28,1	26,8		
	B	36,9	39,4			32,4	34,3			28,1	29,6		
	BW	37,3	39,8			32,4	34,2			28,1	29,3		
38	-	34,7	28,6			31	26,3			27,4	24,6		
	B	35,9	38,5			31,2	33,3			27,4	29		
	BW	36,2	38,9			31,6	33,6			27,4	28,8		
40	-	32,4	26,4			29,9	24,3			26,3	22,6		
	B	35	37,5			30,3	32,5			26,3	28,3		
	BW	35,2	37,8			30,8	32,9			26,7	28,4		
44	-	28,2	22,7			26,1	20,6			24,4	19		
	B	32,9	35,6			28,7	31			24,8	26,8		
	BW	33,2	35,5			28,9	31,2			25,3	27,1		
48	-	24,6	19,5			22,6	17,4			21	15,9		
	B	30,8	33,7			26,8	29,4			23,3	25,5		
	BW	31,1	33,3			27,1	29,3			23,7	25,6		
52	-	21,5	16,7			19,5	14,7			18	13,2		
	B	28,8	31,8			25	27,6			21,7	24,2		
	BW	29	31,3			25,2	27,4			22	23,9		
56	-	18,8	14,2			16,8	12,3			15,4	10,9		
	B	26,9	30,1	36,7		23,2	26,1			20,2	22,6		
	BW	27	29,3	36,1		23,4	25,5			20,4	22,2		
60	-	16,4	12,1			14,5	10,2			13,1	8,8		
	B	25,6	28	35,5		21,7	24,6	30,4		19	21,3	25,6	
	BW	25,7	27,3	34,8		21,8	23,7	29,8		19,1	20,5	25,4	
64	-	14,3	10,2			12,4	8,3			11,1	7		
	B	23,9	26,3	34,1		20,5	22,7	29,3		17,9	20,1	25,1	
	BW	24,4	26	33,2		20,6	21,9	28,6		17,9	19,3	24,6	
68	-	12,4	8,5			10,6	6,7			9,2	5,3		
	B	22,6	24,9	32,8		19,3	21,3	28,2		16,9	18,7	24,3	
	BW	22,9	24,6	31,7		19,5	20,8	27,3		17	18	23,5	
72	-	10,8	7			8,9	5,2			7,6	3,9		
	B	20,9	23,4	31		18,2	19,9	27		15,9	17,6	23,3	
	BW	21,4	22,9	29,9		18,4	19,7	25,9		16,3	17,2	22,4	
76	-					7,5	3,9			6,2			
	B		22,2	29,5		17,1	18,9	25,6		15	16,6	22,2	
	BW		21,5	28,3		17,3	18,6	24,5		15,3	16,4	21,1	
80	-			28,6			17,9	24,1		4,8			
	B			27,2			17,5	23,1		14	15,8	21	
	BW			27,2			17,5	23,1		14,3	15,5	19,9	
84	-			27,7	31,4					12,6	14,8	19,8	
	B			26,4	32,5					13	14,5	18,9	
	BW			26,4	32,5					13	14,5	18,9	
88	-			26,2	30,6			22,4	25,8		14,2	18,9	20,5
	B			24,8	32,2			21,1	26,9		13,8	18	
	BW			24,8	32,2			21,1	26,9		13,8	18	
92	-				29,5			21,4	25,4			18,4	21
	B				31,6			20	26,5			17,4	22
	BW				31,6			20	26,5			17,4	22
96	-				28,2			20,3	24,5			17,8	20,9
	B				30,7			19	26			16,7	21,8
	BW				30,7			19	26			16,7	21,8
100	-				26,9				23,4			17,1	20,3
	B				29,7				25,3			16	21,3
	BW				29,7				25,3			16	21,3
104	-				25,6				22,3				19,4
	B				29,1				24,5				20,8
	BW				29,1				24,5				20,8
108	-				24,6				21,2				18,6
	B				29,1				23,6				20,1
	BW				29,1				23,6				20,1
112	-								20,2				17,9
	B								23,6				19,4
	BW								23,6				19,4
116	-												17,2
	B												19,4
	BW												19,4
120	-												16,8
	B												19,4
	BW												19,4

Hubhöhen

Lifting heights

Hauteurs de levage • Altezze di sollevamento

Alturas de elevación • Высота подъема

SDW / SDWB / BW

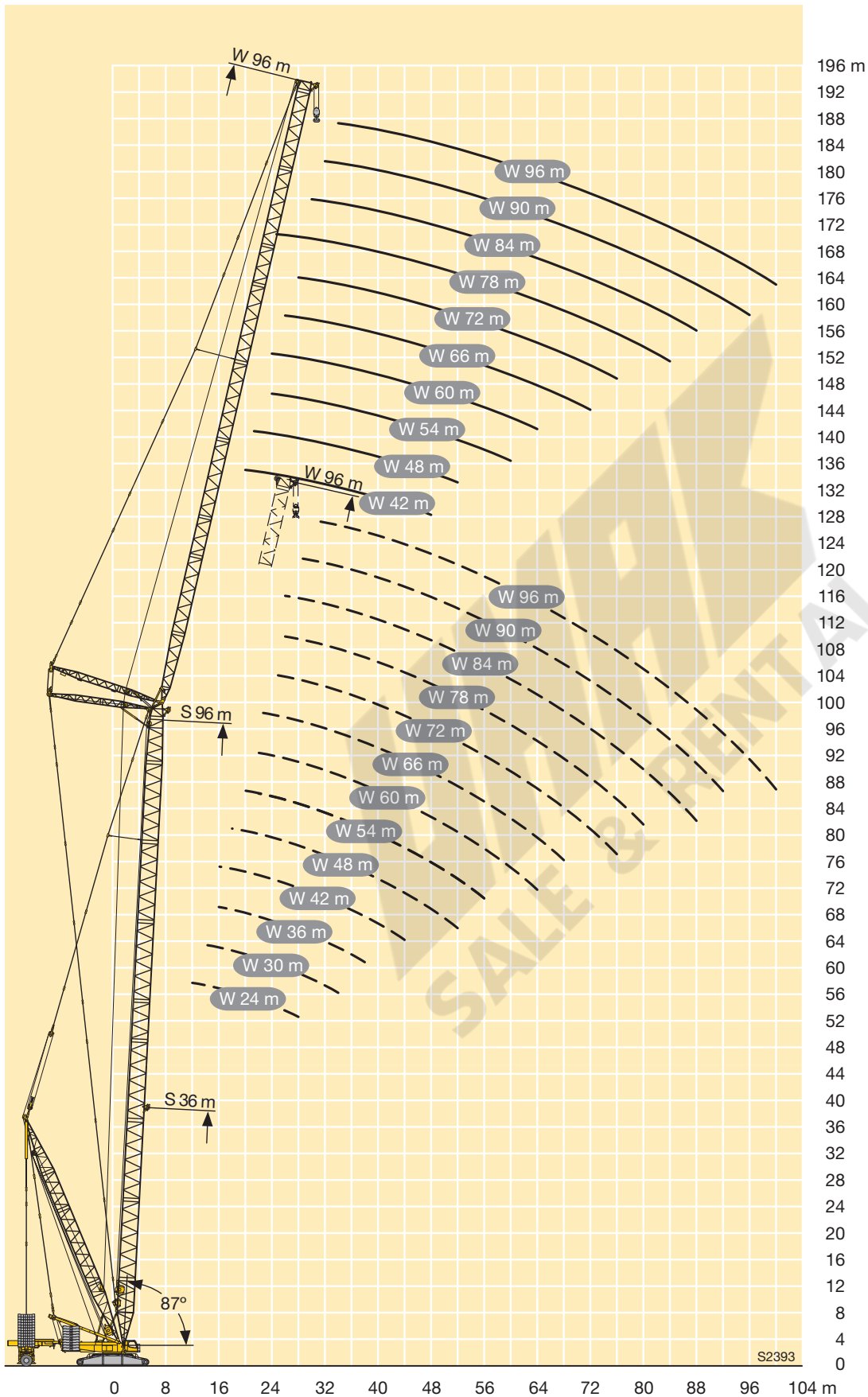

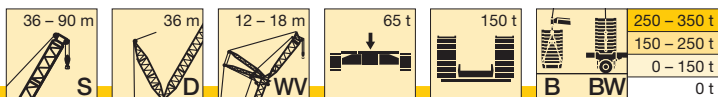

m		S 66				S 72				S 78				S 84				S 90	
		D 36				D 36				D 36				D 36				D 36	
		W 12		W 18		W 12		W 18		W 12		W 18		W 12		W 18		W 18	
		12°	20°	12°	20°	12°	20°	12°	20°	12°	20°	12°	20°	12°	20°	12°	20°	12°	20°
16	-	144																	
	B	300																	
18	-	123	126			119	122	119		115									
	B	299	290	261		262	255	227		226				109					
20	-	105	108	106	111	102	105	103		99	102	100		93	97	93			
	B	294	285	260	248	258	253	225		222	219	195		204	200	177			
22	-	91	94	92	97	88	91	89	93	85	88	86	91	80	83	81	85	78	
	B	290	283	257	248	255	250	222	215	220	216	192	187	203	199	177	170	160	
24	-	79	82	81	84	76	79	78	81	74	77	75	79	69	72	70	74	67	
	B	278	276	254	246	249	247	219	213	217	214	190	185	202	198	176	171	158	
26	-	69	71	71	74	66	69	68	71	64	67	66	69	60	62	61	64	58	
	B	265	265	245	244	244	239	216	211	210	209	187	183	200	198	176	170	158	
28	-	60	62	62	65	58	60	59	62	56	58	57	61	52	54	52	56	50	
	B	253	253	240	237	238	236	213	208	209	207	184	181	197	194	176	170	157	
30	-	52	54	54	57	50	52	52	55	48,4	50	49,9	53	44,5	46,5	45,3	48,5	43	
	B	239	240	233	230	230	230	210	206	206	204	182	177	194	192	170	169	155	
32	-	45,4	47	47,4	50	43,4	45,1	44,9	47,7	41,8	43,5	43,3	46,1	38,1	39,9	39	41,9	36,7	
	B	225	226	222	222	218	219	207	203	200	200	179	176	191	190	169	167	154	
34	-	39,3	40,8	41,4	43,8	37,5	39	39	41,5	36	37,5	37,5	40,1	32,4	34,1	33,3	36	31,2	
	B	212	213	210	211	207	208	198	199	193	193	175	173	184	185	168	165	153	
36	-	33,9	35,2	36	38,2	32,1	33,5	33,7	36	30,7	32,1	32,3	34,7	27,3	28,8	28,2	30,7	26,1	
	B	199	199	199	200	195	196	190	190	186	186	171	170	177	178	165	163	153	
38	-	29,1	30,3	31,2	33,2	27,4	28,6	28,9	31,1	26	27,3	27,6	29,8	22,7	24,1	23,6	26	21,6	
	B	188	188	187	188	184	185	181	182	178	179	166	165	170	171	160	159	150	
40	-	24,7	25,8	26,8	28,6	23	24,2	24,6	26,6	21,7	22,9	23,3	25,4	18,5	19,8	19,5	21,6	17,5	
	B	176	177	177	177	174	175	173	173	171	172	162	161	163	164	155	154	146	
44	-	17,1	18	19,2	20,8	15,5	16,4	17,1	18,8	14,3	15,3	15,9	17,6	11,3	12,3	12,2	14,1	10,3	
	B	154	155	158	159	154	155	156	157	154	154	152	152	149	149	146	146	139	
48	-	10,7	11,4	12,8	14,1	9,1	9,9	10,7	12,2	8	8,8	9,6	11,1	6	6,1	7,7		6	
	B	139	139	139	141	136	137	139	140	136	137	137	138	134	134	134	135	131	
52	-	5,3	5,9	7,4	8,5				5,3	6,6			5,5						
	B	124	124	126	127	123	123	123	125	121	122	123	124	119	119	121	122	119	
56	-	111	111	113	113	109	109	112	113	110	110	111	111	107	108	107	108	107	
	B	113	113	115	115	111	111	114	114	112	112	112	113	108	109	109	110	109	
60	-	100	100	101	102	99	99	100	101	98	98	100	101	96	97	97	98	95	
	B	102	102	103	104	100	101	102	103	100	99	102	103	96	97	98	99	96	
64	-	90	89	92	93	89	89	90	91	88	89	90	90	86	86	88	88	86	
	B	91	92	94	94	91	91	92	93	90	91	91	92	84	84	87	88	89	
68	-	78	80	83	83	80	80	82	82	80	80	81	82	78	78	78	79	77	
	B	83	83	85	85	82	82	84	84	82	82	83	83	76	76	77	77	80	
72	-	67	68	74	74	71	72	74	74	71	71	73	74	70	70	70	71	69	
	B	75	74	77	77	74	74	76	76	73	73	75	75	68	68	69	69	71	
76	-	54	53	64	66	62	63	66	66	64	65	66	66	63	62	64	64	62	
	B	62	61	69	70	67	67	68	69	66	66	67	68	61	61	62	62	63	
80	-			53	53	51	51	58	59	57	58	59	60	56	56	57	57	56	
	B			60	61	58	58	62	62	60	60	61	61	55	56	56	55	57	
84	-			41		38,8		49,6	49,8	48,8	48,3	52	53	48,8	49,8	50	51	49,4	
	B			46,1		44,5		56	55	53	53	55	55	50	51	49,9	50	51	

Weitere Längen auf Anfrage · Further lengths on request · Autres longueurs sur demande · Ulteriori lunghezze su richiesta
Otras longitudes bajo pedido · Другие длины – по запросу.

TAB 181085 / 181098

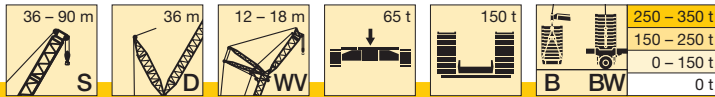

m	Diagram	S 66				S 72				S 78				S 84				S 90	
		D 36				D 36				D 36				D 36				D 36	
		W 12		W 18		W 12		W 18		W 12		W 18		W 12		W 18		W 18	
		12°	20°	12°	20°	12°	20°	12°	20°	12°	20°	12°	20°	12°	20°	12°	20°	12°	20°
88	- B BW																		
						38,5	37,7	36,7	36,4	45,9	46,5	42,1	42,4	44,5	45,6	43,5	44	45,5	45,5
						45,5	45,2	44,5	43,8	49,5	49,2	45,9	46	45,7	46,1	45	45,5		
92	- B BW											36,7	36,8	32,8	32,6	38,5	39,9	38,6	39,1
												42,6	42,7	38,9	38,7	41,5	42	40,4	40,5
96	- B BW											26,5		23,7		31,4	31,7	33,7	34,2
												31,7		28,1		36,2	37,3	35,8	35,5
100	- B BW															22,2		28,5	28
																28,4		31,1	31,2
104	- B BW																	20,3	20,3
																		26	25,3
108	- B BW																	13,8	
																		17,6	

Weitere Längen auf Anfrage · Further lengths on request · Autres longueurs sur demande · Ulteriori lunghezze su richiesta
 Otras longitudes bajo pedido · Другие длины – по запросу.

TAB 181085 / 181098

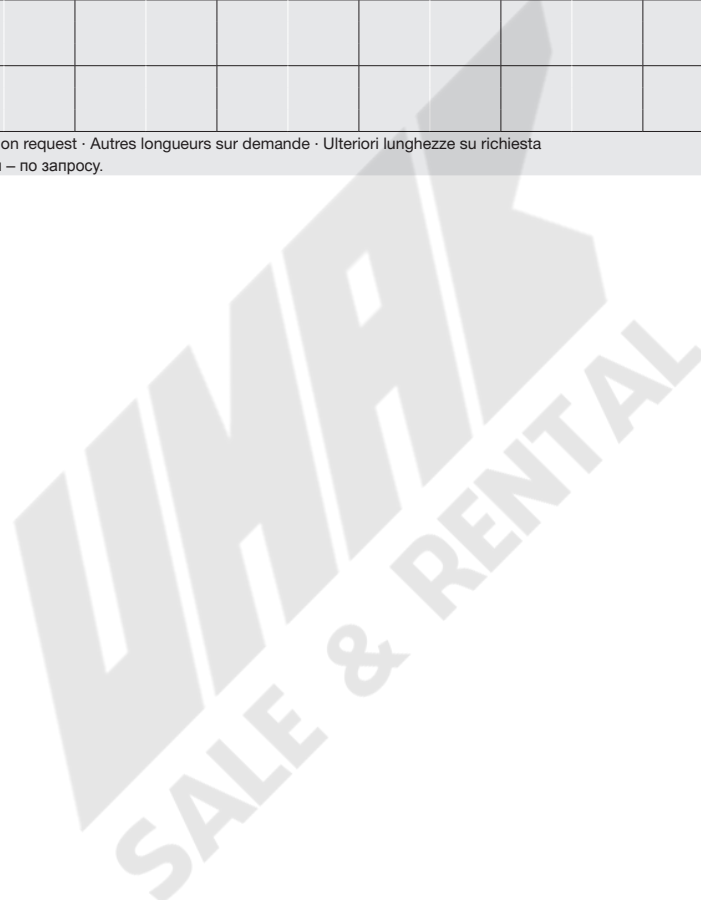

Hubhöhen

Lifting heights

Hauteurs de levage • Altezze di sollevamento

Alturas de elevación • Высота подъема

SDWVB

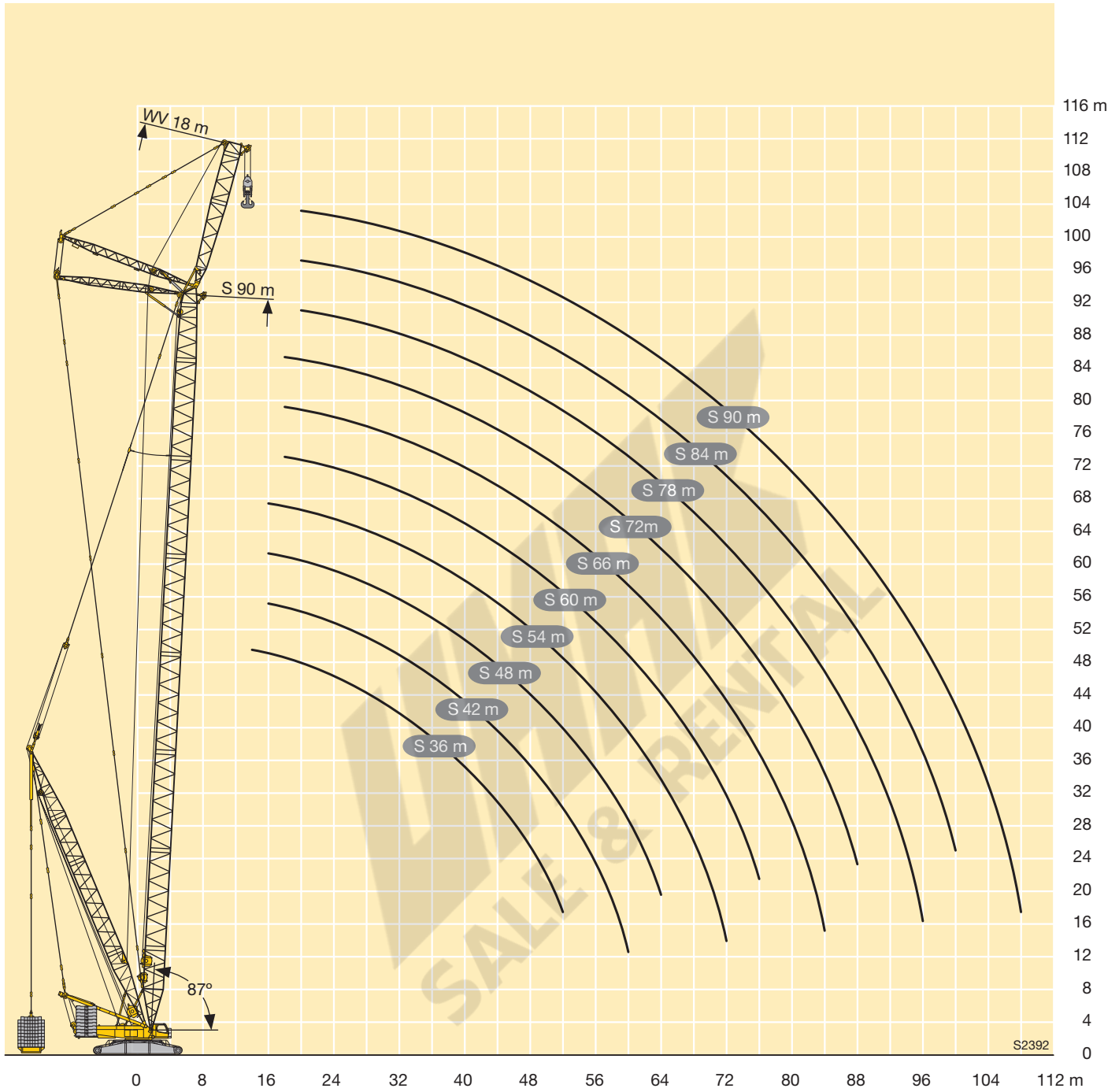

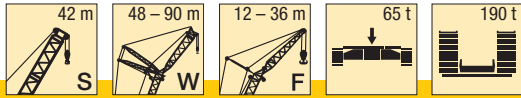

m	S 42																				m		
	W 48										W 54												
	F 12		F 18		F 24		F 30		F 36		F 12		F 18		F 24		F 30		F 36				
	10°	30°	10°	30°	10°	30°	10°	30°	10°	30°	10°	30°	10°	30°	10°	30°	10°	30°	10°	30°			
24	94																				24		
26	86	65												84							26		
28	79	63	75											77	64	77					28		
30	73	60	70			57								71	62	72					30		
32	68	58	66	44,5	53			47,5						66	60	67	45,5	55			32		
34	63	56	63	43	50			45		40,5				62	58	62	44	53		46,5	34		
36	59	55	60	41,5	48	36	42	38		38				57	56	58	42,5	50	36	44	39	36	
38	55	53	56	40,5	45,5	35	40	29,7		35,5				54	55	54	41,5	47,5	35,5	41,5		37	38
40	52	52	53	39	43	34	38	28,5		33,5				50	52	51	40,5	45,5	34,5	39,5	29,2	35	40
44	45,5	47,5	46,5	37	39,5	32	34,5	26,6		30	21,8	44,5	46	45	38,5	41,5	32,5	36	27,3	32	23		44
48	40,5	42,5	41,5	35,5	36,5	30	31	24,9		27,6	18	39,5	41	40	36,5	38	31	33	25,7	29	19,6		48
52	36	38	37	34	33,5	28,5	28,8	23,3		25	13,5	35	36,5	35,5	35	35,5	29,4	30,5	24,2	26,5	15,9		52
56	32,5		33,5	33	31	27,3	26,5	22		22,7	7,9	31,5	32,5	32	33,5	32,5	28,2	28,2	22,8	24,2	11,3		56
60	29		30		29,1	26,4	24,7	20,9		19,7		28,1		28,8	30	29,3	27,1	26,1	21,7	22,1	6,2		60
64			27,1		27,4	25,6	22,8	19,2		13,4		25,3		25,9	27,1	26,4	26,3	24,5	20,6	18,8			64
68					25,2		21,5	17,2		7,3				23,4		23,9	25,3	22,8	19	12,7			68
72							20,2	12,7								21,6		21,6	17,3	6,8			72
76							17,9									19,6		20	13,3				76
80																	18,1						80

TAB 181198

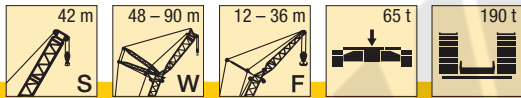

m	S 42																				m		
	W 60										W 66												
	F 12		F 18		F 24		F 30		F 36		F 12		F 18		F 24		F 30		F 36				
	10°	30°	10°	30°	10°	30°	10°	30°	10°	30°	10°	30°	10°	30°	10°	30°	10°	30°	10°	30°			
26	80																						26
28	74													72									28
30	68	63	69											66									30
32	63	61	64			57								61	62	62							32
34	59	59	60	44,5	54									57	59	58		53					34
36	55	57	56	43,5	52			45		40				53	55	54	44	53		45,5			36
38	51	53	52	42	49	36	43			38				49,5	51	50	43	51		44		39	38
40	47,5	50	49	41	47	35	41			36,5				46	48	47	42	47,5	35,5	42,5		37,5	40
44	42	44	43	39	43	33,5	37,5	27,9		33				40,5	42	41	40	41,5	34	39	28,4	34	44
48	37	38,5	38	37,5	38	31,5	34,5	26,3		30	20,8	35,5	37	36,5	38,5	37	32,5	36	26,9	31,5	21,9		48
52	32,5	34,5	34	35,5	34	30	32	24,8		27,8	17,5	31,5	32,5	32	34	33	31	32,5	25,5	28,9	18,9		52
56	29	30,5	30	31,5	30,5	28,9	29,5	23,5		25,6	14	27,7	28,9	28,5	30	29,2	29,7	29,1	24,2	26,9	15,8		56
60	25,9	27,1	27	28,3	27,2	27,8	27,6	22,3		23,4	9,3	24,5	25,6	25,4	26,8	26	27,8	26	23	24,8	12,1		60
64	23,1		24,2	25,3	24,4	26,2	24,8	21,4		21,3	5	21,8	22,7	22,6	23,8	23,2	24,8	23,2	22	22,8	7,7		64
68	20,7		21,7	22,6	21,9	23,5	22,3	20,3		18		19,3	20,1	20,1	21,2	20,8	22,2	20,8	21,1	20,6	4,3		68
72			19,5		19,7	21,1	20,1	18,8		12,6		17,2		17,9	18,8	18,5	19,8	18,6	20,1	17,4			72
76			17,5		17,7	18,9	18,1	17,2		7,2		15,2		15,9		16,5	17,6	16,6	18	12,4			76
80					15,9		16,3	13,6		4,4				14,1		14,7	15,6	14,8	16,1	7,4			80
84							14,6									13,1		13,2	14	4,7			84
88							13,2									11,6		11,7	10,7				88
92																		10,4					92

TAB 181198

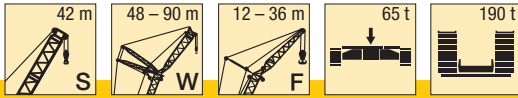

m		S 42																				m	
		W 72										W 78											
		F 12		F 18		F 24		F 30		F 36		F 12		F 18		F 24		F 30		F 36			
10°	30°	10°	30°	10°	30°	10°	30°	10°	30°	10°	30°	10°	30°	10°	30°	10°	30°	10°	30°	10°	30°		
30	64																						30
32	59											57											32
34	54	57		55								53	55	51									34
36	51	53		51		49						49	51	50									36
38	47	49		48	43,5	48						45,5	47,5	46,5			42,5						38
40	44	46		45	42,5	45,5						42,5	44	43,5	42,5		42			36,5			40
44	38	40		39	40,5	40	34,5	38,5				37	38,5	38	40	38	34,5	35,5			32		44
48	33,5	35		34,5	36,5	35	33	35	27,3	33,5	22,9	32,5	33,5	33,5	35	33,5	33	33,5		27,6	31		48
52	29,3	31		30,5	32	31	31,5	31	25,9	31	19,9	28,2	29,3	29,3	31	29,5	32	29,4	26,3	29,6	20,6		52
56	25,8	27,1		26,7	28,4	27,4	29,6	27,4	24,7	27,6	17,1	24,7	25,7	25,7	27,1	26	28,3	25,9	25,1	26,2	17,9		56
60	22,7	23,8		23,6	25,1	24,3	26,2	24,3	23,6	24,6	14,1	21,6	22,5	22,6	23,8	22,9	25	22,9	24	23,2	15,2		60
64	19,9	21		20,8	22,2	21,5	23,3	21,6	22,6	21,9	10,3	18,9	19,6	19,9	20,9	20,2	22,1	20,2	22,5	20,6	12,3		64
68	17,5	18,4		18,4	19,6	19,1	20,7	19,1	21,1	19,5	6,3	16,5	17,1	17,5	18,4	17,8	19,5	17,8	19,9	18,2	8,6		68
72	15,3	16,1		16,2	17,3	16,9	18,3	17	18,7	17,3		14,4	14,9	15,3	16,1	15,6	17,1	15,7	17,6	16,1	5		72
76	13,4			14,2	15,1	14,9	16,2	15	16,6	15,4		12,4	12,8	13,3	14	13,6	15	13,7	15,5	14,1			76
80	11,7			12,4		13,1	14,2	13,2	14,7	12,3		10,7		11,5	12,1	11,8	13,1	11,9	13,5	12,4			80
84				10,8		11,5	12,4	11,6	12,9	7,7		9,1		9,9	10,3	10,2	11,3	10,3	11,8	10,8			84
88				9,4		10		10,1	11,2	5		7,7		8,4		8,7	9,7	8,9	10,2	7,5			88
92						8,6		8,8	9,7					7,1		7,4		7,5	8,6	4,9			92
96								7,5								6,1		6,3	7,2				96
100								6,4								5		5,1					100
104																	4,1						104

TAB 181198

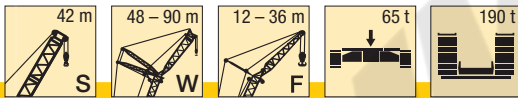

m		S 42																m					
		W 84								W 90													
		F 12		F 18		F 24		F 30		F 36		F 12		F 18		F 24				F 30		F 36	
10°	30°	10°	30°	10°	30°	10°	30°	10°	30°	10°	30°	10°	30°	10°	30°	10°	30°	10°	30°	10°	30°		
32	54																						32
34	51											46,5											34
36	47	49,5		45,5								45,5											36
38	43,5	46		44,5		39						42	42,5	39									38
40	40,5	42,5		41,5	40	38,5						39	41	38,5		33,5							40
44	35	37		36	38	36	33,5	33		29,4		33,5	35,5	34,5	34,5	33		28,8		25,6			44
48	30	32		31,5	33	31,5	33	32	27,9	28,6		29,1	30,5	29,7	32	30,5	28,6	28		24,9			48
52	26,2	27,9		27,3	29	27,6	30,5	28,1	26,8	27,8	21,9	25,2	26,4	25,8	28,1	26,7	28	26,6	23,9	24			52
56	22,7	24,3		23,8	25,3	24,1	26,6	24,7	25,6	24,4	19,2	21,7	22,9	22,3	24,5	23,2	25,2	23,3	23,4	23	19,9		56
60	19,7	21,1		20,8	22,1	21,1	23,3	21,7	23,8	21,5	16,6	18,7	19,7	19,3	21,3	20,2	22	20,3	22,5	20,1	17,5		60
64	17	18,3		18,1	19,2	18,4	20,5	19	20,9	18,9	14,1	16	16,9	16,6	18,4	17,5	19,2	17,6	19,7	17,5	15,1		64
68	14,6	15,8		15,7	16,7	16	17,9	16,6	18,4	16,5	10,9	13,7	14,4	14,3	15,9	15,1	16,6	15,3	17,1	15,1	12,6		68
72	12,5	13,5		13,5	14,4	13,8	15,6	14,5	16	14,4	7,5	11,5	12,2	12,1	13,6	13	14,3	13,1	14,8	13	9,5		72
76	10,6	11,5		11,6	12,3	11,9	13,5	12,5	13,9	12,5	4,5	9,6	10,2	10,2	11,5	11	12,2	11,2	12,7	11,1	6,3		76
80	8,9	9,7		9,8	10,4	10,1	11,5	10,8	12	10,7		7,9	8,4	8,4	9,6	9,3	10,3	9,4	10,8	9,4			80
84	7,3	8		8,2	8,7	8,5	9,8	9,2	10,3	9,1		6,3	6,7	6,8	7,9	7,7	8,6	7,8	9,1	7,8			84
88	5,9			6,7	7,1	7	8,2	7,7	8,7	7,7		4,9	5,2	5,4	6,3	6,2	7	6,4	7,5	6,4			88
92	4,6			5,4		5,7	6,7	6,3	7,2	6,4				4	4,9	4,8	5,5	5	6	5,1			92
96				4,1		4,5	5,3	5,1	5,8	5,1						4,1		4,6					96
100									4,5														100

TAB 181198

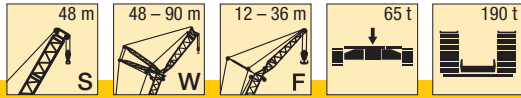

m	S 48																				m			
	W 48										W 54													
	F 12		F 18		F 24		F 30		F 36		F 12		F 18		F 24		F 30		F 36					
	10°	30°	10°	30°	10°	30°	10°	30°	10°	30°	10°	30°	10°	30°	10°	30°	10°	30°	10°	30°				
24	91																				24			
26	83																				26			
28	77	63	76																		28			
30	71	61	71			57															30			
32	66	58	67	44,5	54			48								56					32			
34	61	57	62	43	51			45		40,5						53		46,5			34			
36	57	55	58	42	48	36		42,5		38						50		44,5		39,5	36			
38	53	53	54	40,5	45,5	35		40		36						48	36	42		37,5	38			
40	50	52	51	39,5	43,5	34		38	28,7	34				48,5	51	49	40,5	45,5	35	40	29,4	35,5	40	
44	44	46	45	37	39,5	32		34,5	26,7	30,5	22,1			43	44,5	43,5	38,5	42	33	36	27,4	32	23,3	44
48	39	41	40	35,5	36,5	30		31,5	25	27,8	18,3			38	39,5	38,5	36,5	38,5	31	33,5	25,8	29,1	19,9	48
52	35	36,5	36	34	33,5	28,6		29	23,4	25,1	14,1			33,5	35	34,5	35	35	29,5	30,5	24,3	26,7	16,2	52
56	31		32	33	31,5	27,3		26,6	22,1	22,8	8,4			30	31,5	31	32,5	31,5	28,2	28,3	22,9	24,4	11,7	56
60	28,1		29		29,2	26,4		24,8	20,9	20,3	4			27		27,7	29,2	28,2	27,1	26,2	21,7	22,2	6,6	60
64			26,2		26,7	25,6		22,9	19,3	13,7				24,3		24,9	26,2	25,4	26,3	24,6	20,7	19,4		64
68					24,2			21,6	17,6	7,1						22,4		22,9	24,4	22,9	19,1	13,6		68
72					22			20,3	13,1									20,7		21,1	17,5	7,7		72
76								18										18,8		19,2	13,6	4,5		76
80																				17,4				80
84																				15,7				84

TAB 181198

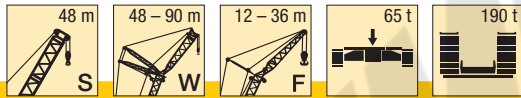

m	S 48																				m					
	W 60										W 66															
	F 12		F 18		F 24		F 30		F 36		F 12		F 18		F 24		F 30		F 36							
	10°	30°	10°	30°	10°	30°	10°	30°	10°	30°	10°	30°	10°	30°	10°	30°	10°	30°	10°	30°						
28	71																						28			
30	66	63	67																				30			
32	61	61	62																				32			
34	57	59	58	44,5	54													53					34			
36	53	55	54	43,5	52			45,5										52					36			
38	49	51	50	42,5	49,5	36		43		38,5								49		43,5		38	38			
40	46	48	47	41,5	47	35,5		41,5		36,5								44,5	46	45	42	45,5	36	40		
44	40	42,5	41,5	39	41,5	33,5		38	28	33,5								38,5	40,5	39,5	40	34	39	28,6	34,5	44
48	35,5	37,5	36,5	37,5	37	32		34,5	26,3	30,5	21			34	35,5	35	37	35,5	32,5	35,5	27	31,5	22,2	48		
52	31,5	33	32,5	34	32,5	30,5		32	24,9	27,9	17,7			30	31,5	31	32,5	31,5	31	31,5	25,6	29	19,1	52		
56	27,8	29,3	29	30,5	29,2	28,9		29,6	23,6	25,7	14,3			26,5	27,7	27,4	29	28	29,8	28	24,3	27	16	56		
60	24,7	26,1	25,9	27,2	26,1	27,9		26,5	22,4	23,6	9,7			23,4	24,5	24,3	25,7	25	26,8	24,9	23,1	24,7	12,5	60		
64	22	23,2	23,2	24,3	23,4	25,3		23,8	21,4	21,4	5,2			20,7	21,7	21,6	22,8	22,3	23,9	22,3	22	22	8,2	64		
68	19,7		20,7	21,7	20,9	22,6		21,4	20,5	18,5				18,4	19,2	19,2	20,3	19,8	21,3	19,9	21,2	19,7	4,5	68		
72	17,6		18,6		18,8	20,3		19,2	18,9	13,1				16,2		17	18	17,7	18,9	17,7	19,4	17,6		72		
76			16,6		16,8	18,1		17,3	17,3	7,7				14,4		15,1		15,7	16,8	15,8	17,2	12,9		76		
80					15,1			15,5	13,9	4,6								13,3		14	14,9	14	15,3	7,8	80	
84								13,9												12,3		12,5	13,6	4,8	84	
88								12,4												10,9		11	11,8		88	
92																						9,7			92	

TAB 181198

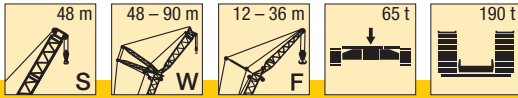

m	S 48																				m	
	W 72										W 78											
	F 12		F 18		F 24		F 30		F 36		F 12		F 18		F 24		F 30		F 36			
	10°	30°	10°	30°	10°	30°	10°	30°	10°	30°	10°	30°	10°	30°	10°	30°	10°	30°	10°	30°		
30	62																					30
32	57										55											32
34	53	55	53								51											34
36	49	51	49,5			47,5					47,5	49,5	48,5									36
38	46	47,5	46	43,5	46,5			40,5			44	46	45		41							38
40	42,5	44	43	42,5	43,5			39,5		35,5	41	43	42	42	40,5		36					40
44	37	38,5	37,5	40	38,5	34,5	38			34,5	35,5	37,5	36,5	38,5	36,5	34,5	35		31			44
48	32,5	33,5	33	35	33,5	33	33,5	27,4	33	23,3	31	32,5	32	33,5	32	33	32,5	27,7	29,9			48
52	28,5	29,6	29	31	29,7	31,5	29,6	26	29,9	20,2	27	28,6	28	29,6	28,2	31	28,7	26,4	28,4	20,9		52
56	25,1	25,9	25,6	27,3	26,3	28,4	26,2	24,8	26,5	17,3	23,6	25	24,6	26	24,8	27,1	25,4	25,2	25,1	18,2		56
60	22	22,8	22,5	24,1	23,2	25,2	23,2	23,7	23,6	14,4	20,6	21,9	21,6	22,8	21,9	24	22,4	24,1	22,2	15,4		60
64	19,3	20	19,8	21,2	20,6	22,3	20,6	22,6	20,9	10,7	17,9	19,1	18,9	20	19,2	21,1	19,8	21,5	19,6	12,6		64
68	17	17,5	17,4	18,7	18,2	19,8	18,2	20,2	18,6	6,7	15,6	16,6	16,5	17,4	16,8	18,6	17,4	19	17,3	8,9		68
72	14,8	15,2	15,3	16,4	16	17,5	16,1	17,9	16,5		13,5	14,4	14,4	15,2	14,7	16,3	15,3	16,7	15,2	5,3		72
76	12,9		13,4	14,3	14,1	15,4	14,2	15,8	14,6		11,6	12,4	12,5	13,1	12,8	14,2	13,4	14,7	13,3			76
80	11,2		11,6		12,3	13,4	12,4	13,9	12,8		9,9		10,8	11,3	11	12,3	11,7	12,8	11,6			80
84			10,1		10,7	11,7	10,8	12,2	8,1		8,4		9,2	9,6	9,5	10,6	10,1	11,1	10			84
88			8,6		9,3		9,4	10,5	5,1		7		7,7		8	9	8,6	9,5	7,8			88
92					7,9		8,1	9					6,4		6,7	7,5	7,3	8	5,1			92
96							6,9								5,5		6,1	6,6				96
100							5,7								4,4		4,9					100

TAB 181198



m	S 48																m					
	W 84								W 90													
	F 12		F 18		F 24		F 30		F 36		F 12		F 18		F 24			F 30				
	10°	30°	10°	30°	10°	30°	10°	30°	10°	30°	10°	30°	10°	30°	10°	30°	10°	30°				
32	52																					32
34	49																					34
36	45,5	47	43,5																			36
38	42	44	42,5																			38
40	39	41	39,5			36,5																40
44	34	35,5	34,5	36,5	34,5			32		28,2										27,6		44
48	29,4	30,5	30	32	30	31,5	30,5	27,1	27,5													48
52	25,5	26,7	26,1	27,7	26,3	29	26,9	26,5	26,6	22,1	23,9	25,2	24,6	26,9	25,4	26,9	25,4	26,9	25,4	23		52
56	22,1	23,2	22,7	24,2	23	25,5	23,6	25,6	23,3	19,5	20,6	21,7	21,2	23,3	22,1	24,1	22,1	22,6				56
60	19,1	20,1	19,7	21	20	22,3	20,6	22,7	20,4	16,9	17,7	18,7	18,3	20,2	19,2	21	19,2	21,5				60
64	16,5	17,3	17,1	18,2	17,4	19,5	18	19,9	17,9	14,3	15,1	15,9	15,7	17,5	16,6	18,2	16,7	18,7				64
68	14,2	14,9	14,7	15,8	15,1	17	15,7	17,4	15,6	11,3	12,7	13,5	13,3	15	14,2	15,7	14,3	16,2				68
72	12,1	12,7	12,6	13,5	13	14,7	13,6	15,2	13,5	7,8	10,7	11,3	11,2	12,7	12,1	13,5	12,3	14				72
76	10,2	10,7	10,7	11,5	11,1	12,6	11,7	13,1	11,7	4,6	8,8	9,4	9,4	10,7	10,2	11,4	10,4	11,9				76
80	8,5	8,9	9	9,6	9,3	10,8	10	11,3	10		7,1	7,6	7,6	8,9	8,5	9,6	8,7	10,1				80
84	6,9	7,2	7,4	8	7,8	9,1	8,4	9,5	8,4		5,6	6	6,1	7,2	6,9	7,9	7,1	8,4				84
88	5,5		6	6,4	6,3	7,5	7	8	7		4,2	4,5	4,7	5,6	5,5	6,3	5,7	6,8				88
92	4,3		4,7		5	6	5,7	6,5	5,7					4,2	4,2	4,8	4,4	5,3				92
96						4,7	4,4	5,2	4,5									4				96

TAB 181198

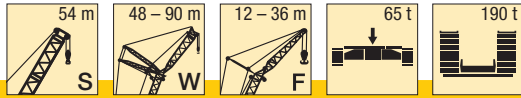

m	S 54																				m
	W 48										W 54										
	F 12		F 18		F 24		F 30		F 36		F 12		F 18		F 24		F 30		F 36		
	10°	30°	10°	30°	10°	30°	10°	30°	10°	30°	10°	30°	10°	30°	10°	30°	10°	30°	10°	30°	
24	87																				24
26	80																				26
28	74	63	75																		28
30	68	61	69			58															30
32	63	59	64	45	54																32
34	59	57	60	43,5	52			45,5		41											34
36	55	55	56	42	49	36	43			38,5											36
38	51	54	52	40,5	46	35	40,5			36,5										40	36
40	48	51	49	39,5	44	34	38,5	28,9	34												40
44	42,5	44,5	43,5	37,5	40	32	35	26,8	31	22,5	41	43	42	38,5	42	33	36,5	27,6	32,5	23,6	44
48	37,5	39,5	38,5	35,5	36,5	30,5	31,5	25,1	27,9	18,6	36,5	38	37	36,5	37,5	31	33,5	25,9	29,3	20,2	48
52	33,5	35,5	34,5	34	34	28,7	29,1	23,5	25,3	14,6	32,5	34	33	35	33,5	29,6	30,5	24,4	26,9	16,5	52
56	30		31	32,5	31,5	27,4	26,8	22,1	23	8,9	28,9	30,5	29,7	31,5	30	28,3	28,5	23	24,5	12,2	56
60	27		27,9	29,3	28,5	26,5	24,9	21	20,6	4,3	25,9		26,6	28,1	27,1	27,2	26,4	21,8	22,3	7,1	60
64			25,2		25,7	25,6	23,1	19,5	14,6		23,2		23,9	25,2	24,4	26,1	24,7	20,8	20,1		64
68					23,3		21,7	17,7	8,2				21,5		22	23,5	22,4	19,3	14,2		68
72					21,1		20,4	13,5	4,5				19,4		19,9		20,3	17,6	8,3		72
76							18,3								17,9		18,3	14	4,7		76
80																	16,6				80
84																	15				84

TAB 181198

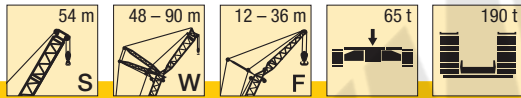

m	S 54																				m
	W 60										W 66										
	F 12		F 18		F 24		F 30		F 36		F 12		F 18		F 24		F 30		F 36		
	10°	30°	10°	30°	10°	30°	10°	30°	10°	30°	10°	30°	10°	30°	10°	30°	10°	30°	10°	30°	
28	69																				28
30	64	63																			30
32	59	62	60																		32
34	55	57	56			53															34
36	51	53	52	43,5	52			45													36
38	48	49,5	48,5	42,5	49			43,5		38,5											38
40	44,5	46,5	45,5	41,5	46	35,5	41,5			36,5											40
44	39	41	40	39,5	40,5	33,5	38	28,1	33,5												44
48	34,5	36	35,5	37	36	32	35	26,5	30,5	21,3	32,5	34	33,5	35,5	34	32,5	34	27,1	32	22,5	48
52	30,5	32	31,5	33	32	30,5	32	25	28,1	18,1	28,7	30	29,7	31,5	30,5	31	30	25,6	29,2	19,4	52
56	27,1	28,2	27,9	29,4	28,5	29	28,4	23,7	25,9	14,6	25,3	26,6	26,2	27,9	26,9	28,9	26,8	24,3	26,5	16,3	56
60	24	25	24,9	26,2	25,5	27,2	25,5	22,5	23,7	10,2	22,4	23,4	23,2	24,7	23,9	25,7	23,9	23,2	23,6	12,9	60
64	21,4	22,2	22,2	23,3	22,8	24,3	22,8	21,5	21,6	5,5	19,7	20,7	20,6	21,9	21,3	22,9	21,3	22	21,1	8,6	64
68	19		19,8	20,8	20,4	21,7	20,5	20,5	19,1		17,4	18,2	18,2	19,4	18,9	20,4	19	20,8	18,8	4,7	68
72	17		17,7		18,3	19,4	18,4	19	13,7		15,3		16,1	17,1	16,8	18,1	16,9	18,5	16,7		72
76			15,8		16,4	17,3	16,4	17,4	8,2		13,5		14,2		14,9	16	15	16,5	13,5		76
80					14,6		14,7	14,3	4,8					12,5		13,2	14,1	13,3	14,6	8,4	80
84							13,2	10,6								11,6	11,7	12,8	5,1		84
88							11,7									10,2		10,3			88
92																	9				92
96																	7,8				96

TAB 181198

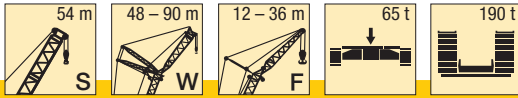

m	S 54																				m	
	W 72										W 78											
	F 12		F 18		F 24		F 30		F 36		F 12		F 18		F 24		F 30		F 36			
	10°	30°	10°	30°	10°	30°	10°	30°	10°	30°	10°	30°	10°	30°	10°	30°	10°	30°	10°	30°		
30	59																					30
32	55										53											32
34	51	53	51								49											34
36	47,5	49	47,5		46						45,5	48	46									36
38	44	45,5	44,5	43,5	45						42	44,5	43		39							38
40	41	42,5	41,5	42,5	42		38,5		34,5		39	41,5	40,5	40,5	38,5		34,5					40
44	35,5	37	36	38,5	37	34,5	36,5		33,5		34	36	35	37	35	34	33,5		29,6			44
48	31	32,5	31,5	34	32,5	33	32	27,5	32		29,6	31,5	30,5	32,5	31	33	31,5	27,8	28,7			48
52	27,3	28,3	27,8	29,7	28,5	31	28,4	26,1	28,7	20,5	25,8	27,4	26,8	28,3	27	29,6	27,5	26,4	27,2	21,2		52
56	23,9	24,8	24,4	26,2	25,2	27,3	25,1	24,9	25,4	17,6	22,4	23,9	23,5	24,8	23,7	26	24,3	25,2	24	18,4		56
60	21	21,7	21,4	23	22,2	24,2	22,2	23,7	22,5	14,6	19,5	20,9	20,6	21,7	20,8	22,9	21,4	23,3	21,2	15,7		60
64	18,3	19	18,8	20,3	19,6	21,4	19,6	21,8	20	11,1	16,9	18,1	18	19	18,2	20,2	18,8	20,6	18,6	12,9		64
68	16	16,5	16,5	17,8	17,2	18,9	17,3	19,3	17,7	7,1	14,6	15,7	15,6	16,5	15,9	17,7	16,5	18,1	16,4	9,3		68
72	13,9	14,4	14,4	15,5	15,1	16,6	15,2	17	15,6		12,6	13,5	13,6	14,3	13,8	15,4	14,5	15,9	14,3	5,6		72
76	12,1		12,5	13,5	13,3	14,6	13,3	15	13,8		10,7	11,6	11,7	12,3	12	13,4	12,6	13,9	12,5			76
80	10,4		10,8		11,5	12,7	11,6	13,1	12,1		9,1		10	10,5	10,3	11,6	10,9	12	10,8			80
84	8,9		9,3		10	11	10,1	11,4	8,7		7,6		8,4	8,8	8,7	9,9	9,3	10,3	9,3			84
88			7,9		8,6		8,7	9,9	5,4		6,2		7		7,3	8,3	7,9	8,8	7,9			88
92					7,2		7,4	8,4					5,7		6	6,9	6,6	7,3	5,2			92
96							6,2								4,8		5,4	6				96
100							5,1									4,3						100

TAB 181198



m	S 54														m		
	W 84							W 90									
	F 12		F 18		F 24		F 30		F 36		F 12		F 18			F 24	
	10°	30°	10°	30°	10°	30°	10°	30°	10°	30°	10°	30°	10°	30°	10°	30°	
34	47										41,5						34
36	43,5	44,5	41								41						36
38	40,5	42,5	40,5								38,5	38,5	35,5				38
40	37,5	39,5	38		35,5						36	37,5	35				40
44	32,5	34	33	35,5	34		30,5		26,9		30,5	32,5	32	31,5	29,8		44
48	28,1	29,4	28,6	31	29,5	30,5	29,4		26,2		26,4	27,9	27,7	29,6	27,9	26,3	48
52	24,3	25,5	24,9	27,1	25,7	27,8	25,7	25,6	25,4	22	22,7	24	23,9	25,7	24,2	25,8	52
56	21	22	21,6	23,6	22,5	24,3	22,5	24,8	22,2	19,8	19,5	20,6	20,7	22,2	21	23	56
60	18,1	19	18,7	20,5	19,6	21,3	19,6	21,7	19,4	17,2	16,6	17,6	17,8	19,2	18,1	19,9	60
64	15,5	16,4	16,1	17,8	17	18,5	17,1	19	16,9	14,6	14,1	15	15,3	16,5	15,6	17,2	64
68	13,3	14	13,8	15,4	14,7	16,1	14,8	16,5	14,7	11,6	11,8	12,6	13	14,1	13,3	14,8	68
72	11,2	11,8	11,8	13,2	12,6	13,8	12,8	14,3	12,7	8,2	9,8	10,5	10,9	11,9	11,3	12,6	72
76	9,4	9,9	9,9	11,2	10,8	11,8	10,9	12,3	10,8	4,8	8	8,6	9,1	9,9	9,4	10,6	76
80	7,7	8,1	8,2	9,4	9,1	10	9,2	10,5	9,2		6,3	6,8	7,4	8,1	7,8	8,8	80
84	6,2	6,5	6,7	7,7	7,5	8,3	7,7	8,8	7,7		4,8	5,2	5,9	6,5	6,2	7,1	84
88	4,8		5,3	6,2	6,1	6,8	6,3	7,3	6,3				4,4	5	4,8	5,6	88
92			4		4,8	5,4	5	5,8	5							4,2	92
96					4		4,5										96

TAB 181198

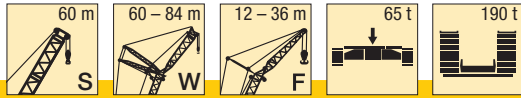

m	S 60																				m			
	W 60										W 66													
	F 12		F 18		F 24		F 30		F 36		F 12		F 18		F 24		F 30		F 36					
	10°	30°	10°	30°	10°	30°	10°	30°	10°	30°	10°	30°	10°	30°	10°	30°	10°	30°	10°	30°				
28	67																					28		
30	61														60							30		
32	57	59	58											55								32		
34	53	55	54			52								51	53	52						34		
36	49,5	51	50	44	50			44						47,5	49,5	48			48,5			36		
38	46	48	46,5	42,5	47			43		38				44,5	46	45	43	45,5		41		38		
40	43	44,5	43,5	41,5	44	35,5		41,5		37				41,5	43	42	42	42,5		40		36		
44	37,5	39	38,5	39,5	39	33,5		38,5	28,3	34				36	37,5	36,5	39	37	34,5	37		40		
48	33	34,5	34	36	34,5	32		34,5	26,6	31	21,7			32	33	32	34	33	32,5	32,5	27,2	33	22,9	48
52	29,2	30,5	30	32	30,5	30,5		30,5	25,1	28,2	18,4			27,9	28,9	28,4	30	29,1	31	28,9	25,7	29,2	19,7	52
56	25,9	27	26,7	28,2	27,4	29,1		27,3	23,8	26,1	14,9			24,6	25,4	25,1	26,7	25,8	27,8	25,7	24,4	26	16,6	56
60	22,9	23,9	23,8	25,1	24,4	26,1		24,4	22,5	23,9	10,7			21,7	22,4	22,1	23,6	22,9	24,7	22,8	23,3	23,1	13,3	60
64	20,3	21,2	21,2	22,3	21,8	23,3		21,8	21,5	21,6	6			19,1	19,7	19,6	20,9	20,3	21,9	20,3	22,1	20,6	9	64
68	18,1		18,8	19,8	19,5	20,8		19,5	20,6	19,3				16,9	17,3	17,3	18,4	18	19,5	18	19,8	18,4	4,9	68
72	16		16,8		17,4	18,6		17,5	19	14,3				14,8		15,2	16,2	15,9	17,2	16	17,6	16,4		72
76			14,9		15,5	16,5		15,6	16,9	8,8				13		13,4		14,1	15,2	14,1	15,6	14,3		76
80					13,8			13,9	14,7	5						11,7		12,4	13,4	12,5	13,8	9,2		80
84					12,3			12,4	11							10,2		10,8		10,9	12,1	5,5		84
88								11										9,4		9,6	10,5			88
92																				8,3				92
96																				7,1				96

TAB 181198

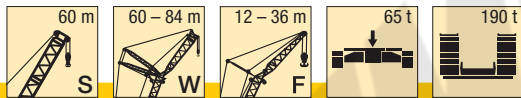

m	S 60																				m				
	W 72										W 78														
	F 12		F 18		F 24		F 30		F 36		F 12		F 18		F 24		F 30		F 36						
	10°	30°	10°	30°	10°	30°	10°	30°	10°	30°	10°	30°	10°	30°	10°	30°	10°	30°	10°	30°					
32	53																						32		
34	49	51	50												51								34		
36	45,5	47	46,5												47,5								36		
38	42	44	43			43									44	46	43,5						38		
40	39,5	41	40,5	42,5	40,5			37							41	42,5	41,5						40		
44	34	35,5	35	37	35,5	34,5		35		32					38	39,5	38,5	38,5	36,5				44		
48	29,8	31	31	32,5	31	33		31	27,6	31					33	34,5	33,5	35,5	33,5	32,5	32		28,3	48	
52	26	27	27,1	28,5	27,2	29,7		27,2	26,2	27,4	20,8				28,8	30	29,3	31	29,5	31,5	29,9	27,2	27,5	52	
56	22,7	23,6	23,8	25	24	26,2		23,9	25	24,3	17,9				25	26,1	25,6	27,1	25,8	28,3	26,3	26,4	26	21,8	56
60	19,9	20,6	20,9	22	21,1	23,1		21,1	23,5	21,5	14,9				19	19,8	19,5	20,7	19,7	21,9	20,3	22,3	20,1	16	60
64	17,3	18	18,3	19,3	18,6	20,4		18,6	20,8	19	11,5				16,4	17,1	16,9	18	17,2	19,2	17,8	19,6	17,6	13,2	64
68	15,1	15,6	16	16,8	16,3	18		16,3	18,4	16,8	7,5				14,2	14,8	14,7	15,6	15	16,8	15,6	17,2	15,4	9,7	68
72	13	13,4	14	14,6	14,3	15,7		14,3	16,2	14,8	4,1				12,2	12,7	12,7	13,4	12,9	14,6	13,6	15	13,5	6	72
76	11,2		12,1	12,7	12,4	13,7		12,5	14,2	13					10,4	10,7	10,8	11,5	11,1	12,6	11,8	13	11,7		76
80	9,6		10,4	10,9	10,7	11,9		10,8	12,4	11,3					8,7		9,2	9,7	9,5	10,8	10,1	11,2	10,1		80
84	8,1		8,9		9,2	10,2		9,3	10,7	9					7,2		7,7	8,1	7,9	9,1	8,6	9,6	8,6		84
88			7,5		7,8			7,9	9,1	5,5					5,9		6,3		6,6	7,6	7,2	8,1	7,2		88
92					6,5			6,7	7,7								5		5,3	6,2	5,9	6,7	5,3		92
96								5,5											4,1		4,8	5,3			96
100								4,4												4,1					100

TAB 181198

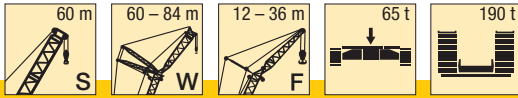

m	S 60										m
	W 84										
	F 12		F 18		F 24		F 30		F 36		
	10°	30°	10°	30°	10°	30°	10°	30°	10°	30°	
34	45										34
36	42										36
38	38,5	40,5	38								38
40	36	37,5	36,5		33,5						40
44	31	32,5	31,5	34	32,5		28,7		25,5		44
48	26,7	28	27,3	29,7	28,1	28,8	28		24,8		48
52	23	24,2	23,6	25,8	24,5	26,6	24,5	24,3	24,1		52
56	19,8	20,9	20,4	22,5	21,3	23,2	21,3	23,6	21,1	20,5	56
60	17	18	17,6	19,5	18,5	20,2	18,5	20,6	18,3	17,6	60
64	14,5	15,3	15,1	16,8	16	17,5	16,1	18	15,9	14,9	64
68	12,3	13	12,9	14,4	13,8	15,1	13,9	15,6	13,7	12	68
72	10,3	10,9	10,9	12,3	11,8	13	11,9	13,4	11,8	8,6	72
76	8,5	9	9,1	10,3	9,9	11	10,1	11,5	10	5,1	76
80	6,9	7,3	7,4	8,6	8,3	9,2	8,4	9,7	8,4		80
84	5,4	5,7	5,9	6,9	6,8	7,6	6,9	8,1	6,9		84
88	4,1		4,6	5,4	5,4	6,1	5,6	6,6	5,6		88
92					4,1	4,7	4,3	5,2	4,3		92

TAB 181198



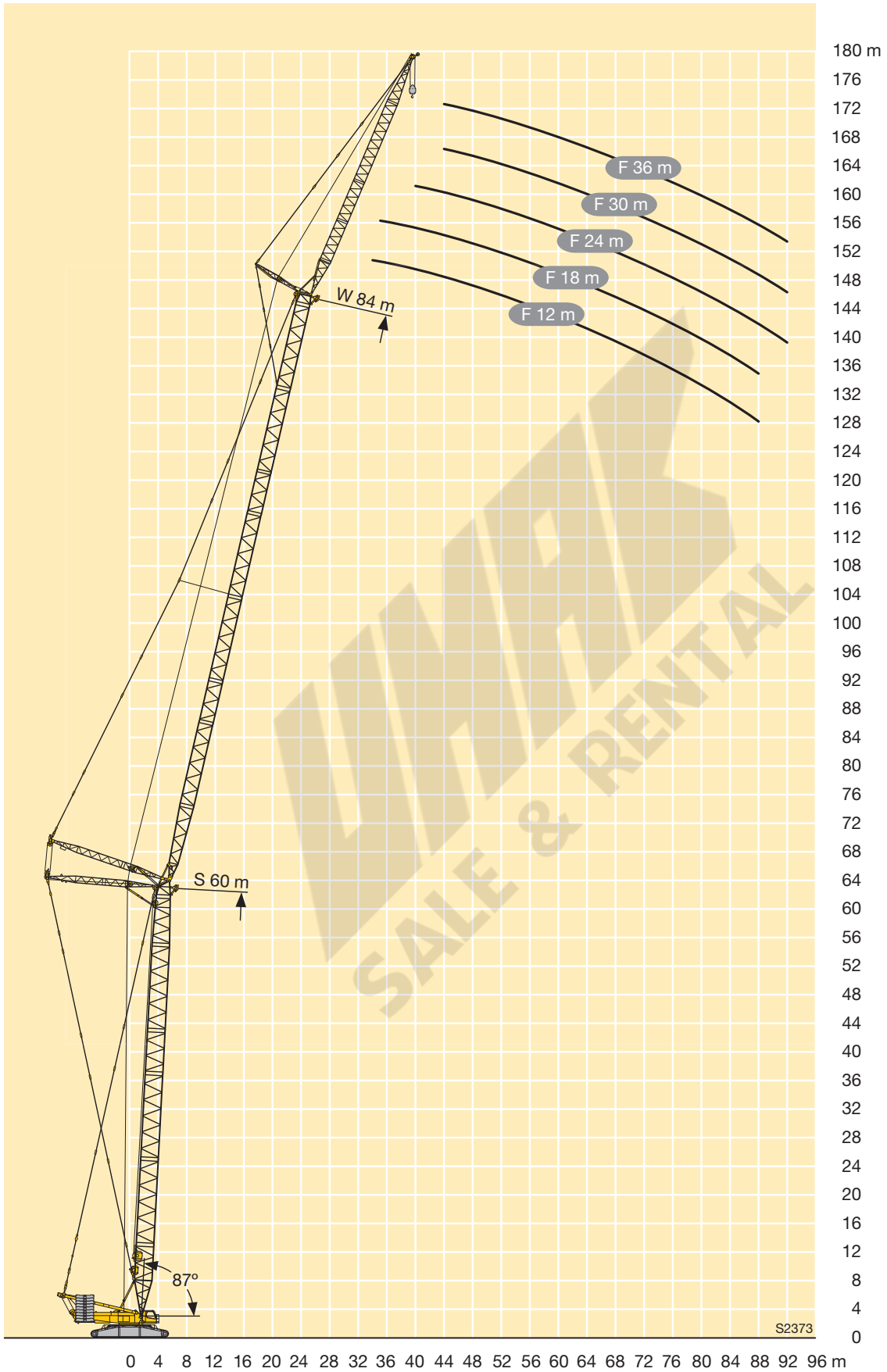

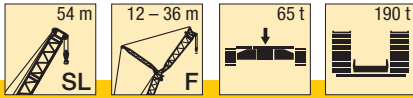

m	SL 54															m
	F 12			F 18			F 24			F 30			F 36			
	10°	15°	30°	10°	15°	30°	10°	15°	30°	10°	15°	30°	10°	15°	30°	
10	137															10
11	137															11
12	137	137														12
14	137	137	76	112	92											14
16	137	127	72	103	86		81			70						16
18	137	118	69	96	81	52	75	64		65	55		60			18
20	127	111	67	89	76	49,5	70	60		61	52		56	48		20
22	113	105	64	83	72	47,5	65	57	40	57	48,5		52	44,5		22
24	102	99	62	78	68	46	61	53	38,5	53	46	33	48,5	41,5		24
26	91	92	60	74	64	44,5	58	51	37	49,5	43	31,5	45,5	39	28,2	26
28	82	82	58	70	62	43	54	48	35,5	46,5	41	30,5	42,5	37	26,8	28
30	74	74	56	66	59	41,5	52	46	34	44	39	29,2	40	35	25,6	30
32	67	67	54	62	56	40	49	44	33	42	37	28,1	37,5	33	24,5	32
34	61	61	53	60	54	39	46,5	42	32	39,5	35,5	27	35,5	31,5	23,4	34
36	56	56	52	57	52	38	44	40	31	37,5	34	26	33,5	29,9	22,6	36
38	51	52	50	53	50	37	42,5	38,5	30	35,5	32,5	25,1	32	28,5	21,7	38
40	47,5	47,5	48,5	49	48	36	40,5	37	29,3	34	31	24,3	30	27,1	20,7	40
44	40,5	41	41,5	42	42,5	34,5	37	34,5	27,9	31,5	28,5	22,7	27,4	24,6	18,4	44
48	35	35	36	36,5	36,5	33	34,5	32	26,5	28,6	26,3	21,5	25	22,7	16,1	48
52	30,5	30,5	31	31,5	32	32	32,5	30	25,4	26,6	24,5	20,3	22,6	20,9	11,6	52
56	26,4	26,5		27,6	27,9	28,5	28,5	28,2	24,5	24,7	23	19,4	20,6	17,4	6,6	56
60	22,8	22,9		24,1	24,3	24,9	25,1	25,3	23,6	22,9	21,5	18,5	18,6	12,8	3,5	60
64				21	21,1		21,9	22,2	22,9	21,7	20,5	17,6	15,8	8,2		64
68				18,2			19,2	19,4	19,9	19,8	19,5	15,6	10	5,3		68
72							16,7	16,9		17,4	17,6	13,6				72
76										15,2	15,4					76
80										13,3						80

TAB 181118

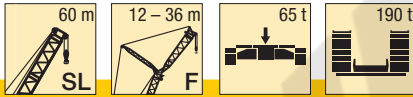

m	SL 60															m
	F 12			F 18			F 24			F 30			F 36			
	10°	15°	30°	10°	15°	30°	10°	15°	30°	10°	15°	30°	10°	15°	30°	
11	137															11
12	137	137														12
14	137	137		113												14
16	137	130	73	105	88		82									16
18	137	121	70	98	82	52	76	65		66			61			18
20	122	115	68	92	78	50	72	61		62	53		57	48,5		20
22	109	109	65	86	74	48	67	58	40	58	49,5		53	45,5		22
24	98	99	63	81	70	46,5	63	55	38,5	54	47	33	49,5	42,5		24
26	89	90	61	76	67	45	60	52	37	51	44	32	46,5	40		26
28	80	81	59	73	64	43,5	56	49,5	36	48,5	42	30,5	44	37,5	27	28
30	72	73	58	69	61	42	53	47	34,5	45,5	40	29,6	41,5	36	25,8	30
32	66	66	56	66	59	41	51	45	33,5	43	38	28,4	39	34	24,8	32
34	60	60	54	61	56	40	48,5	43,5	32,5	41	36,5	27,5	36,5	32,5	23,7	34
36	55	55	53	56	54	39	46,5	41,5	31,5	39,5	35	26,5	35	30,5	22,9	36
38	50	50	52	52	52	37,5	44	40	31	37,5	33,5	25,5	33,5	29,5	22	38
40	46	46,5	47,5	47,5	48	37	42,5	38,5	30	35,5	32	24,8	31,5	28,2	21,2	40
44	39	39,5	40,5	40,5	41	35,5	39,5	36	28,4	32,5	29,5	23,3	28,5	25,6	19,2	44
48	33,5	34	34,5	35	35,5	34	36	33,5	27,2	30	27,5	21,9	26,3	23,6	17	48
52	29	29,2	29,8	30,5	30,5	31,5	31	31,5	26	27,8	25,5	20,9	24	21,9	14,1	52
56	24,8	25	25,6	26,2	26,5	27,3	27,2	27,6	25,1	26,1	24	19,8	21,9	20,2	9,6	56
60	21,2	21,4	21,8	22,6	22,8	23,5	23,6	24	24,2	24,2	22,6	19	20	16,3	5,1	60
64	18,1	18,2		19,4	19,6	20,2	20,4	20,7	21,6	21	21,3	18,3	18,1	12,1	3	64
68	15,4			16,6	16,8		17,6	17,9	18,6	18,3	18,6	17,4	15,4	7,9		68
72				14,2	14,3		15,2	15,4	15,9	15,8	16,1	15,5	10,1	5,3		72
76							13	13,1		13,6	13,9	13,6				76
80							11			11,7	11,9	12,1				80
84										10	10,1					84

TAB 181118

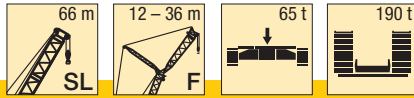

m	SL 66															m
	F 12			F 18			F 24			F 30			F 36			
	10°	15°	30°	10°	15°	30°	10°	15°	30°	10°	15°	30°	10°	15°	30°	
12	137			114												12
14	137	137		107	89		83									14
16	137	133	74	107	89		83									16
18	133	125	71	100	84		77	66					62			18
20	117	118	68	94	80	50	73	62					58			20
22	105	106	66	88	76	48,5	69	59	40				54	46		22
24	94	95	64	84	72	47	65	56	39				51	43		24
26	85	86	62	79	69	45,5	61	53	37,5				47,5	41		26
28	77	78	60	75	66	44	58	51	36,5	49,5	43	31	45	38,5	27,2	28
30	71	71	59	71	63	43	55	48,5	35	47	41	29,8	42,5	36,5	26,1	30
32	64	65	57	66	60	41,5	53	46,5	34	44,5	39	28,8	40	35	25,1	32
34	58	59	56	60	58	40,5	51	44,5	33	42,5	37,5	27,8	38	33,5	24,1	34
36	53	54	54	55	56	39,5	48,5	43	32	40,5	36	26,9	36	31,5	23,1	36
38	49	49,5	51	50	51	38,5	46	41,5	31,5	39	34,5	26	34,5	30,5	22,3	38
40	44,5	45	46,5	46,5	47	37,5	44	40	30,5	37	33	25,1	33	29,1	21,6	40
44	38	38	39,5	39,5	40	36	40,5	37	29	34	30,5	23,8	29,8	26,7	19,9	44
48	32,5	32,5	33,5	33,5	34	34,5	34,5	35	27,7	31,5	28,5	22,4	27,3	24,3	17,8	48
52	27,4	27,7	28,5	28,9	29,3	30,5	29,9	30,5	26,6	29,3	26,7	21,3	25,3	22,8	15,7	52
56	23,2	23,4	24,1	24,6	25	26	25,7	26,2	25,5	26,4	24,8	20,3	23,2	21,2	12,1	56
60	19,6	19,8	20,3	21	21,3	22,2	22	22,5	23,7	22,7	23,3	19,4	21,3	19,3	7,9	60
64	16,5	16,6	17,1	17,8	18,1	18,8	18,8	19,2	20,2	19,5	20	18,7	19,5	15,4	4	64
68	13,8	13,9		15	15,3	15,8	16	16,4	17,2	16,7	17,1	18	17,1	11,4		68
72	11,4	11,5		12,6	12,8		13,6	13,8	14,6	14,2	14,6	15,7	14,6	7,5		72
76				10,4	10,6		11,4	11,6	12,2	12	12,4	13,3	10,1	5,2		76
80				8,5			9,4	9,6		10,1	10,4	11,1	5,2	3		80
84							7,7	7,8		8,4	8,6	9,2				84
88										6,8	7					88
92										5,4						92

TAB 181118

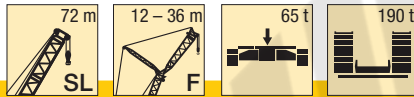

m	SL 72															m
	F 12			F 18			F 24			F 30			F 36			
	10°	15°	30°	10°	15°	30°	10°	15°	30°	10°	15°	30°	10°	15°	30°	
12	137			107												12
14	137	137		107	90											14
16	137	134	74	107	90											16
18	128	127	71	101	85		78	66					68			18
20	113	115	69	96	81	50	74	63					64	54		20
22	101	102	67	91	77	48,5	70	59					60	51		22
24	91	92	65	86	73	47	66	57	39				57	48,5		24
26	82	83	63	82	70	46	63	54	37,5				54	46	32	26
28	74	75	61	75	67	44,5	60	52	36,5	51	43,5	31	46	39,5	27,2	28
30	68	69	60	69	64	43,5	57	49,5	35,5	48,5	41,5	30	43,5	37	26,2	30
32	62	63	58	63	62	42	54	47,5	34,5	46	40	29	41,5	35,5	25,2	32
34	57	57	57	58	59	41	52	45,5	33,5	43,5	38,5	28	39	34	24,3	34
36	52	53	54	53	54	40	50	44	32,5	42	36,5	27,2	37	32,5	23,3	36
38	48	48,5	49,5	49	50	39	48	42,5	31,5	40	35,5	26,3	35,5	31	22,5	38
40	43,5	44	45,5	45	46	38,5	45,5	41	31	38,5	34	25,5	34	29,7	21,8	40
44	37	37,5	38,5	38,5	39	36,5	39	38	29,5	35,5	31,5	24,1	31	27,5	20,3	44
48	31	31,5	32,5	32,5	33	34,5	33,5	34,5	28,1	32,5	29,4	22,9	28,3	25,3	18,5	48
52	26,2	26,6	27,5	27,8	28,3	29,5	28,9	29,5	27,1	29,3	27,6	21,6	26,4	23,5	16,6	52
56	22	22,3	23,1	23,5	23,9	25	24,5	25,1	26	25,2	25,9	20,7	24,4	22	14,4	56
60	18,4	18,7	19,3	19,8	20,2	21,2	20,8	21,3	22,7	21,5	22,2	19,8	21,8	20,5	10,5	60
64	15,3	15,5	16,1	16,6	17	17,8	17,6	18,1	19,2	18,3	18,9	19	18,6	18,3	6,6	64
68	12,6	12,8	13,2	13,8	14,1	14,8	14,8	15,2	16,2	15,5	16	17,3	15,8	14,7	3,6	68
72	10,2	10,4		11,4	11,7	12,2	12,3	12,7	13,5	13	13,5	14,6	13,3	11,1		72
76	8,1	8,2		9,3	9,5	9,9	10,2	10,5	11,2	10,8	11,2	12,2	11,2	7,5		76
80	6,2			7,3	7,5		8,2	8,5	9	8,8	9,2	10,1	9,2	5,4		80
84				5,6	5,7		6,5	6,7		7,1	7,4	8,1	5,5	3,3		84
88							4,9	5,1		5,5	5,8	6,4				88
92										4,1	4,3					92
96											3					96

TAB 181118

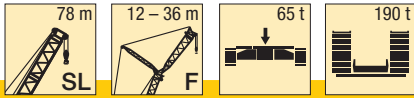

m	SL 78															m
	F 12			F 18			F 24			F 30			F 36			
	10°	15°	30°	10°	15°	30°	10°	15°	30°	10°	15°	30°	10°	15°	30°	
14	137	122														14
16	131	118	73	95												16
18	124	114	71	92	82		75									18
20	110	110	69	88	80	50	72	62		62			56			20
22	98	99	67	85	77	48,5	69	59		59	50		53	45		22
24	88	89	65	82	74	47	66	57	38,5	56	48		51	43		24
26	79	80	63	79	71	45,5	63	54	37,5	53	46	32	48	41		26
28	72	73	61	73	68	44,5	60	52	36,5	51	44	31	45,5	39	26,9	28
30	66	66	60	67	65	43,5	58	50	35	48,5	42	29,8	43,5	37,5	26	30
32	60	61	58	61	62	42,5	55	48	34	46,5	40	29	41,5	35,5	25,1	32
34	55	56	57	56	57	41,5	52	46	33,5	44,5	38,5	28,1	39,5	34	24,2	34
36	50	51	53	51	52	40,5	51	44,5	32,5	42	37	27,2	38	33	23,3	36
38	46	47	48,5	47,5	48	39,5	47,5	43	31,5	40,5	35,5	26,4	36	31,5	22,5	38
40	42,5	43	44,5	43,5	44,5	38,5	44	42	31	39	34,5	25,7	34,5	30	21,8	40
44	36	36,5	38	37	38	37	37,5	38,5	29,7	36,5	32,5	24,2	32	27,9	20,5	44
48	30,5	31	32	32	32,5	34	32,5	33	28,4	32,5	30	23,1	29,3	25,9	18,9	48
52	25,6	26	27	27,1	27,7	29	27,8	28,5	27,3	27,9	28,2	21,9	26,9	23,9	16,9	52
56	21,4	21,8	22,6	22,8	23,3	24,5	23,8	24,4	26,1	24	24,8	20,9	23,9	22,5	15	56
60	17,8	18,1	18,9	19,2	19,6	20,6	20,1	20,7	22,1	20,6	21,3	20,1	20,5	21,1	12,1	60
64	14,7	15	15,6	16	16,4	17,3	16,9	17,4	18,7	17,5	18,2	19,3	17,6	18,3	8,4	64
68	12	12,3	12,8	13,2	13,6	14,3	14,1	14,6	15,7	14,7	15,3	16,7	15	15,7	4,7	68
72	9,7	9,9	10,3	10,8	11,1	11,7	11,7	12,1	13	12,3	12,8	14	12,6	13,2		72
76	7,6	7,7		8,7	8,9	9,4	9,5	9,9	10,7	10,1	10,5	11,6	10,4	10,5		76
80	5,7	5,9		6,8	7	7,4	7,6	7,9	8,5	8,1	8,5	9,5	8,5	7,1		80
84	4,1	4,2		5,1	5,2		5,8	6,1	6,6	6,4	6,7	7,6	6,7	5,2		84
88				3,5	3,7		4,3	4,5	4,9	4,8	5,1	5,8	5,2	3,3		88
92								3		3,4	3,7	4,3				92

TAB 181118

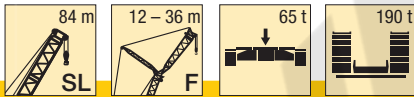

m	SL 84															m
	F 12			F 18			F 24			F 30			F 36			
	10°	15°	30°	10°	15°	30°	10°	15°	30°	10°	15°	30°	10°	15°	30°	
14	137	123														14
16	132	119		96												16
18	119	115	71	93	83		75									18
20	105	107	69	90	81		73	63		62			56			20
22	94	95	67	87	78	48,5	70	60		60	51		54	45,5		22
24	84	86	66	84	75	47,5	67	57	38,5	57	48,5		51	43,5		24
26	76	77	64	77	72	46	64	55	37,5	54	46,5		49	41,5		26
28	69	70	62	70	69	45	61	53	36,5	52	44,5	31	46,5	39,5		28
30	63	63	61	64	65	44	59	51	35,5	49,5	42,5	30	44,5	38	26,1	30
32	57	58	59	58	59	43	57	49	34,5	47,5	41	29,2	42,5	36,5	25,2	32
34	52	53	55	53	54	42	54	47,5	33,5	45,5	39,5	28,3	40,5	35	24,4	34
36	47,5	48,5	50	48,5	49,5	41	49	45,5	33	43,5	38	27,5	39	33,5	23,6	36
38	43,5	44	46	44,5	45,5	40	45	44	32	41,5	36,5	26,7	37	32	22,7	38
40	40	40,5	42,5	41	42	39	41,5	42,5	31,5	40,5	35	26	35,5	31	22	40
44	33,5	34	35,5	34,5	35,5	37,5	35,5	36,5	30	35,5	33	24,5	33	28,6	20,8	44
48	28,3	28,8	30	29,4	30	32	30	31	28,9	30	31	23,4	30	26,7	19,5	48
52	23,7	24,2	25,3	24,8	25,4	27	25,5	26,3	27,8	25,7	26,6	22,3	25,6	24,8	17,7	52
56	19,8	20,2	21,1	20,9	21,4	22,8	21,6	22,3	24	21,8	22,7	21,3	21,7	22,7	15,9	56
60	16,2	16,5	17,4	17,5	18	19,2	18,2	18,8	20,4	18,4	19,2	20,5	18,4	19,3	14,1	60
64	13,1	13,4	14,1	14,4	14,8	15,8	15,2	15,7	17,1	15,5	16,2	17,9	15,5	16,3	10,6	64
68	10,4	10,6	11,2	11,6	12	12,9	12,5	13	14,3	12,8	13,5	15,1	12,9	13,6	7,2	68
72	8	8,2	8,7	9,2	9,5	10,3	10,1	10,5	11,6	10,5	11,1	12,5	10,5	11,2	3,7	72
76	5,9	6,1	6,5	7	7,3	7,9	7,9	8,3	9,2	8,4	8,9	10,2	8,5	9,1		76
80	4	4,2	4,5	5,1	5,3	5,9	5,9	6,3	7,1	6,5	7	8,1	6,6	7,2		80
84				3,4	3,6	4	4,2	4,5	5,2	4,8	5,2	6,2	4,9	5,4		84
88								3,5	3,2	3,6	4,4		3,4	3,9		88

TAB 181118

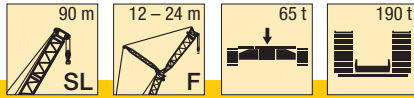

m	SL 90									m
	F 12			F 18			F 24			
	10°	15°	30°	10°	15°	30°	10°	15°	30°	
14	133									14
16	130	118		95						16
18	115	115	72	92	83		75			18
20	102	103	70	90	81		73	63		20
22	91	92	68	87	79	49	70	60		22
24	81	83	66	82	76	47,5	68	58		24
26	73	74	65	74	73	46,5	65	56	37,5	26
28	66	67	63	67	69	45,5	63	54	36,5	28
30	60	61	62	61	63	44,5	60	52	36	30
32	55	55	58	56	57	43,5	56	50	35	32
34	49,5	51	53	51	52	42,5	51	48,5	34	34
36	45,5	46	48	46,5	47,5	41,5	47	47	33	36
38	41,5	42	44	42,5	43,5	40,5	43	44,5	32,5	38
40	38	38,5	40,5	39	40	39,5	39,5	41	32	40
44	31,5	32	34	33	33,5	35,5	33,5	34,5	30,5	44
48	26,4	26,9	28,3	27,5	28,3	30	28,2	29,1	29,4	48
52	21,9	22,4	23,6	23	23,7	25,3	23,7	24,5	26,6	52
56	18,1	18,5	19,6	19,2	19,7	21,2	19,8	20,6	22,5	56
60	14,7	15,1	16	15,8	16,3	17,6	16,5	17,1	18,8	60
64	11,8	12,1	12,9	12,8	13,3	14,4	13,5	14,1	15,6	64
68	9,2	9,5	10,2	10,2	10,6	11,6	10,8	11,4	12,8	68
72	6,8	7,1	7,7	7,8	8,2	9,1	8,5	9	10,2	72
76	4,7	4,9	5,4	5,8	6,1	6,9	6,4	6,8	7,9	76
80		3	3,4	3,9	4,2	4,8	4,5	4,9	5,9	80
84						3		3,2	4	84

TAB 181118

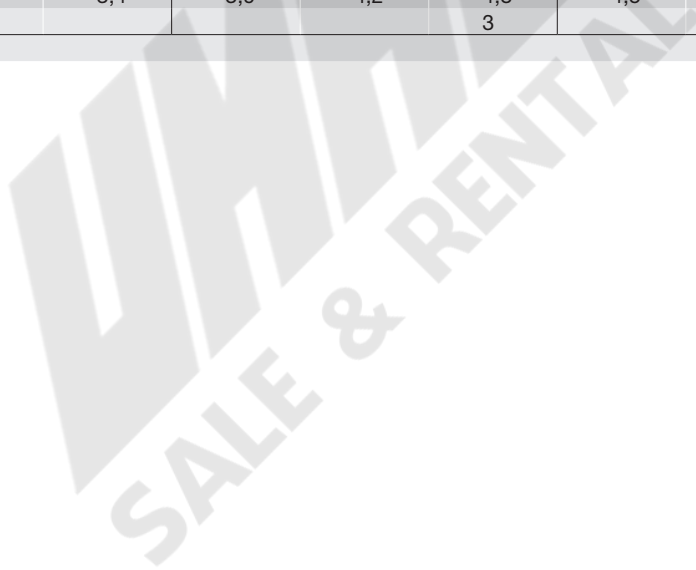

Hubhöhen

Lifting heights

Hauteurs de levage • Altezze di sollevamento

Alturas de elevación • Высота подъема

SLF

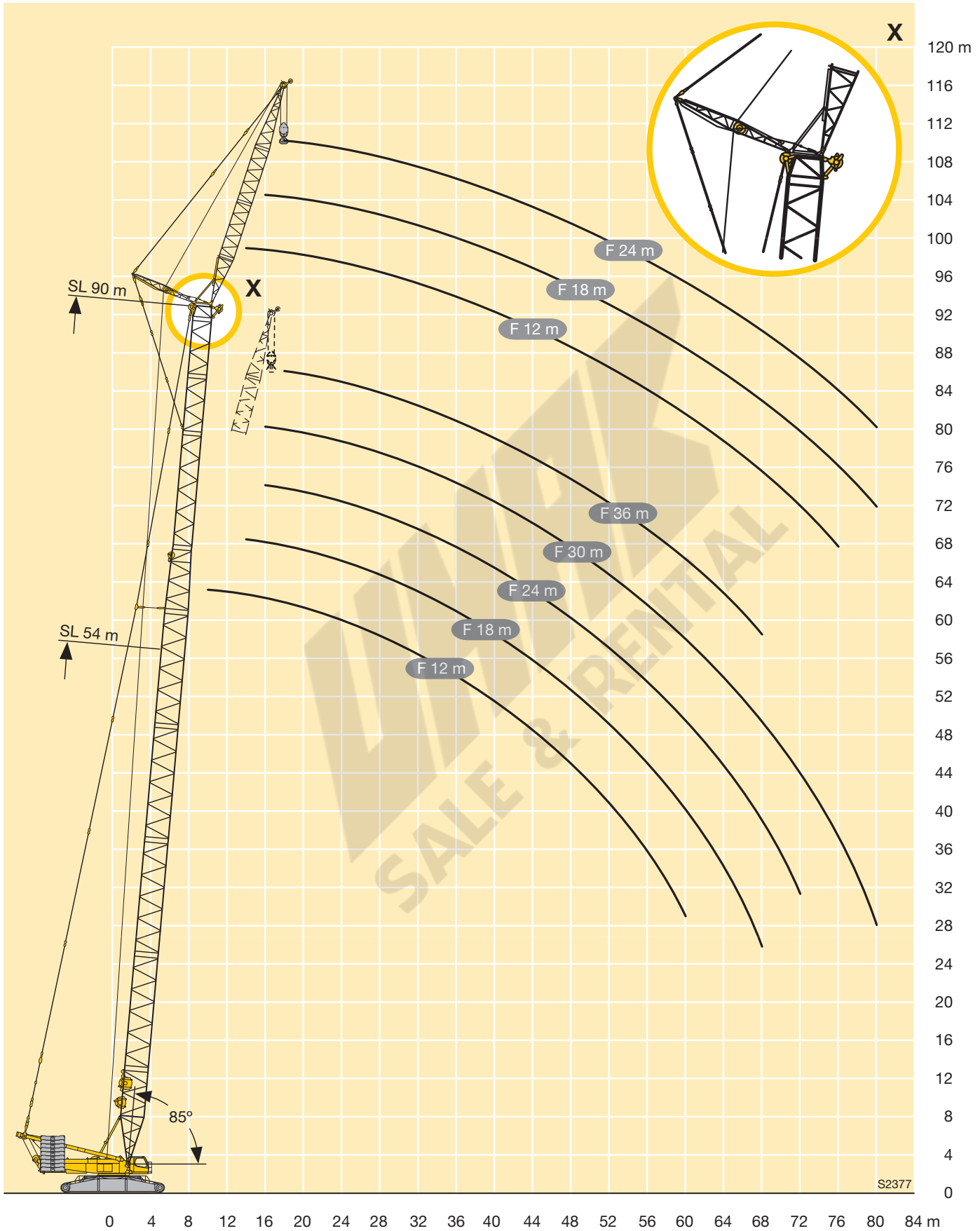

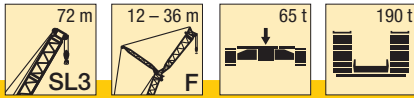

m	SL3 72															m
	F 12			F 18			F 24			F 30			F 36			
	10°	15°	30°	10°	15°	30°	10°	15°	30°	10°	15°	30°	10°	15°	30°	
12	137															12
14	137	137														14
16	137	134	74	107	90											16
18	128	127	71	101	85		78	66		68						18
20	113	115	69	96	81	50	74	63		64	54		58			20
22	101	102	67	91	77	48,5	70	59		60	51		55	46		22
24	91	92	65	86	73	47	66	57	39	57	48,5		52	43,5		24
26	82	83	63	82	70	46	63	54	37,5	54	46	32	48,5	41,5		26
28	74	75	61	75	67	44,5	60	52	36,5	51	43,5	31	46	39,5	27,2	28
30	68	69	60	69	64	43,5	57	49,5	35,5	48,5	41,5	30	43,5	37	26,2	30
32	62	63	58	63	62	42	54	47,5	34,5	46	40	29	41,5	35,5	25,2	32
34	57	57	57	58	59	41	52	45,5	33,5	43,5	38,5	28	39	34	24,3	34
36	52	53	54	53	54	40	50	44	32,5	42	36,5	27,2	37	32,5	23,3	36
38	48	48,5	49,5	49	50	39	48	42,5	31,5	40	35,5	26,3	35,5	31	22,5	38
40	43,5	44	45,5	45	46	38,5	45,5	41	31	38,5	34	25,5	34	29,7	21,8	40
44	37	37,5	38,5	38,5	39	36,5	39	38	29,5	35,5	31,5	24,1	31	27,5	20,3	44
48	31	31,5	32,5	32,5	33	34,5	33,5	34,5	28,1	32,5	29,4	22,9	28,3	25,3	18,5	48
52	26,2	26,6	27,5	27,8	28,3	29,5	28,9	29,5	27,1	29,3	27,6	21,6	26,4	23,5	16,6	52
56	22	22,3	23,1	23,5	23,9	25	24,5	25,1	26	25,2	25,9	20,7	24,4	22	14,4	56
60	18,4	18,7	19,3	19,8	20,2	21,2	20,8	21,3	22,7	21,5	22,2	19,8	21,8	20,5	10,5	60
64	15,3	15,5	16,1	16,6	17	17,8	17,6	18,1	19,2	18,3	18,9	19	18,6	18,3	6,6	64
68	12,6	12,8	13,2	13,8	14,1	14,8	14,8	15,2	16,2	15,5	16	17,3	15,8	14,7	3,6	68
72	10,2	10,4		11,4	11,7	12,2	12,3	12,7	13,5	13	13,5	14,6	13,3	11,1		72
76	8,1	8,2		9,3	9,5	9,9	10,2	10,5	11,2	10,8	11,2	12,2	11,2	7,5		76
80	6,2			7,3	7,5		8,2	8,5	9	8,8	9,2	10,1	9,2	5,4		80
84				5,6	5,7		6,5	6,7		7,1	7,4	8,1	5,5	3,3		84
88							4,9	5,1		5,5	5,8	6,4				88
92										4,1	4,3					92
96											3					96

TAB 181111

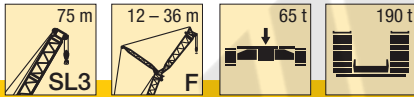

m	SL3 75															m
	F 12			F 18			F 24			F 30			F 36			
	10°	15°	30°	10°	15°	30°	10°	15°	30°	10°	15°	30°	10°	15°	30°	
12	137															12
14	137	137														14
16	137	133	74	107	90											16
18	128	127	71	102	86					68						18
20	114	115	69	97	81	50	74	63		64	54		59			20
22	102	103	67	92	78	49	71	60		60	51		55	46		22
24	92	93	65	87	74	47,5	67	57	39	57	48,5		52	44		24
26	83	84	63	83	71	46	64	55	37,5	54	46,5	32	49	41,5		26
28	76	77	62	77	68	45	61	52	36,5	51	44	31	46,5	39,5	27,2	28
30	69	70	60	70	65	43,5	58	50	35,5	49	42	30	44	37,5	26,2	30
32	64	64	59	64	63	42,5	55	48	34,5	46,5	40,5	29,1	42	36	25,3	32
34	58	59	57	59	60	41,5	53	46	33,5	44,5	39	28,2	40	34,5	24,4	34
36	54	54	56	55	55	40,5	51	44,5	32,5	42,5	37	27,3	37,5	33	23,4	36
38	49,5	50	51	51	51	39,5	49	43	32	41	35,5	26,5	36	31,5	22,6	38
40	45,5	46	47	47	47,5	38,5	47	41,5	31	39	34,5	25,7	34,5	30	21,9	40
44	38,5	39	40	40	40,5	37	40,5	39	29,8	36	32	24,3	32	27,9	20,5	44
48	33	33,5	34	34	34,5	35,5	35	35,5	28,4	33	29,9	23,1	29	25,8	18,8	48
52	28,2	28,6	29,4	29,5	29,9	31	30	31	27,3	30,5	28,1	21,9	26,8	23,8	17	52
56	24	24,4	25,1	25,3	25,7	26,8	26,1	26,7	26,3	26,7	26,4	20,9	25	22,4	15,1	56
60	20,5	20,7	21,4	21,6	22	22,9	22,4	22,9	24,2	23	23,6	20	23,1	20,9	11,6	60
64	17,4	17,6	18,1	18,4	18,8	19,6	19,2	19,7	20,8	19,7	20,3	19,2	20	19,5	7,8	64
68	14,7	14,8	15,3	15,7	16	16,6	16,5	16,8	17,8	16,9	17,4	18,5	17,2	16,1	4,1	68
72	12,3	12,4	12,8	13,3	13,5	14,1	14	14,3	15,2	14,5	14,9	16	14,7	12,6		72
76	10,2	10,3		11,1	11,3	11,8	11,8	12,1	12,8	12,3	12,7	13,7	12,5	9,2		76
80	8,3	8,4		9,2	9,4		9,9	10,1	10,7	10,4	10,7	11,6	10,6	6,4		80
84				7,5	7,6		8,2	8,4	8,8	8,6	8,9	9,6	7,8	4,4		84
88				6			6,6	6,8		7,1	7,3	7,9				88
92							5,2	5,3		5,7	5,9	6,3				92
96										4,4	4,6					96
100										3,2						100

TAB 181111

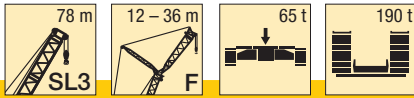

m	SL3 78															m
	F 12			F 18			F 24			F 30			F 36			
	10°	15°	30°	10°	15°	30°	10°	15°	30°	10°	15°	30°	10°	15°	30°	
14	137	122		95												14
16	131	118	73	92	82		75									16
18	124	114	71	92	82		75									18
20	110	110	69	88	80	50	72	62		62			56			20
22	98	99	67	85	77	48,5	69	59		59	50		53	45		22
24	88	89	65	82	74	47	66	57	38,5	56	48		51	43		24
26	79	80	63	79	71	45,5	63	54	37,5	53	46	32	48	41		26
28	72	73	61	73	68	44,5	60	52	36,5	51	44	31	45,5	39	26,9	28
30	66	66	60	67	65	43,5	58	50	35	48,5	42	29,8	43,5	37,5	26	30
32	60	61	58	61	62	42,5	55	48	34	46,5	40	29	41,5	35,5	25,1	32
34	55	56	57	56	57	41,5	52	46	33,5	44,5	38,5	28,1	39,5	34	24,2	34
36	50	51	53	51	52	40,5	51	44,5	32,5	42	37	27,2	38	33	23,3	36
38	46	47	48,5	47,5	48	39,5	47,5	43	31,5	40,5	35,5	26,4	36	31,5	22,5	38
40	42,5	43	44,5	43,5	44,5	38,5	44	42	31	39	34,5	25,7	34,5	30	21,8	40
44	36	36,5	38	37	38	37	37,5	38,5	29,7	36,5	32,5	24,2	32	27,9	20,5	44
48	30,5	31	32	32	32,5	34	32,5	33	28,4	32,5	30	23,1	29,3	25,9	18,9	48
52	25,6	26	27	27,1	27,7	29	27,8	28,5	27,3	27,9	28,2	21,9	26,9	23,9	16,9	52
56	21,4	21,8	22,6	22,8	23,3	24,5	23,8	24,4	26,1	24	24,8	20,9	23,9	22,5	15	56
60	17,8	18,1	18,9	19,2	19,6	20,6	20,1	20,7	22,1	20,6	21,3	20,1	20,5	21,1	12,1	60
64	14,7	15	15,6	16	16,4	17,3	16,9	17,4	18,7	17,5	18,2	19,3	17,6	18,3	8,4	64
68	12	12,3	12,8	13,2	13,6	14,3	14,1	14,6	15,7	14,7	15,3	16,7	15	15,7	4,7	68
72	9,7	9,9	10,3	10,8	11,1	11,7	11,7	12,1	13	12,3	12,8	14	12,6	13,2		72
76	7,6	7,7		8,7	8,9	9,4	9,5	9,9	10,7	10,1	10,5	11,6	10,4	10,5		76
80	5,7	5,9		6,8	7	7,4	7,6	7,9	8,5	8,1	8,5	9,5	8,5	7,1		80
84	4,1	4,2		5,1	5,2		5,8	6,1	6,6	6,4	6,7	7,6	6,7	5,2		84
88				3,5	3,7		4,3	4,5	4,9	4,8	5,1	5,8	5,2	3,3		88
92								3		3,4	3,7	4,3				92

TAB 181111

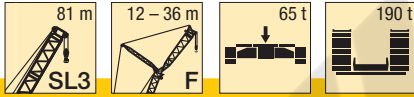

m	SL3 81															m
	F 12			F 18			F 24			F 30			F 36			
	10°	15°	30°	10°	15°	30°	10°	15°	30°	10°	15°	30°	10°	15°	30°	
14	137	124		97												14
16	134	120		93	84		76									16
18	124	116	71	93	84		76									18
20	111	112	69	90	81	50	73	62		63			57			20
22	99	100	67	87	77	48,5	70	60		59	51		54	45,5		22
24	89	90	65	84	74	47	67	57	38,5	57	48,5		51	43,5		24
26	81	82	64	81	71	46	64	55	37,5	54	46	32	48,5	41,5		26
28	74	75	62	74	69	45	61	52	36,5	51	44,5	31	46,5	39,5		28
30	67	68	60	68	66	43,5	58	50	35,5	49	42,5	29,9	44	37,5	26,1	30
32	62	62	59	62	63	42,5	56	48,5	34,5	47	40,5	29,1	42	36	25,1	32
34	57	57	58	57	58	41,5	53	47	33,5	45	39	28,2	40	34,5	24,3	34
36	52	53	55	53	54	40,5	51	45	32,5	43	37,5	27,3	38,5	33	23,5	36
38	48	49	50	49	49,5	39,5	49	43,5	32	41	36	26,6	36,5	32	22,6	38
40	44,5	45	46,5	45,5	46	39	45,5	42,5	31	40	35	25,8	35	30,5	21,9	40
44	38	38,5	39,5	39	39,5	37,5	39	39,5	29,9	37	32,5	24,4	32,5	28,3	20,6	44
48	32,5	33	34	33,5	34	35,5	34	34,5	28,7	34	30,5	23,3	29,9	26,4	19,2	48
52	27,7	28,1	29	29	29,4	30,5	29,4	30	27,5	29,4	28,6	22,2	27,4	24,4	17,3	52
56	23,5	23,9	24,7	24,7	25,2	26,3	25,5	26,1	26,6	25,6	26,3	21,1	25,3	22,8	15,5	56
60	20	20,2	20,9	21,1	21,5	22,4	21,8	22,4	23,7	22,2	22,8	20,3	22	21,5	13,1	60
64	16,9	17,1	17,7	17,9	18,3	19,1	18,6	19,1	20,3	19,1	19,7	19,5	19	19,7	9,5	64
68	14,2	14,4	14,9	15,2	15,5	16,2	15,9	16,3	17,3	16,3	16,8	18,2	16,5	17,1	5,9	68
72	11,8	12	12,4	12,7	13	13,6	13,4	13,8	14,7	13,8	14,3	15,5	14	14,6	3	72
76	9,7	9,9	10,2	10,6	10,8	11,4	11,2	11,6	12,4	11,7	12,1	13,1	11,9	12		76
80	7,9	8		8,7	8,9	9,3	9,3	9,6	10,3	9,7	10,1	11	9,9	8,7		80
84	6,2	6,3		7	7,2		7,6	7,8	8,4	8	8,3	9,2	8,2	6,2		84
88	4,8			5,5	5,6		6,1	6,3	6,7	6,4	6,7	7,4	6,6	4,3		88
92				4,1	4,2		4,7	4,8		5	5,3	5,9				92
96							3,4	3,5		3,8	4	4,5				96

TAB 181111

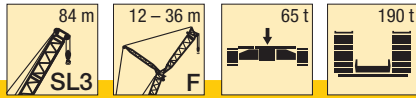

m	SL3 84															m	
	F 12			F 18			F 24			F 30			F 36				
	10°	15°	30°	10°	15°	30°	10°	15°	30°	10°	15°	30°	10°	15°	30°		
14	137	123															14
16	132	119		96													16
18	119	115	71	93	83		75										18
20	105	107	69	90	81		73	63			62			56			20
22	94	95	67	87	78	48,5	70	60			60	51		54	45,5		22
24	84	86	66	84	75	47,5	67	57	38,5		57	48,5		51	43,5		24
26	76	77	64	77	72	46	64	55	37,5		54	46,5		49	41,5		26
28	69	70	62	70	69	45	61	53	36,5		52	44,5	31	46,5	39,5		28
30	63	63	61	64	65	44	59	51	35,5		49,5	42,5	30	44,5	38	26,1	30
32	57	58	59	58	59	43	57	49	34,5		47,5	41	29,2	42,5	36,5	25,2	32
34	52	53	55	53	54	42	54	47,5	33,5		45,5	39,5	28,3	40,5	35	24,4	34
36	47,5	48,5	50	48,5	49,5	41	49	45,5	33		43,5	38	27,5	39	33,5	23,6	36
38	43,5	44	46	44,5	45,5	40	45	44	32		41,5	36,5	26,7	37	32	22,7	38
40	40	40,5	42,5	41	42	39	41,5	42,5	31,5		40,5	35	26	35,5	31	22	40
44	33,5	34	35,5	34,5	35,5	37,5	35,5	36,5	30		35,5	33	24,5	33	28,6	20,8	44
48	28,3	28,8	30	29,4	30	32	30	31	28,9		30	31	23,4	30	26,7	19,5	48
52	23,7	24,2	25,3	24,8	25,4	27	25,5	26,3	27,8		25,7	26,6	22,3	25,6	24,8	17,7	52
56	19,8	20,2	21,1	20,9	21,4	22,8	21,6	22,3	24		21,8	22,7	21,3	21,7	22,7	15,9	56
60	16,2	16,5	17,4	17,5	18	19,2	18,2	18,8	20,4		18,4	19,2	20,5	18,4	19,3	14,1	60
64	13,1	13,4	14,1	14,4	14,8	15,8	15,2	15,7	17,1		15,5	16,2	17,9	15,5	16,3	10,6	64
68	10,4	10,6	11,2	11,6	12	12,9	12,5	13	14,3		12,8	13,5	15,1	12,9	13,6	7,2	68
72	8	8,2	8,7	9,2	9,5	10,3	10,1	10,5	11,6		10,5	11,1	12,5	10,5	11,2	3,7	72
76	5,9	6,1	6,5	7	7,3	7,9	7,9	8,3	9,2		8,4	8,9	10,2	8,5	9,1		76
80	4	4,2	4,5	5,1	5,3	5,9	5,9	6,3	7,1		6,5	7	8,1	6,6	7,2		80
84				3,4	3,6	4	4,2	4,5	5,2		4,8	5,2	6,2	4,9	5,4		84
88									3,5		3,2	3,6	4,4	3,4	3,9		88

TAB 181111

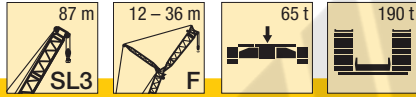

m	SL3 87															m	
	F 12			F 18			F 24			F 30			F 36				
	10°	15°	30°	10°	15°	30°	10°	15°	30°	10°	15°	30°	10°	15°	30°		
14	137																14
16	134	120		97													16
18	120	117	72	94	84		76										18
20	106	108	70	91	81		73	63			63			57			20
22	95	96	68	89	79	48,5	71	60			60	51		54			22
24	86	87	66	86	76	47,5	68	58	38,5		57	49		52	43,5		24
26	78	79	64	78	73	46,5	65	56	37,5		55	47		49,5	42		26
28	71	71	63	71	70	45	62	53	36,5		53	45	31	47	40		28
30	64	65	61	65	66	44	60	51	35,5		50	43	30	45	38,5	26,1	30
32	59	60	60	60	61	43	57	49,5	34,5		48	41,5	29,2	43	36,5	25,3	32
34	54	55	57	55	56	42	55	48	34		46	40	28,4	41	35	24,4	34
36	49,5	50	52	50	51	41	51	46	33		44,5	38,5	27,6	39,5	34	23,7	36
38	45,5	46	48	46,5	47	40	46,5	44,5	32,5		42,5	37	26,8	38	32,5	22,9	38
40	42	42,5	44	43	43,5	39,5	43	43,5	31,5		41	35,5	26,1	36	31,5	22,1	40
44	35,5	36	37,5	36,5	37	38	37	38	30,5		37	33,5	24,7	33,5	29	20,9	44
48	30,5	31	32	31	32	33,5	31,5	32,5	29,2		31,5	31,5	23,6	31	27,1	19,7	48
52	25,9	26,3	27,4	26,7	27,3	28,8	27,2	27,9	28		27,2	28,1	22,5	27	25,3	18	52
56	21,9	22,3	23,2	22,8	23,3	24,6	23,3	23,9	25,6		23,4	24,2	21,5	23,2	23,4	16,3	56
60	18,3	18,6	19,4	19,5	19,9	21	19,9	20,5	22		20	20,8	20,6	19,9	20,7	14,5	60
64	15,2	15,5	16,2	16,3	16,7	17,7	16,9	17,5	18,8		17,1	17,7	19,4	17	17,7	11,7	64
68	12,5	12,7	13,3	13,5	13,9	14,7	14,3	14,8	15,9		14,5	15,1	16,6	14,4	15,1	8,3	68
72	10,1	10,3	10,8	11,1	11,4	12,2	11,8	12,3	13,3		12,2	12,7	14,1	12,1	12,7	4,9	72
76	8	8,2	8,6	9	9,2	9,9	9,7	10	10,9		10,1	10,6	11,8	10	10,6		76
80	6,2	6,3	6,6	7	7,3	7,8	7,7	8	8,8		8,2	8,6	9,7	8,2	8,7		80
84	4,5	4,6		5,3	5,5	6	6	6,3	6,9		6,4	6,8	7,7	6,5	7		84
88	3	3,1		3,8	4	4,3	4,4	4,7	5,2		4,8	5,2	6	5	5,4		88
92							3	3,2	3,7		3,4	3,7	4,4	3,6	4		92
96													3				96

TAB 181111

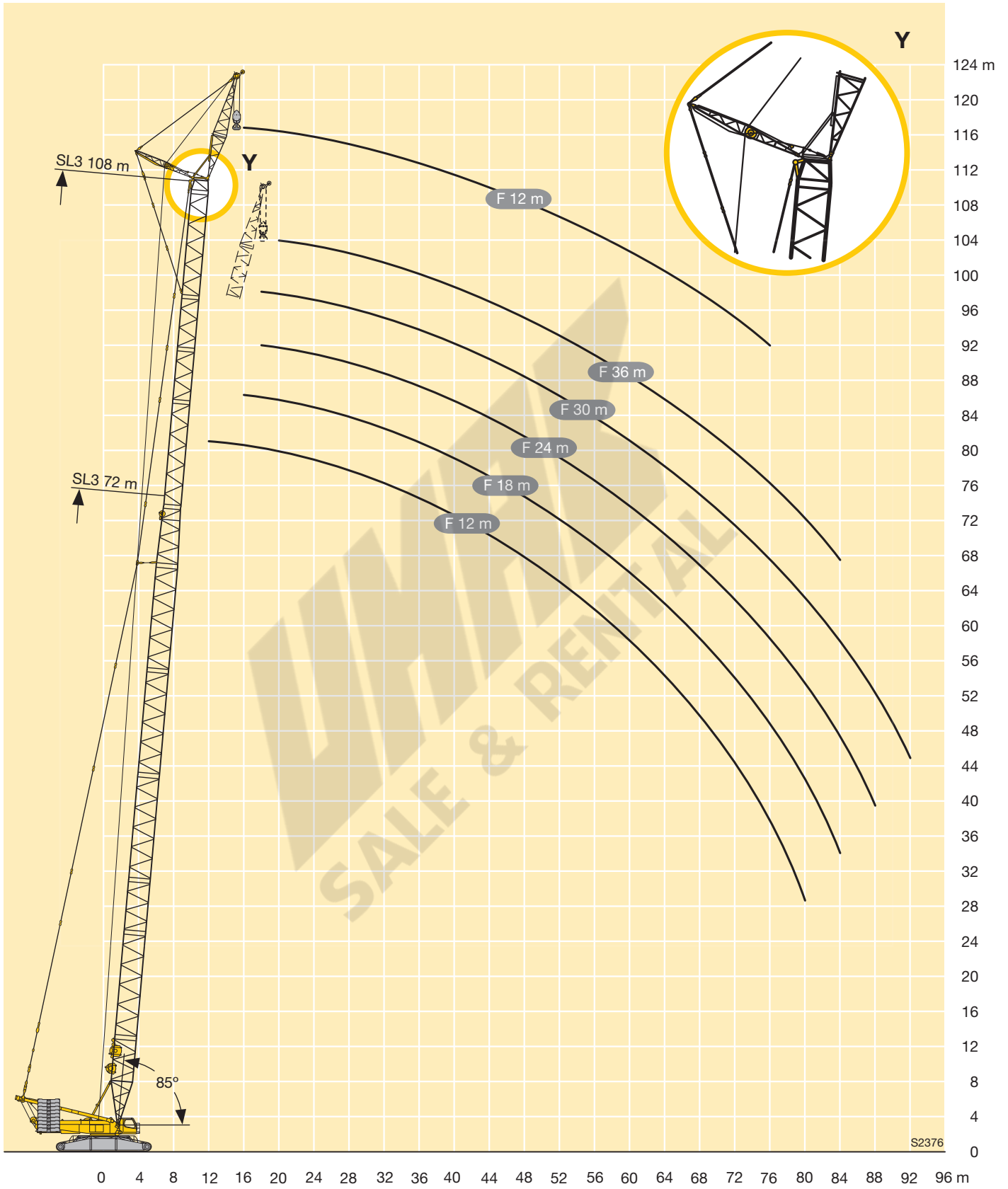

Hubhöhen

Lifting heights

Hauteurs de levage • Altezze di sollevamento
Alturas de elevación • Высота подъема

SL3F

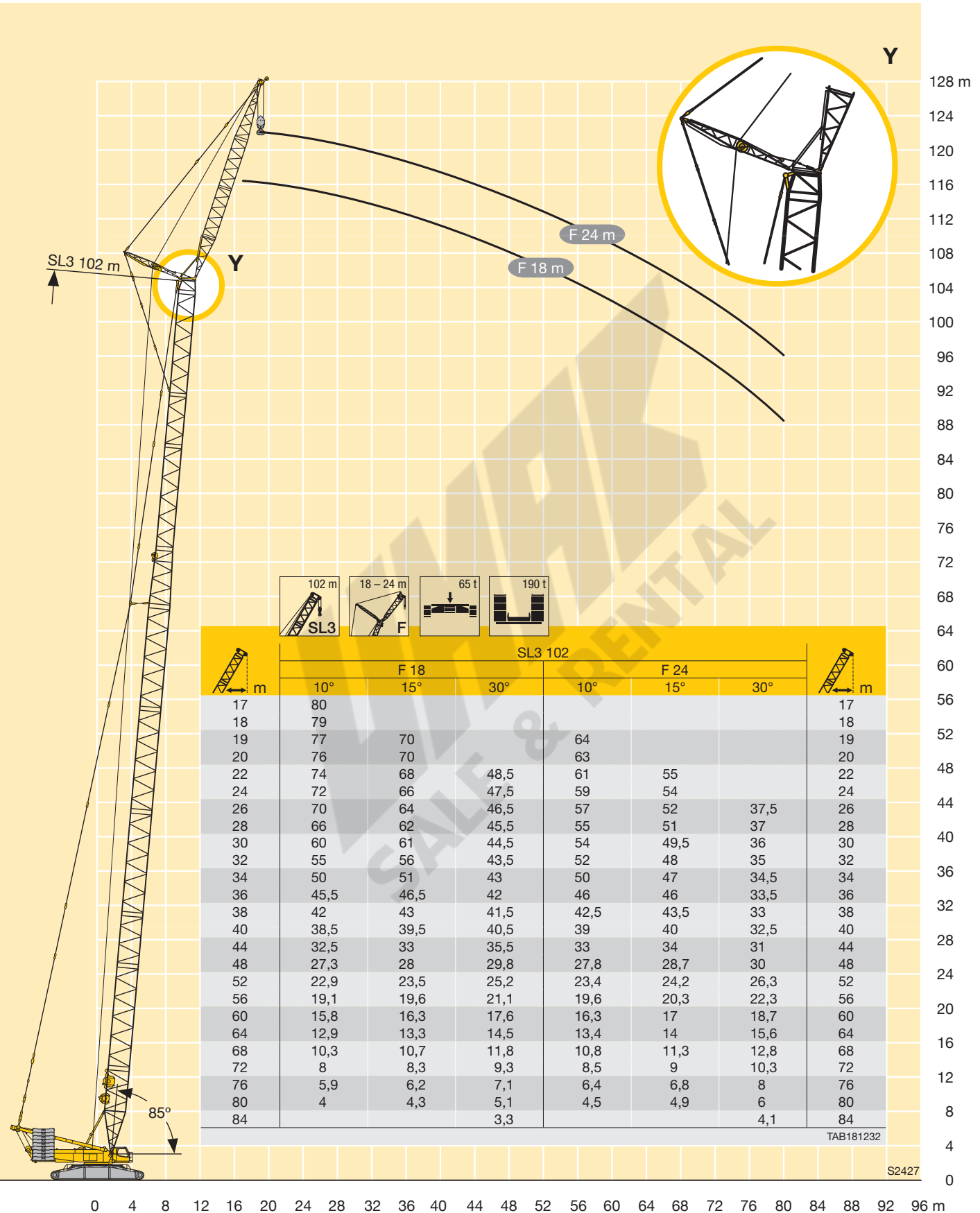

0 4 8 12 16 20 24 28 32 36 40 44 48 52 56 60 64 68 72 76 80 84 88 92 96 m

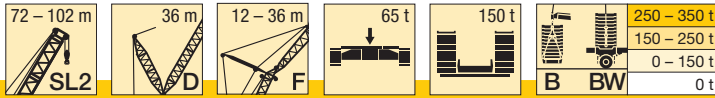

m		SL2 72					SL2 78					SL2 84					SL2 90					SL2 96					SL2 102					
		12	18	24	30	36	12	18	24	30	36	12	18	24	30	36	12	18	24	30	36	12	18	24	30	36	12	18	24	30	36	
64	-	16,6	19	20,7	20,8	20,3	15,3	17,8	19,6	20,7	19,2	14,2	16,6	18,1	19,2	17,7	11,6	14,1	15,7	16,8	15,1	9,1	11,8	13,4	14,7	15,5	7,8	10,6	12,3	13,5	15,3	
	B BW	64	41,6	32,1	25,7	23,1	67	43,5	33,4	27	24,2	71	45,2	34,7	28,1	25,2	68	46,5	35,9	29	25,9	73	49,8	37,1	29,9	27	70	51	38,1	32,5	28	
68	-	13,6	15,8	17,5	18,8	18	12,3	14,7	16,4	17,6	16,4	11,3	13,6	15,1	16,2	14,8	8,7	11,2	12,7	13,8	12,4	6,3	8,9	10,5	11,7	12,3	5	7,7	9,3	10,5	12,3	
	B BW	61	39,7	30,5	24,5	21,1	64	41,4	31,9	25,4	22,7	67	43,2	33	26,5	23,8	66	44,4	34	27,5	24,6	70	47,3	35,4	28,5	25,4	67	49	36,4	30,8	26,2	
72	-	10,2	13	14,6	15,9	14,8	9,6	11,9	13,5	14,8	13,8	8,6	10,9	12,3	13,4	12,3	6,2	8,5	10	11,1	9,9		6,2	7,8	9	9,2		5,1	6,7	7,9	9,7	
	B BW	58	38,1	29	23,2	16,9	61	39,7	30,4	24,2	20,4	64	41,3	31,6	25,1	22,3	64	42,6	32,5	25,9	23,2	68	45,5	33,6	27	24,1	65	46,7	34,8	29,4	24,9	
76	-	8	10,5	12,1	13,4	12,5	6,5	9,3	10,9	12,3	11,6	6,2	8,4	9,8	11	10		6,2	7,6	8,7	7,7			5,4	6,6	6,5					5,5	7,2
	B BW	56	36,6	27,8	21,9	12,8	59	38,2	28,9	23	16,5	62	39,6	30,1	24	19,7	63	40,9	31,2	24,7	21,8	66	43,7	32,2	25,6	22,8	63	45	33,1	28	23,7	
80	-		7,6	9,8	11,1	8,7		7	8,6	9,9	8,9		6,2	7,6	8,7	8			5,4	6,5	5,6										5	
	B BW		35,4	26,5	21	8,8	57	36,7	27,8	21,9	12,6	59	38,2	28,7	22,9	16,1	61	39,3	29,9	23,6	19	64	41,9	31	24,5	21,5	62	43,4	31,9	26,6	22,4	
84	-			7,2	9	5,2			6,5	7,8	7,1				5,5	6,7	6,1															
	B BW			25,6	20,1	5,3			35,5	26,6	21	8,9	57	36,8	27,7	21,8	12,5	59	38	28,7	22,6	15,4	62	40,4	29,8	23,5	18,5	61	41,7	30,8	25,6	21,1
88	-			5,4	7					5,9	5,2																					
	B BW			24,8	19,3					25,7	20,1	5,5					9	57	36,8	27,7	21,6	11,8	60	39,1	28,6	22,5	15,2	60	40,3	29,6	24,5	18
92	-																															
	B BW				18,7					24,9	19,4					5,8	52	35,7	26,7	20,9	8,4	58	37,9	27,7	21,5	11,9	59	39,1	28,5	23,5	14,8	
96	-																															
	B BW									18,8					19,4					5,9	56	36,8	26,8	20,8	8,7	56	37,9	27,6	22,5	11,7		
100	-																															
	B BW										18,8									25,1	19,4				35,8	25,9	20,1	5,9	52	36,8	26,8	21,8
104	-																															
	B BW										17,3										18,8					25,2	19,4		35,9	25,9	21,1	6,2
108	-																															
	B BW										17,2										18,8					25,2	19,4		35,9	25,9	21,1	6,1
112	-																															
	B BW																								18,4							
116	-																															
	B BW																								18,4							
120	-																															
	B BW																													19,2		

TAB 181202 / 181200

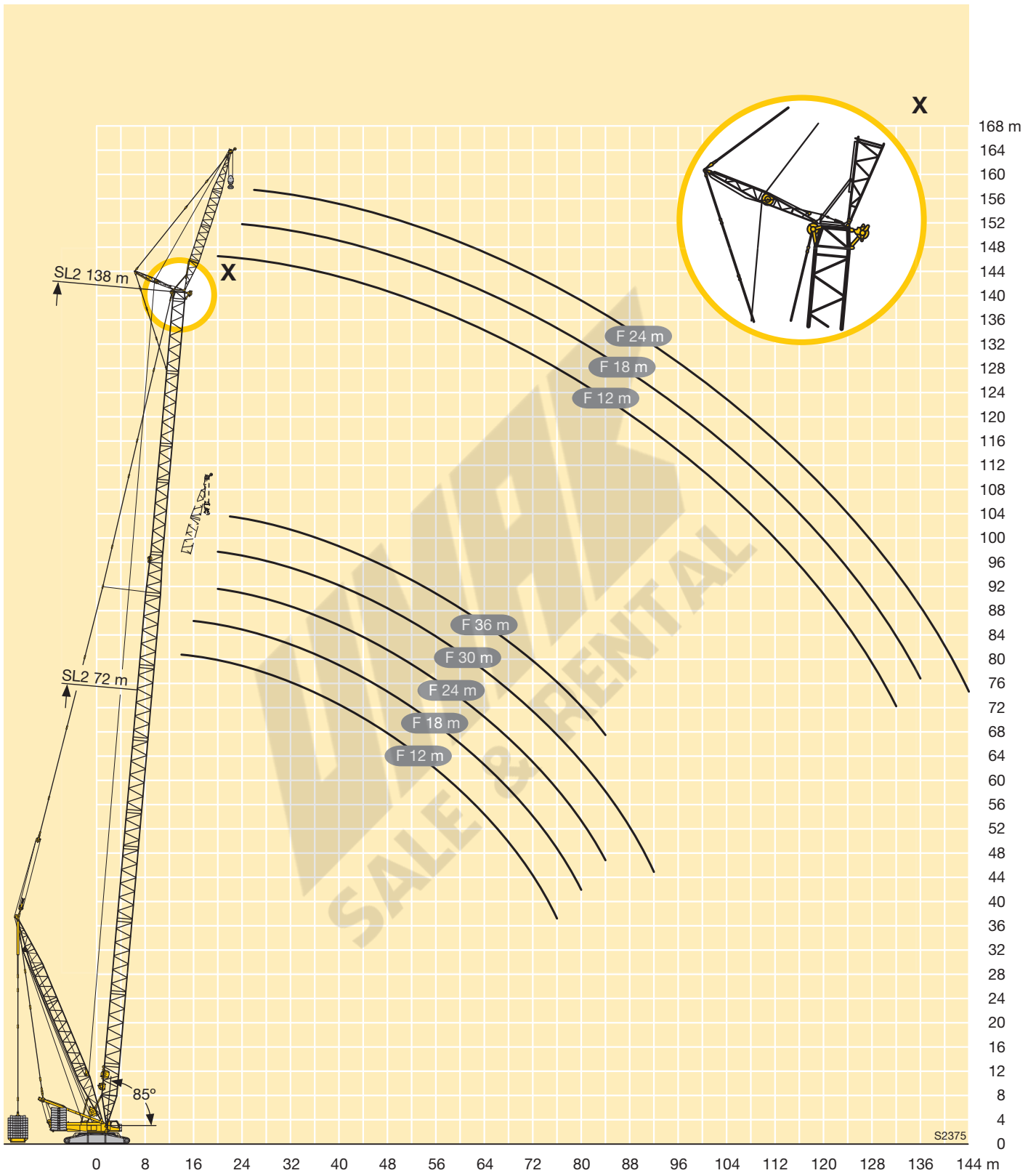

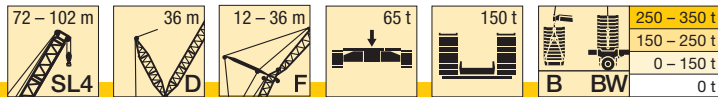

m		SL4 72					SL4 78					SL4 84					SL4 90					SL4 96					SL4 102				
		12	18	24	30	36	12	18	24	30	36	12	18	24	30	36	12	18	24	30	36	12	18	24	30	36	12	18	24	30	36
64	-	19,7	21,8	23,2	22,7	22,6	18,5	20,7	22,2	23	22,1	17,3	19,6	20,9	22,2	20,3	15,3	17,5	18,8	20,1	18,1	12,8	15,3	16,6	18,1	15,9	11,2	13,7	15,1	16,6	16,9
	B BW	64	42,1	32,7	27	23,1	67	44,1	34	28,3	24,2	71	46,4	35,4	29,5	25,2	69	47,8	36,6	30,4	25,9	74	49,8	37,9	31,4	27,1	70	51	38,8	32,4	28
68	-	16,7	18,7	20,1	21,4	19,6	15,5	17,6	19	20,4	19,3	14,2	16,4	17,9	19,2	17,5	12,4	14,6	15,8	17,2	15,4	10	12,3	13,7	15,1	13,2	8,4	10,8	12,2	13,7	13,9
	B BW	61	40,2	31	25,6	21,1	64	41,9	32,4	26,7	22,7	67	44,4	33,6	27,9	23,8	67	45,7	34,7	28,9	24,6	71	47,3	36,1	29,9	25,4	67	49	37,2	30,8	26,2
72	-	13,3	15,9	17,2	18,6	16,9	12,8	14,8	16,2	17,6	16,7	11,5	13,6	15,1	16,5	15	9,9	12	13,2	14,5	12,9	7,5	9,8	11,1	12,5	10,8	5,9	8,2	9,6	11	10,9
	B BW	58	38,5	29,5	24,2	16,9	61	40,1	30,9	25,4	20,4	64	42,4	32,2	26,4	22,3	65	43,9	33,1	27,3	23,2	68	45,5	34,3	28,5	24,1	65	46,7	35,5	29,4	24,9
76	-	11	13,4	14,7	16,1	12,8	9,6	12,3	13,7	15	13,6	9,1	11,1	12,5	14	12,7	7,6	9,6	10,8	12,1	10,7	5,3	7,4	8,7	10,1	8,5	5,9	7,2	8,7	8	8
	B BW	56	37	28,2	22,9	12,8	59	38,6	29,4	24,1	16,5	62	40,6	30,8	25,2	19,7	63	42	31,8	26	21,8	66	43,7	32,9	27	22,8	63	45	33,8	28	23,6
80	-		10,4	12,4	13,8	8,7	7,6	10	11,4	12,7	11,4	7	8,9	10,2	11,6	10,7	5,5	7,5	8,6	9,9	8,7		5,3	6,5	7,9	6,5		5	6,5	5,6	5,6
	B BW		35,7	26,9	21,9	8,8	57	37,1	28,2	22,8	12,7	59	39,2	29,4	24	16,1	61	40,4	30,4	24,9	19	64	41,9	31,6	25,8	21,5	61	43,3	32,6	26,6	22,4
84	-		9,8	11,7	5,2		7,2	9,3	10,6	8,7		6,8	8,2	9,5	8,8		5,5	6,7	7,9	6,8				5,9							
	B BW		25,9	20,9	5,3		35,9	27,1	21,9	8,9	57	37,7	28,3	22,8	12,5	59	39	29,2	23,7	15,4	62	40,4	30,4	24,7	18,5	61	41,7	31,4	25,6	21,1	
88	-		8	9,7			7,4	8,7	5,5			6,2	7,6	6,3				6,1	5,2												
	B BW		24,8	20,1			26,1	21	5,5			36,5	27,2	21,9	9	57	37,7	28,2	22,6	11,8	60	39,1	29,2	23,6	15,2	60	40,3	30,2	24,5	17,9	
92	-			7,2			5,2	6,9					5,8																		
	B BW			19,3			25,3	20,1					35,5	26,2	21,1	5,8	52	36,6	27,1	21,8	8,4	58	37,9	28,2	22,6	11,9	59	39,1	29,1	23,5	14,8
96	-							5,2																							
	B BW							19,5					25,4	20,2				35,6	26,2	21	5,5	56	36,8	27,2	21,8	8,7	58	37,9	28,1	22,5	11,6
100	-																														
	B BW												19,6				25,5	20,2				35,8	26,3	21,1	5,9	55	36,8	27,2	21,8	8,5	
104	-																														
	B BW												17,2						19,6				25,6	20,3				35,9	26,3	21,1	5,9
108	-																														
	B BW																			19,1				25,1	19,7				35,1	25,7	20,4
112	-																														
	B BW																							19,2					25,1	19,8	
116	-																														
	B BW																													19,2	
120	-																														
	B BW																													17,4	

TAB 181197 / 181194

Hubhöhen

Lifting heights

Hauteurs de levage • Altezze di sollevamento

Alturas de elevación • Высота подъема

SL4DFB

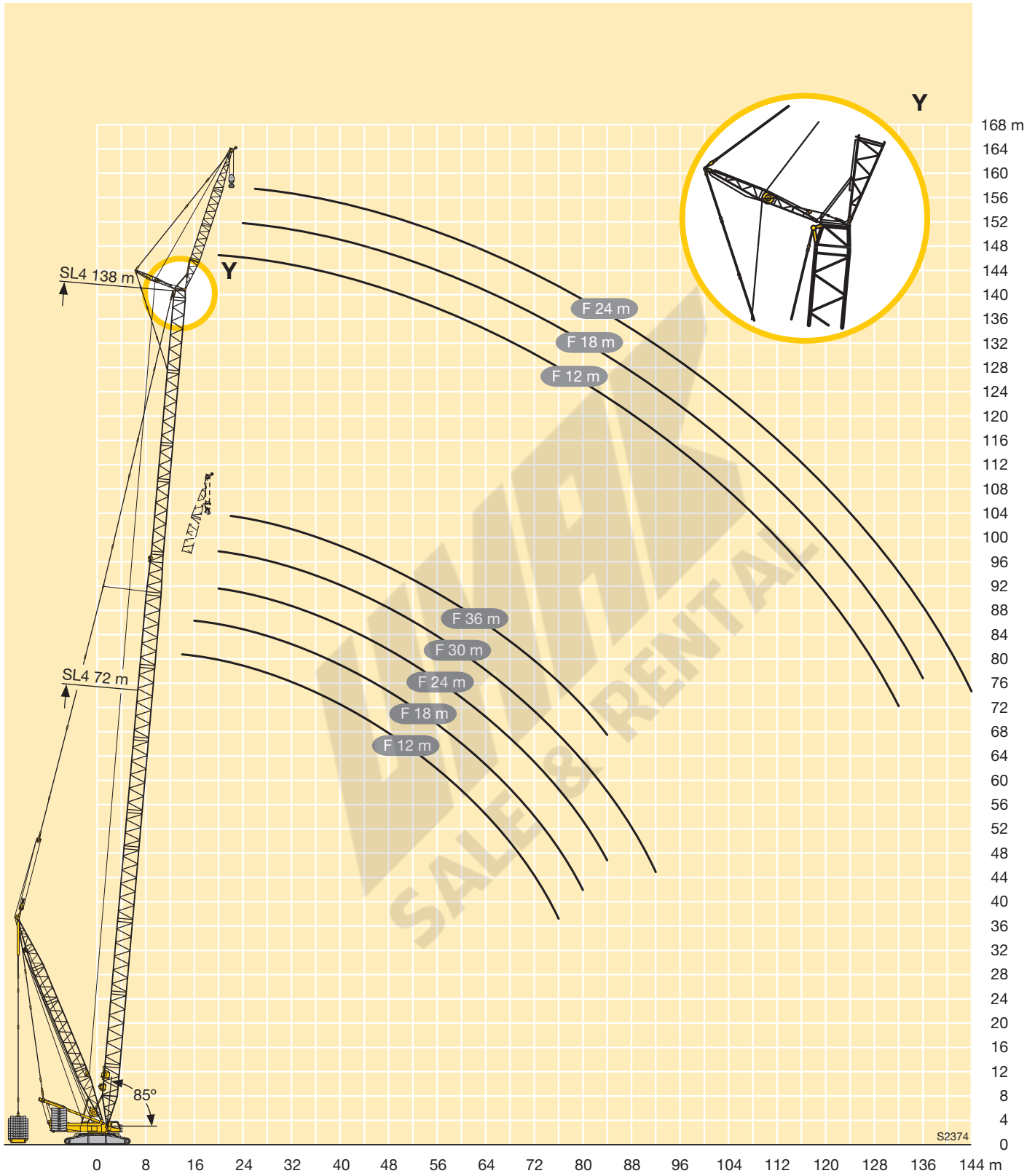

Anmerkungen zu den Traglasttabellen

1. Die Traglasttabellen entsprechen der EN 13000.
2. Die Traglasten sind in Tonnen angegeben.
3. Das Gewicht des Lasthakens bzw. der Hakenflasche sowie der Anschlagmittel ist von den Traglasten abzuziehen.
4. Die Ausladungen sind von Mitte Drehkranz gemessen.
5. Abhängig von der Auslegerlänge ist der Kranbetrieb zulässig bis zu einer Windgeschwindigkeit von 9,0 m/s bzw. 12,8 m/s (Staudruck 100 N/m²). Die genauen Angaben sind der Bedienungsanleitung zu entnehmen.
6. Die Aufstandsfläche muß eben und tragfähig sein.
7. Traglaständerungen vorbehalten.
8. Der Kran kann mit den in den Traglasttabellen angegebenen Lasten verfahren. Die Betriebsbedingungen sind der Bedienungsanleitung zu entnehmen.

Remarks referring to load charts

1. The load charts are in accordance with EN 13000.
2. Lifting capacities are given in metric tons.
3. The weight of the load hook and hook blocks as well as of the lifting tackle must be deducted from the lifting capacities.
4. The working radii are measured from the slewing centreline.
5. Depending on the boom length the crane operation is permissible up to a wind speed of 9.0 m/s respectively 12.8 m/s (impact pressure 100 N/m²). The exact values can be taken from the operation manual.
6. The subsoil must be even and of good bearing capacity.
7. Subject to modification of lifting capacities.
8. The crane can be displaced with suspended loads as stated in the load charts. Operating conditions must conform to the rules in the operating instructions.

Remarques relatives aux tableaux des charges

1. Les tableaux de charge sont conformes à EN 13000.
2. Les charges sont indiquées en tonnes.
3. Les poids du crochet ou du moufle ainsi que des élingues sont à déduire des charges indiquées.
4. Les portées sont prises à partir de l'axe de rotation de la partie tournante.
5. En fonction de la longueur de la flèche, le fonctionnement de la grue est autorisé pour une vitesse de vent de 9,0 m/s resp. 12,8 m/s (pression dynamique 100 N/m²). Les données exactes sont contenues dans le manuel d'utilisation.
6. Le sol doit être plat et résistant.
7. Charges données sous réserve de modification.
8. La grue peut être déplacée avec les charges indiquées dans les tableaux des charges. Les conditions de service sont stipulées dans les instructions de service.

Note alle tabella di portata

1. Le tabella di portata sono conformi EN 13000.
2. Le portate sono indicate in tonnellate.
3. Il peso del gancio del bozzello nonché di ulteriori accessori vanno sottratti dalle portate.
4. Gli sbracci sono misurati dal centro della ralla.
5. L'utilizzo della gru è autorizzato con forza del vento da 9,0 m/s a 12,8 m/s (pressione dinamica 100 N/m²), dipendentemente dalla lunghezza del braccio. Le istruzioni esatte si possono trovare nei manuali d'uso.
6. La superficie adibita al montaggio deve essere piana e in grado di sopportare il carico.
7. Con riserva di modifiche di portata.
8. La gru si può movimentare con carichi indicati nelle tabelle. Ulteriori condizioni di utilizzo vengono riportate nel manuale d'uso della gru.

Observaciones con respecto a las tablas de carga

1. Las tablas de carga conformes a la normativa EN 13000.
2. Las capacidades de carga se indican en toneladas.
3. El peso del gancho de carga o de la pasteca, así como de los accesorios de eslingado, se ha de restar de las capacidades de carga.
4. Los radios de trabajo se han medido desde el centro de la corona de giro.
5. Se admiten fuerzas de viento de 9,0 m/s ó 12,8 m/s en el servicio de grúa dependiendo de la longitud de la pluma (presión de apoyo 100/N/m²). La información exacta debe ser extraída del manual de instrucciones.
6. La superficie de apoyo ha de ser llana y firme.
7. Las capacidades de carga están sujetas a modificaciones.
8. La grúa puede desplazarse con las cargas indicadas en las tablas de carga. Las condiciones de servicio se indican en las instrucciones de servicio.

Примечания к таблицам грузоподъемности

1. Таблицы грузоподъемности соответствуют EN 13000.
2. Грузоподъемности указаны в тоннах.
3. Вес грузового крюка или крюковой подвески, а также строповочных средств должен быть вычтен из значения грузоподъемности.
4. Вылет измеряется от середины опорно-поворотного круга.
5. В зависимости от длины стрелы работа крана разрешена до скорости ветра 9,0 – 12,8 м/с (ветровое давление 100 Н/м²). Точные данные следует взять в руководстве по обслуживанию.
6. Изменения значений грузоподъемности возможны.
7. Возможно изменения значений грузоподъемности.
8. Кран может перемещаться с грузами, приведенными в таблицах грузоподъемности. Условия такого режима в соответствии с руководством по эксплуатации.

LMAR
SALE & RENTAL

Liebherr-Werk Ehingen GmbH

Postfach 1361, 89582 Ehingen, Germany

☎ +49 73 91 5 02-0, Fax +49 73 91 5 02-33 99

www.liebherr.com, E-mail: info.lwe@liebherr.com