# Liebherr LG 1150

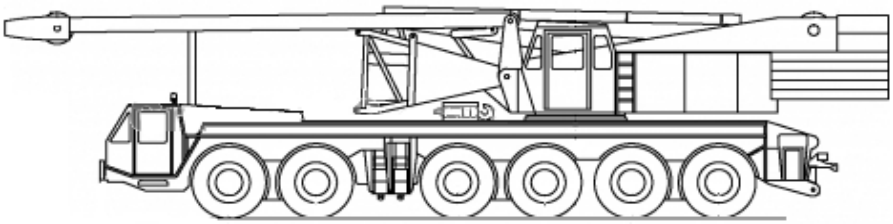

-Kokonaispituus: 16,24m
-Leveys: 3,0m

-Alustan pituus: 13,56m
-Korkeus: 3,9m

-Tukijalkaleveys (pituus x leveys): 7,3m x 7,0m

## Nostoarvot tuettuna 360° ja takaa

| Säde | 14m | | 21m | | 28m | | 35m | | 42m | | 49m | | 56m | | 63m | |
|---|---|---|---|---|---|---|---|---|---|---|---|---|---|---|---|---|
| m | 360° | takaa | 360° | takaa | 360° | takaa | 360° | takaa | 360° | takaa | 360° | takaa | 360° | takaa | 360° | takaa |
| 4 | 150 | 150 | | | | | | | | | | | | | | |
| 4,5 | 138 | 138 | 125 | 125 | | | | | | | | | | | | |
| 5 | 128 | 128 | 115 | 115 | 96 | 96 | | | | | | | | | | |
| 5,5 | 118 | 118 | 106 | 107 | 90 | 90 | 88 | 88 | | | | | | | | |
| 6 | 108 | 110 | 97 | 99 | 85 | 85 | 82 | 82 | 73 | 73 | | | | | | |
| 7 | 95 | 98 | 85 | 87 | 79 | 79 | 73 | 73 | 66 | 66 | 62 | 62 | 51 | 51 | | |
| 8 | 84 | 88 | 76 | 78 | 72 | 72 | 66 | 66 | 61 | 61 | 58 | 58 | 48 | 48 | 37 | 37 |
| 9 | 73 | 77 | 67 | 70 | 65 | 66 | 60 | 60 | 56 | 56 | 53 | 53 | 45 | 45 | 35 | 35 |
| 10 | 64 | 69 | 60 | 63 | 59 | 61 | 55 | 56 | 52 | 52 | 50 | 50 | 42 | 42 | 34 | 34 |
| 12 | 50 | 55 | 48 | 53 | 48 | 52 | 48 | 49 | 44 | 44 | 42 | 42 | 37 | 37 | 31 | 31 |
| 14 | 39 | 47 | 40 | 45 | 40 | 45 | 38 | 42 | 37 | 38 | 37 | 37 | 33 | 33 | 28 | 28 |
| 16 | | | 32 | 38 | 32 | 38 | 31 | 37 | 32 | 34 | 30,5 | 33 | 29 | 29 | 25 | 25 |
| 18 | | | 27 | 33 | 27 | 33 | 26 | 32 | 27 | 30 | 25,5 | 29 | 25 | 26 | 23 | 23 |
| 20 | | | 23 | 28 | 23 | 28 | 22 | 28 | 23 | 27 | 21,5 | 26 | 21,4 | 23 | 21 | 21 |
| 22 | | | | | 20 | 24 | 19 | 24 | 19 | 24 | 18,5 | 23 | 18,2 | 21 | 18 | 19 |
| 24 | | | | | 17 | 21 | 16 | 21 | 16 | 21 | 16 | 21 | 15,8 | 19 | 15,5 | 17 |
| 26 | | | | | 15 | 19 | 14,5 | 19 | 14 | 19 | 14 | 18 | 13,8 | 17 | 13,4 | 16 |
| 28 | | | | | | | 13 | 17 | 12,7 | 17 | 12,4 | 16 | 12 | 16 | 11,7 | 14 |
| 30 | | | | | | | 11,5 | 15 | 11,4 | 15 | 11 | 15 | 10,6 | 14 | 10,3 | 13 |
| 32 | | | | | | | 10,5 | 13 | 10 | 13 | 9,8 | 13 | 9,4 | 12 | 9 | 12 |
| 34 | | | | | | | | | 9 | 12 | 8,5 | 12 | 8,3 | 11 | 8 | 11 |
| 36 | | | | | | | | | 8,2 | 11 | 7,5 | 11 | 7,4 | 10 | 7 | 10 |
| 38 | | | | | | | | | 7,4 | 10 | 6,5 | 10 | 6,6 | 9 | 6 | 9 |
| 40 | | | | | | | | | | | 6 | 9 | 5,8 | 8,5 | 5,4 | 8 |
| 42 | | | | | | | | | | | 5,5 | 8 | 5,2 | 7,5 | 4,7 | 7,5 |
| 44 | | | | | | | | | | | 5 | 7,5 | 4,6 | 7 | 4 | 6,5 |
| 46 | | | | | | | | | | | | | 4,1 | 6 | 3,5 | 6 |
| 48 | | | | | | | | | | | | | 3,6 | 5,5 | 3 | 5,5 |
| 50 | | | | | | | | | | | | | 3,2 | 5 | 2,6 | 5 |
| 52 | | | | | | | | | | | | | | | 2,1 | 4 |
| 54 | | | | | | | | | | | | | | | 1,8 | 3,5 |
| 56 | | | | | | | | | | | | | | | 1,5 | 3 |

# Nostoarvot luffaavalla jibi-puomilla 21m, 28m ja 35m

| Säde m | S-puomi 21 m | | | | | | S-puomi 28 m | | | | | | S-puomi 35 m | | | | | |
|---|---|---|---|---|---|---|---|---|---|---|---|---|---|---|---|---|---|---|
| | 21 m | 28 m | 35 m | 42 m | 49 m | 56 m | 21 m | 28 m | 35 m | 42 m | 49 m | 56 m | 21 m | 28 m | 35 m | 42 m | 49 m | 56 m |
| 12 | 39,0 | | | | | | 37,4 | | | | | | | | | | | |
| 13 | 36,0 | | | | | | 34,7 | | | | | | 34,0 | | | | | |
| 14 | 34,0 | 30,3 | | | | | 32,7 | | | | | | 31,0 | | | | | |
| 15 | 32,3 | 28,7 | | | | | 30,8 | 27,3 | | | | | 29,1 | 25,3 | | | | |
| 16 | 30,8 | 27,3 | 25,4 | | | | 29,3 | 26,0 | | | | | 27,5 | 24,1 | | | | |
| 17 | 29,6 | 26,1 | 24,3 | | | | 27,9 | 24,8 | 22,6 | | | | 26,1 | 23,1 | | | | |
| 18 | 28,3 | 25,0 | 23,2 | | | | 26,7 | 23,7 | 21,7 | | | | 24,9 | 22,2 | 19,6 | | | |
| 19 | 27,1 | 23,9 | 22,2 | 18,5 | | | 25,6 | 22,7 | 20,8 | 17,2 | | | 23,8 | 21,3 | 18,8 | | | |
| 20 | 25,9 | 23,0 | 21,3 | 17,8 | 14,3 | | 24,5 | 21,8 | 20,1 | 16,6 | | | 22,9 | 20,5 | 18,2 | 15,0 | | |
| 22 | 23,4 | 21,2 | 19,8 | 16,5 | 13,1 | | 22,5 | 20,2 | 18,7 | 15,5 | 12,7 | | 21,2 | 19,1 | 16,9 | 14,1 | 12,0 | |
| 24 | 21,0 | 19,7 | 18,5 | 15,4 | 12,1 | 9,9 | 20,8 | 18,7 | 17,5 | 14,5 | 11,8 | 9,5 | 19,7 | 17,9 | 15,8 | 13,2 | 11,3 | |
| 26 | | 18,3 | 17,2 | 14,4 | 11,3 | 9,2 | | 17,4 | 16,4 | 13,6 | 11,0 | 8,8 | 18,2 | 18,7 | 14,9 | 12,5 | 10,6 | 7,7 |
| 28 | | 16,8 | 16,1 | 13,5 | 10,5 | 8,6 | | 16,2 | 15,4 | 12,8 | 10,3 | 8,3 | | 15,7 | 14,0 | 11,7 | 10,0 | 7,2 |
| 30 | | 15,6 | 15,0 | 12,8 | 9,8 | 8,0 | | 15,0 | 14,4 | 12,8 | 9,7 | 7,8 | | 14,7 | 13,2 | 11,1 | 9,4 | 6,8 |
| 32 | | | 13,9 | 12,1 | 9,2 | 7,6 | | 14,0 | 13,5 | 11,5 | 9,1 | 7,4 | | 13,8 | 12,5 | 10,5 | 8,9 | 6,3 |
| 34 | | | 12,9 | 11,4 | 8,7 | 7,2 | | | 12,6 | 11,0 | 8,6 | 7,0 | | | 11,8 | 9,9 | 8,4 | 6,0 |
| 36 | | | 12,0 | 10,7 | 8,2 | 6,8 | | | 11,8 | 10,4 | 8,1 | 6,6 | | | 11,2 | 9,3 | 7,9 | 5,6 |
| 38 | | | 11,1 | 10,2 | 7,7 | 6,5 | | | 11,0 | 9,9 | 7,6 | 6,3 | | | 10,6 | 8,8 | 7,4 | 5,3 |
| 40 | | | | 9,6 | 7,3 | 6,2 | | | | 9,4 | 7,2 | 6,0 | | | | 8,3 | 7,0 | 5,0 |
| 44 | | | | 8,6 | 6,5 | 5,8 | | | | 8,5 | 6,4 | 5,6 | | | | 7,3 | 6,2 | 4,5 |
| 48 | | | | | 5,8 | 5,3 | | | | | 5,7 | 5,1 | | | | | 5,4 | 4,1 |
| 52 | | | | | 5,1 | 5,0 | | | | | 5,0 | 4,7 | | | | | 4,7 | 3,8 |
| 56 | | | | | | 4,7 | | | | | | 4,4 | | | | | | 3,5 |
| 60 | | | | | | | | | | | | | | | | | | 3,3 |

# Nostoarvot luffaavalla jibi-puomilla 49m, 56m ja 63m

| Säde m | S-puomi 49 m | | | | | | S-puomi 56 m | | | | | | S-puomi 63 m | | | | | |
|---|---|---|---|---|---|---|---|---|---|---|---|---|---|---|---|---|---|---|
| | 21 m | 28 m | 35 m | 42 m | 49 m | 56 m | 21 m | 28 m | 35 m | 42 m | 49 m | 56 m | 21 m | 28 m | 35 m | 42 m | 49 m | 56 m |
| 14 | 25,4 | | | | | | | | | | | | | | | | | |
| 15 | 23,7 | | | | | | 18,0 | | | | | | 13,3 | | | | | |
| 16 | 22,3 | 18,8 | | | | | 17,0 | | | | | | 12,7 | | | | | |
| 17 | 21,0 | 17,7 | | | | | 16,1 | 13,7 | | | | | 12,2 | | | | | |
| 18 | 19,9 | 16,8 | | | | | 15,4 | 13,1 | | | | | 11,7 | 9,9 | | | | |
| 19 | 18,8 | 16,0 | 14,2 | | | | 14,7 | 12,4 | 10,3 | | | | 11,2 | 9,5 | | | | |
| 20 | 17,9 | 15,2 | 13,5 | 12,2 | | | 14,0 | 11,9 | 9,9 | | | | 10,8 | 9,1 | 7,6 | | | |
| 22 | 16,2 | 13,9 | 12,3 | 11,1 | | | 12,8 | 10,9 | 9,1 | 8,8 | | | 10,0 | 8,4 | 7,0 | 6,5 | | |
| 24 | 14,6 | 12,8 | 11,3 | 10,1 | 9,1 | | 11,7 | 10,1 | 8,4 | 7,6 | 6,8 | | 9,3 | 7,8 | 6,5 | 6,1 | 5,5 | |
| 26 | 13,3 | 11,9 | 10,4 | 9,4 | 8,4 | 7,0 | 10,7 | 9,3 | 7,8 | 7,0 | 6,2 | 5,2 | 8,7 | 7,3 | 6,1 | 5,7 | 5,2 | 3,9 |
| 28 | | 11,1 | 9,8 | 8,7 | 7,7 | 6,4 | 9,7 | 8,7 | 7,4 | 6,5 | 5,8 | 4,8 | 8,2 | 6,8 | 5,8 | 5,3 | 4,9 | 3,5 |
| 30 | | 10,4 | 9,2 | 8,2 | 7,2 | 6,0 | | 8,3 | 7,0 | 6,1 | 5,4 | 4,4 | | 6,4 | 5,5 | 5,0 | 4,6 | 3,2 |
| 32 | | 9,8 | 8,7 | 7,6 | 6,7 | 5,6 | | 7,6 | 6,6 | 5,7 | 5,0 | 4,,2 | | 6,0 | 5,3 | 4,8 | 4,3 | 2,9 |
| 34 | | 9,5 | 8,2 | 7,2 | 6,3 | 5,3 | | 7,2 | 6,3 | 5,4 | 4,8 | 3,9 | | 5,7 | 5,1 | 4,6 | 4,1 | 2,7 |
| 36 | | | 7,8 | 6,8 | 6,0 | 5,0 | | | 6,0 | 5,2 | 4,5 | 3,6 | | | 4,9 | 4,4 | 4,0 | 2,5 |
| 38 | | | 7,5 | 6,5 | 5,7 | 4,6 | | | 5,8 | 4,9 | 4,3 | 3,4 | | | 4,8 | 4,2 | 3,8 | 2,3 |
| 40 | | | 7,2 | 6,2 | 5,4 | 4,4 | | | 5,6 | 4,8 | 4,1 | 3,2 | | | 4,7 | 4,1 | 3,6 | 2,2 |
| 44 | | | | 5,6 | 5,0 | 3,9 | | | | 4,4 | 3,8 | 2,9 | | | | 3,9 | 3,4 | 1,9 |
| 48 | | | | | 4,6 | 3,5 | | | | 4,2 | 3,6 | 2,6 | | | | 3,7 | 3,2 | 1,8 |
| 52 | | | | | 4,3 | 3,1 | | | | | 3,4 | 2,3 | | | | | 3,1 | 1,7 |
| 56 | | | | | | 2,7 | | | | | | 2,1 | | | | | | 1,6 |
| 60 | | | | | | 2,4 | | | | | | 1,9 | | | | | | 1,5 |
| 64 | | | | | | | | | | | | | | | | | | |
| 68 | | | | | | | | | | | | | | | | | | |

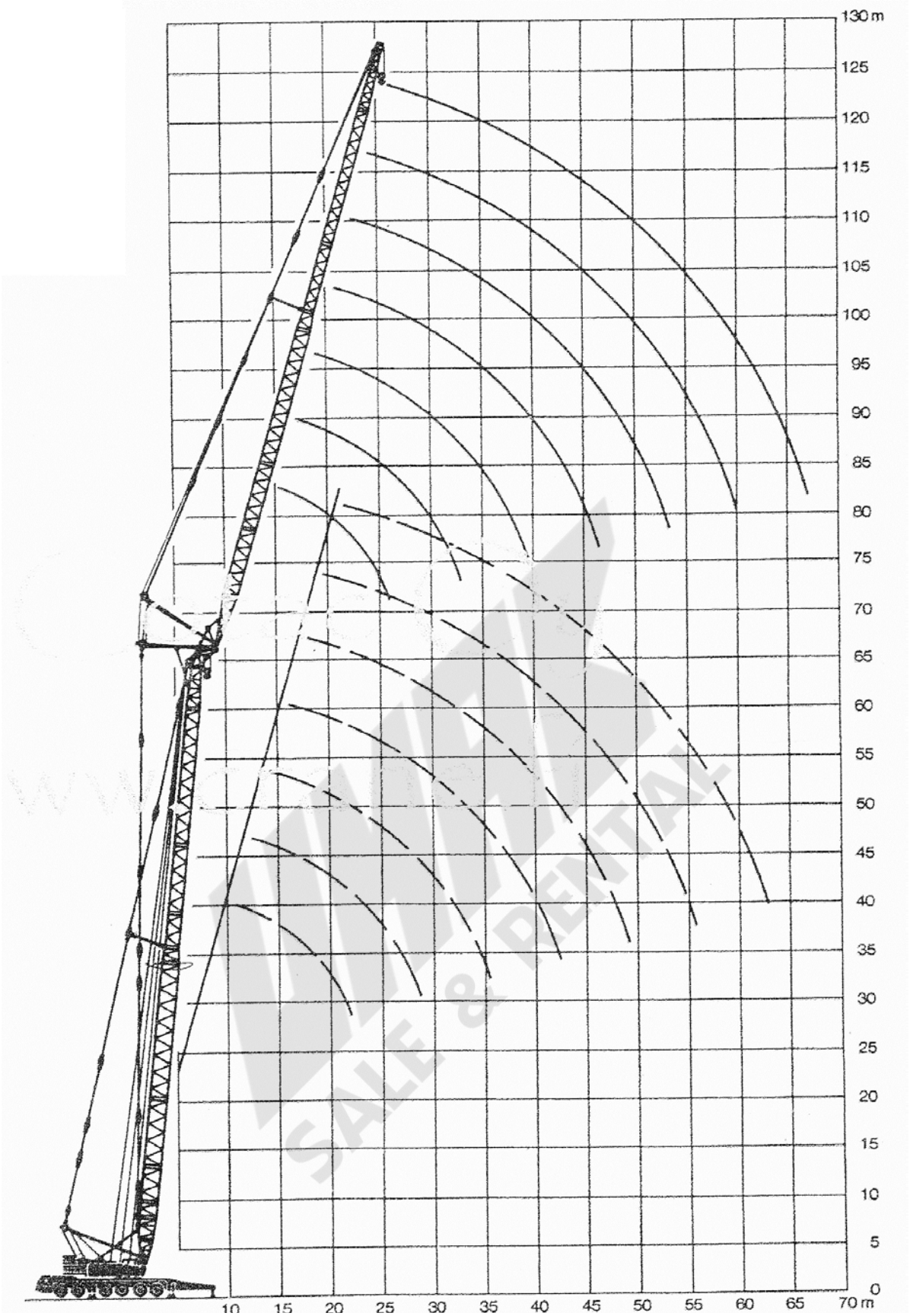
130 m
125
120
115
110
105
100
95
90
85
80
75
70
65
60
55
50
45
40
35
30
25
20
15
10
5
0
10
15
20
25
30
35
40
45
50
55
60
65
70 m

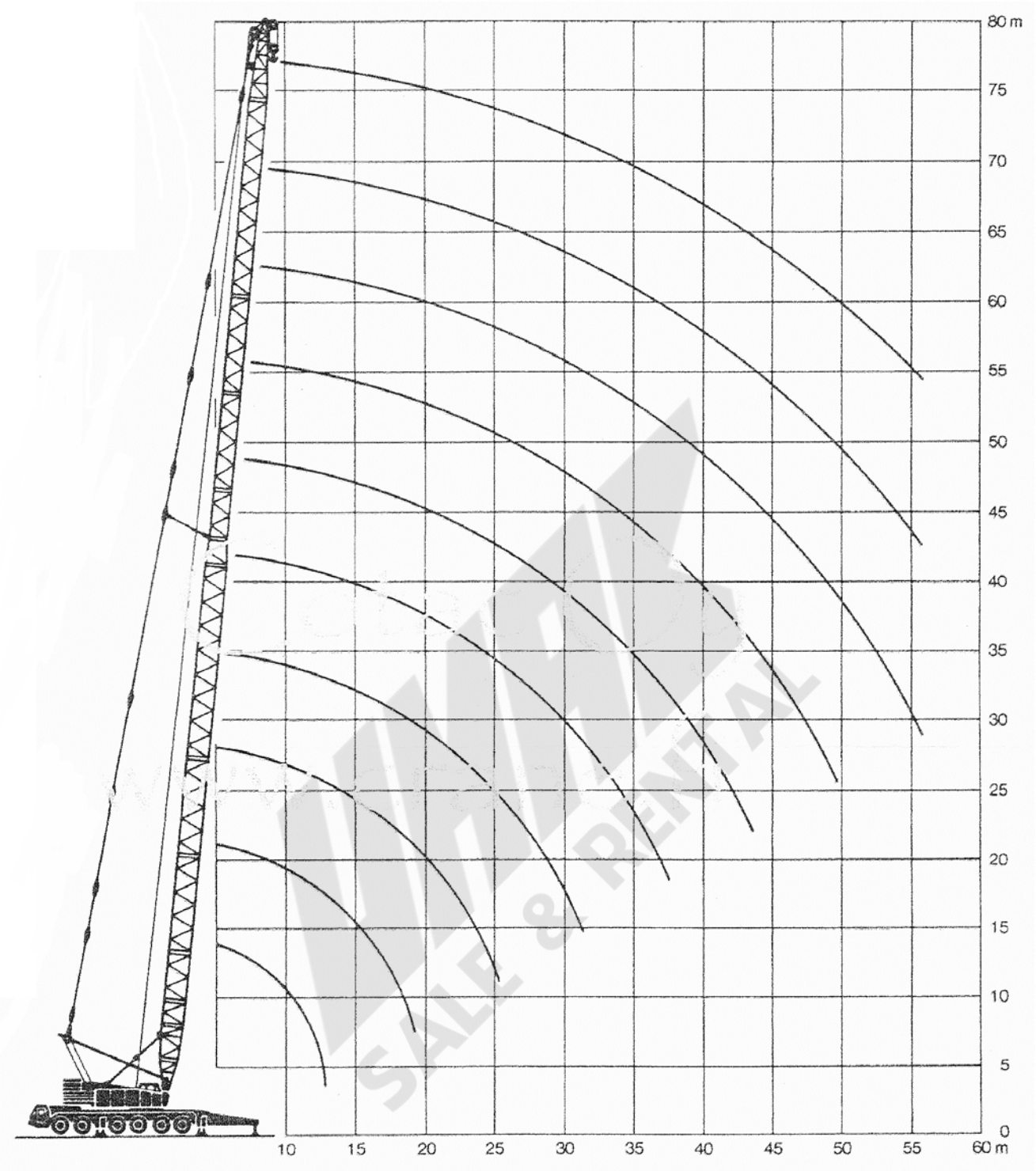
80 m
75
70
65
60
55
50
45
40
35
30
25
20
15
10
5
0
10
15
20
25
30
35
40
45
50
55
60 m