

## Demag AC 25

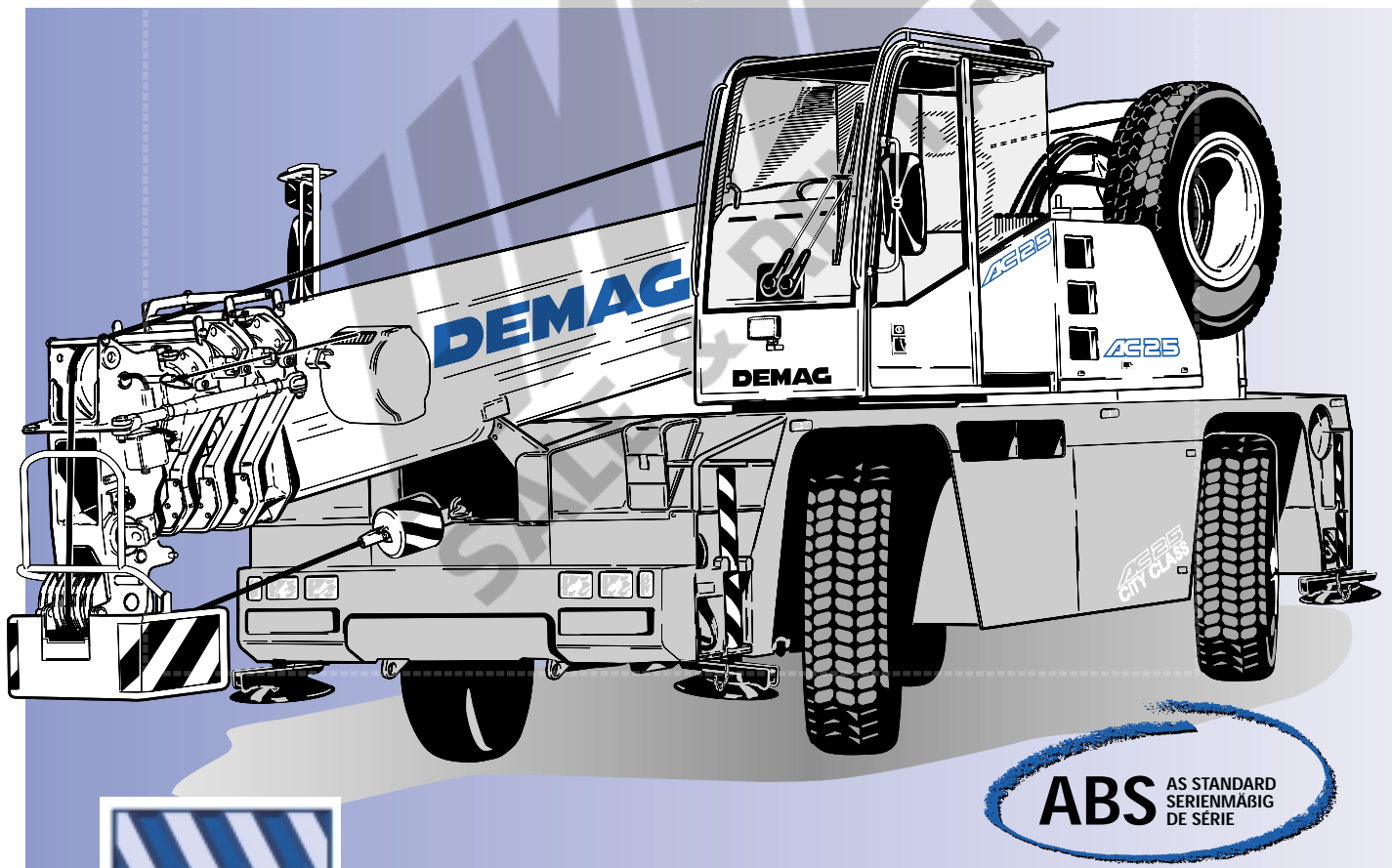

[MAIN MENU](#)

[Inhalt](#)

[Contents](#)

[Contenu](#)

- Highlights
- Key
- Contents
- Dimensions
- Specifications
- Working ranges main boom
- Lifting capacities main boom
- Working ranges main boom extension
- Lifting capacities main boom extension
- Working ranges runner
- Lifting capacities runner
- Technical description

## Demag AC 25

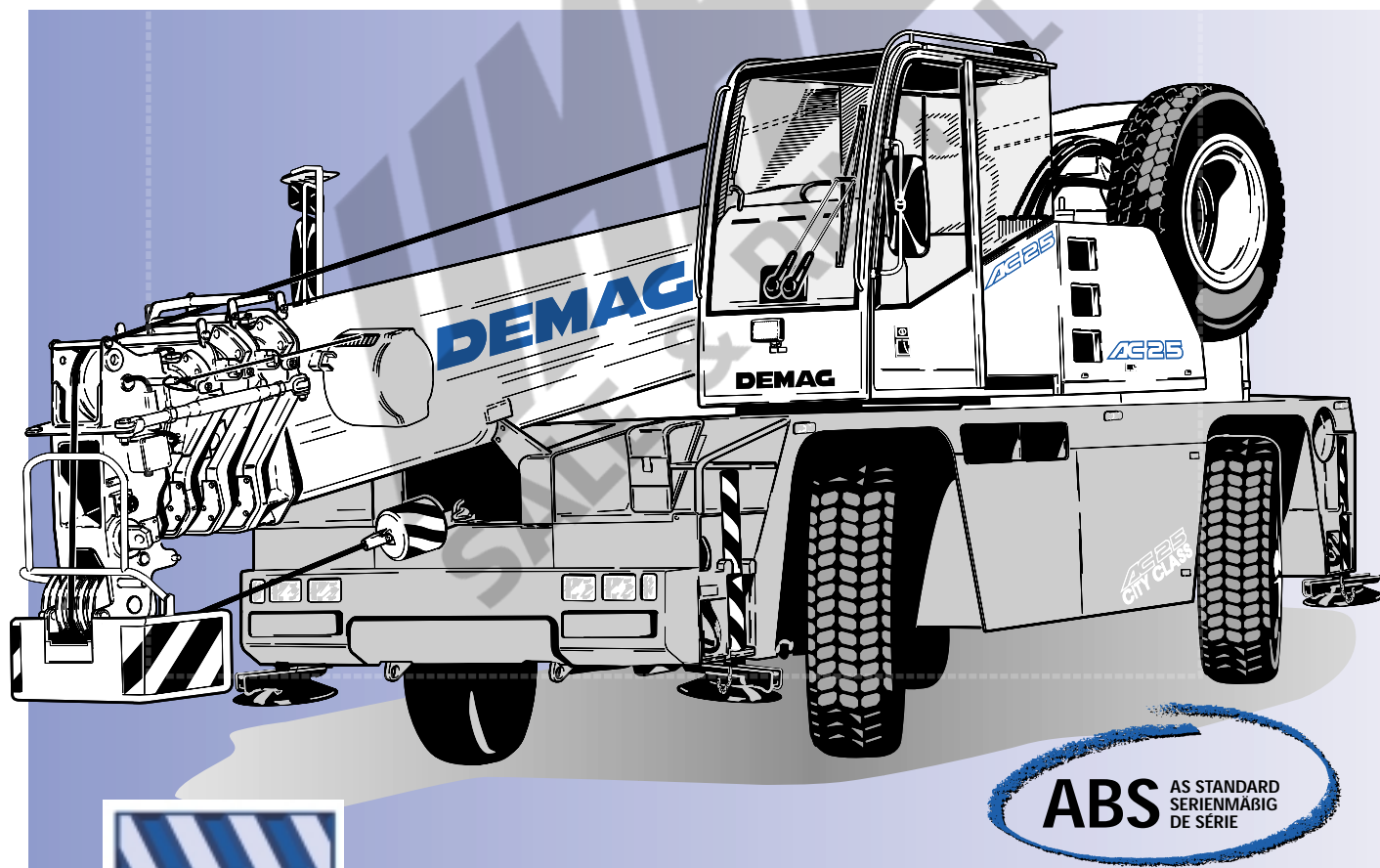

**25t**

**MAIN MENU**

- Highlights
- Légende
- Contenu
- Encombrement
- Caractéristiques
- Portées flèche principale
- Capacités de levage flèche principale
- Portées rallonge de flèche
- Capacités de levage rallonge de flèche
- Portées potence
- Capacités de levage potence
- Descriptif technique

## Demag AC 25

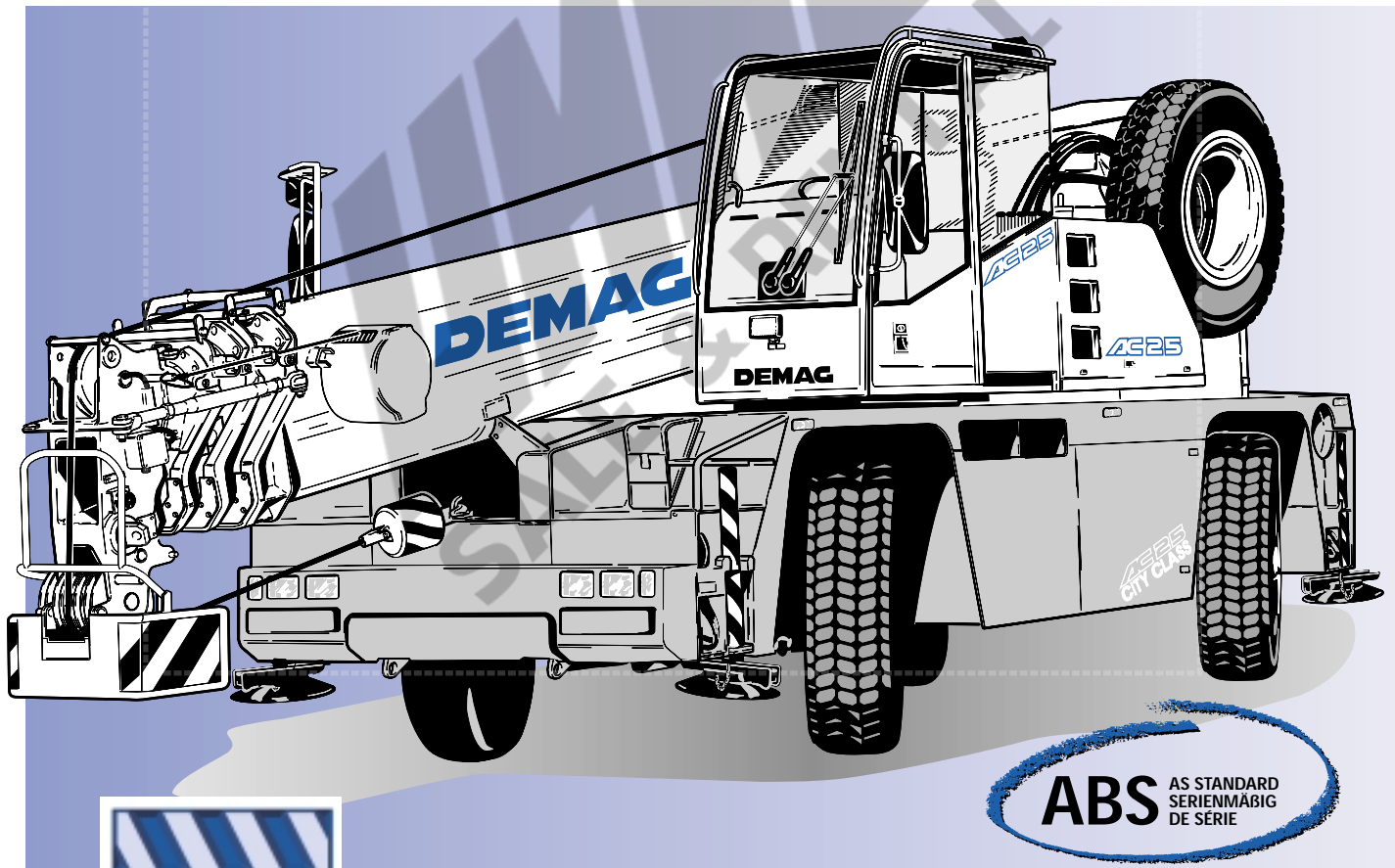

**25t**

**ABS** AS STANDARD  
SERIENMÄßIG  
DE SÉRIE

**MAIN MENU**

- Highlights
- Zeichenerklärung
- Inhalt
- Abmessungen
- Technische Daten
- Arbeitsbereiche Hauptausleger
- Tragfähigkeiten Hauptausleger
- Arbeitsbereiche Hauptauslegerverlängerung
- Tragfähigkeiten Hauptauslegerverlängerung
- Arbeitsbereiche Montagespitze
- Tragfähigkeiten Montagespitze
- Technische Beschreibung

## Demag AC 25

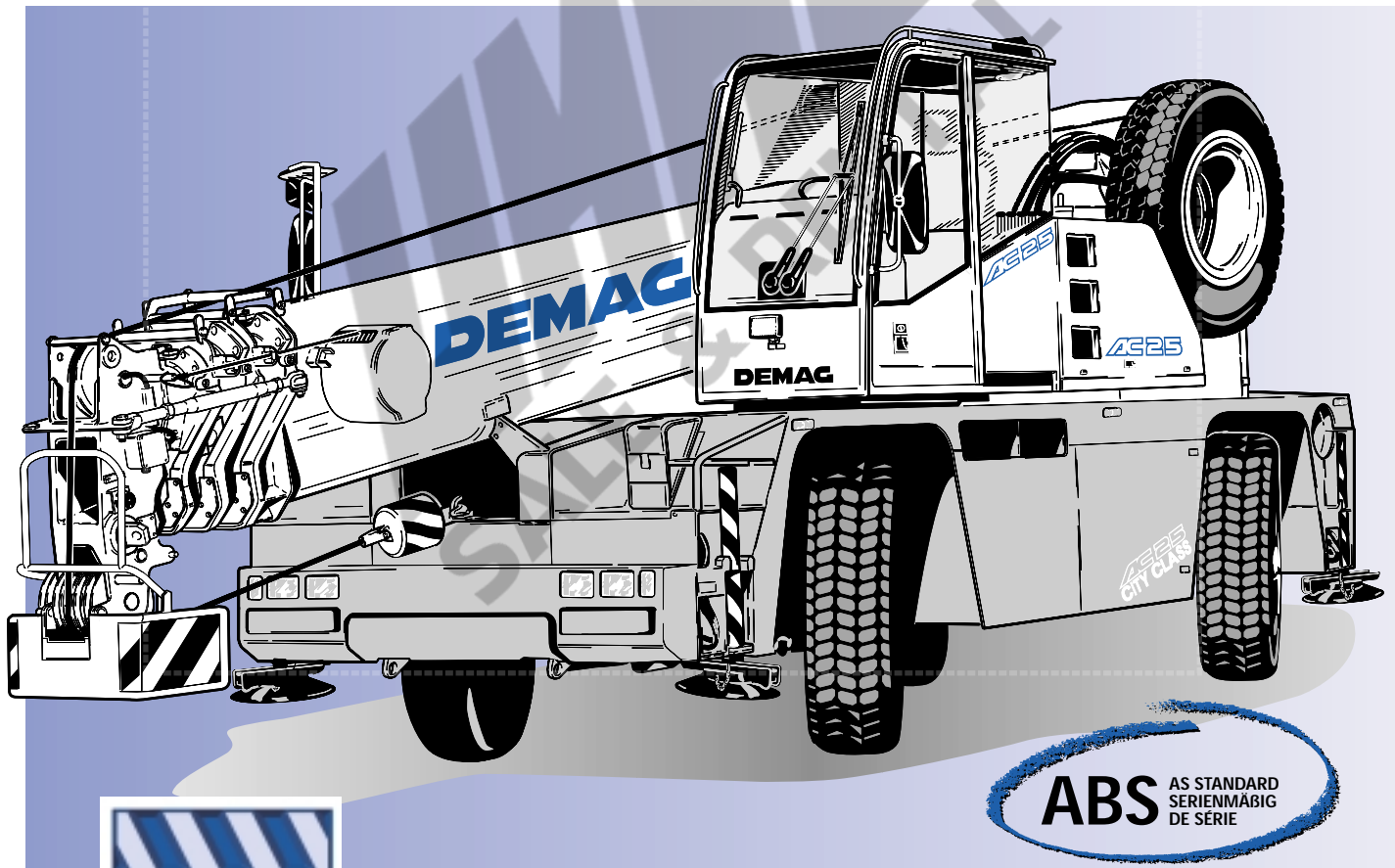

## Demag AC 25

- Wide range of applications – inside buildings or on difficult terrain
- Versatile attachments ensure universal applicability
- Low clearance height: < 3 m
- Short length of carrier: 6.68 m
- Größte Einsatzbandbreite – von der Halle bis zum schweren Gelände
- Vielseitiges Montagezubehör verfügbar
- Geringe Durchfahrtshöhe: < 3 m
- Kurze Unterwagenlänge: 6,68 m
- Grande polyvalence d'utilisation (industrie, terrains accidentés etc.)
- Utilisation universelle grâce à la diversité de ses équipements
- Faible hauteur hors-tout : < 3 m
- Châssis extrêmement compact : 6,68 m

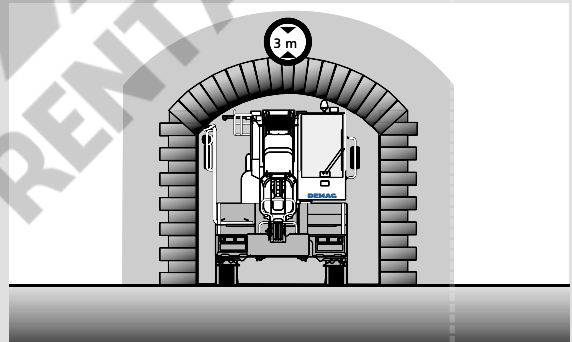
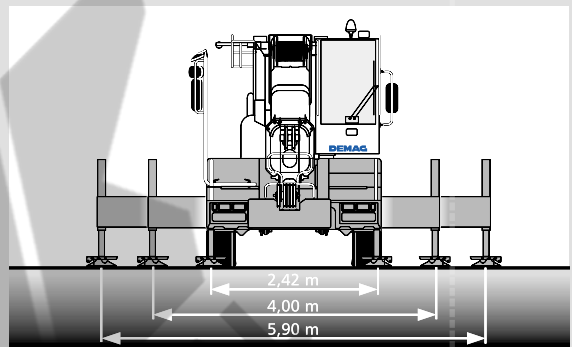
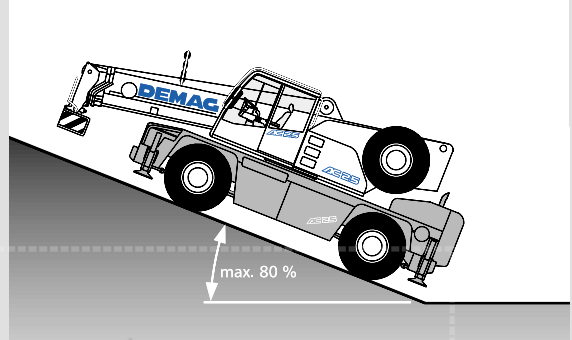

[www.demag24.com](http://www.demag24.com)

### Specifications · Technische Daten · Caractéristiques

|  |   |
|--|---|
| Dimensions · Abmessungen · Encombrement .....              | 4 |
| Specifications · Technische Daten · Caractéristiques ..... | 6 |

### Main boom · Hauptausleger · Flèche principale

|  |   |
|--|---|
| Working ranges · Arbeitsbereiche · Portées .....                 | 7 |
| Lifting capacities · Tragfähigkeiten · Capacités de levage ..... | 8 |

### Main boom extension · Hauptauslegerverlängerung · Rallonge de flèche

|  |    |
|--|----|
| Working ranges · Arbeitsbereiche · Portées .....                 | 10 |
| Lifting capacities · Tragfähigkeiten · Capacités de levage ..... | 11 |

### Runner · Montagespitze · Potence

|  |    |
|--|----|
| Working ranges · Arbeitsbereiche · Portées .....                 | 12 |
| Lifting capacities · Tragfähigkeiten · Capacités de levage ..... | 13 |

### Technical description · Technische Beschreibung · Descriptif technique

|  |    |
|--|----|
| Carrier · Superstructure · Optional equipment .....        | 14 |
| Untervagen · Oberwagen · Zusatzausrüstung .....            | 16 |
| Châssis · Partie supérieure · Equipements optionnels ..... | 18 |

# Dimensions Abmessungen Encombrement

| Type of tyres<br>Bereifung<br>Type de pneus | Level<br>Niveau<br>Niveau          | A*   | B*   | C*  | D*   |
|---|------------------------------------|------|------|-----|------|
| 14.00                                       | Road<br>Straße<br>Route            | 3190 | 3040 | 340 | 1525 |
| 14.00                                       | Lowered<br>Abgelassen<br>Rabaissée | 3100 | 2950 | 250 | 1435 |
| 425 / 65                                    | Road<br>Straße<br>Route            | 3080 | 2930 | 225 | 1410 |
| 425 / 65                                    | Lowered<br>Abgelassen<br>Rabaissée | 2990 | 2840 | 135 | 1320 |

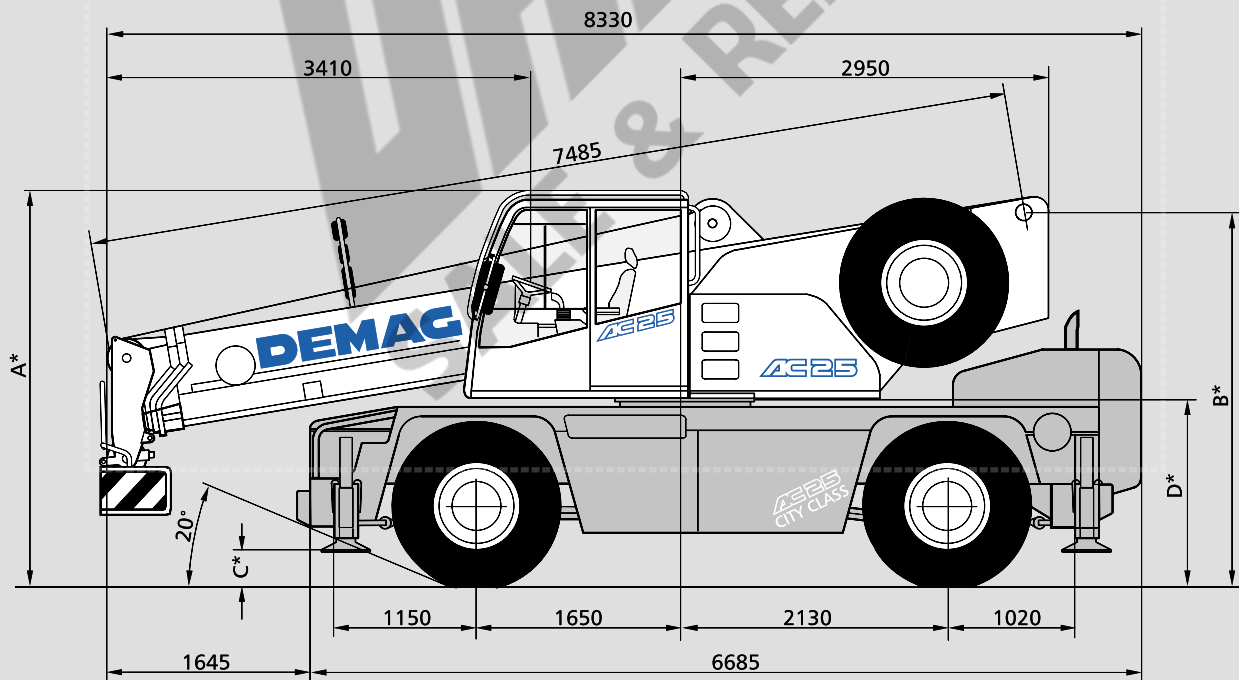

[MAIN MENU](#)

[Inhalt](#)

[Contents](#)

[Contenu](#)

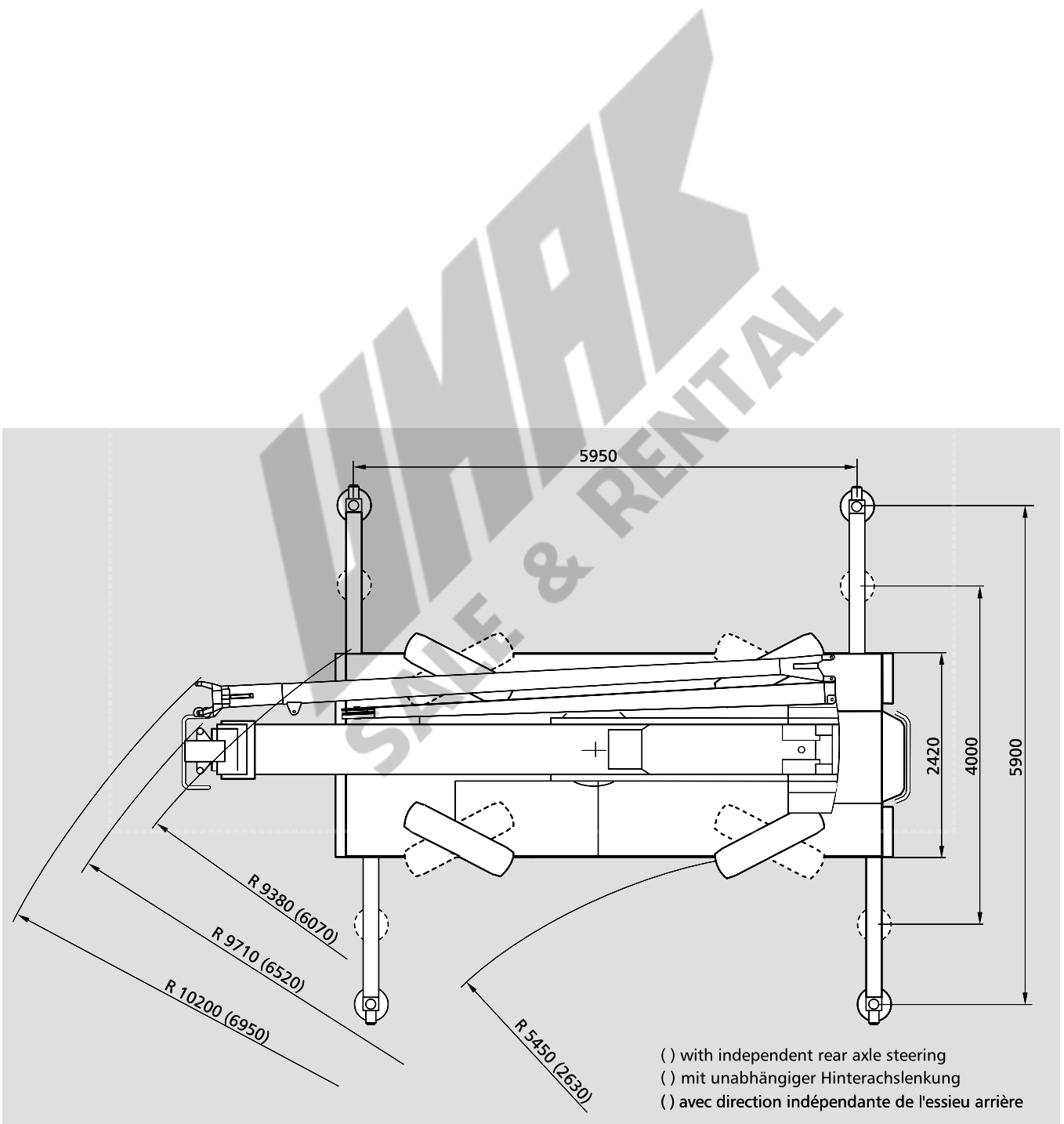

[MAIN MENU](#)

[Inhalt](#)

[Contents](#)

[Contenu](#)



# Specifications

## Technische Daten

## Caractéristiques

### Axle loads · Achslasten · Poids d'essieux

|   |                           |           |
|---|---------------------------|-----------|
| Crane in travel position · Kran in Transportstellung · Grue en position de marche | Axles · Achse · Essieux 1 | 8 500 kg  |
| Axles · Achsen · Essieux  | Axles · Achse · Essieux 2 | 11 000 kg |
| Total weight · Gesamt · Poids total   |                           | 19 500 kg |

### Working speeds (infinitely variable) · Arbeitsgeschwindigkeiten (stufenlos regelbar)

### Vitesses de travail (réglables sans paliers)

| Mechanisms<br>Antriebe<br>Mécanismes                                | Normal speed<br>Normalgang<br>Marche normale | High speed<br>Schnellgang<br>Marche rapide | Max. permissible line pull <sup>3)</sup><br>Max. zulässiger Seilzug <sup>3)</sup><br>Effort max. admis sur brin <sup>3)</sup> | Rope diameter / Rope length<br>Seil Ø / Seillänge<br>Diamètre du câble / Longueur du câble |
|---|--|--|---|--|
| Hoist<br>Hubwerk<br>Treuil de levage                                | 55 m/min                                     | 105 m/min                                  | 29 kN   | 13 mm / 130 m  |
| Slewing · Drehwerk<br>Orientation                                   |  |  |   | max. 1,7 <sup>1)</sup> /min · max. 1,7 <sup>1)</sup> /min<br>max. 1,7 <sup>1)</sup> /min   |
| Telescoping speed · Ausleger-Teleskopieren · Vitesse de télescopage |  |  |   | 7,5 – 25 m: 60 s   |
| Boom elevation · Ausleger-Winkelverstellung · Relevage de flèche    |  |  |   | -10° – +78°: 50 s  |

### Carrier performance · Fahrleistungen · Performance du porteur

|  |                               |
|--|-------------------------------|
| Travel speed · Fahrgeschwindigkeit · Vitesse sur route | 0 .. 80/85 km/h <sup>1)</sup> |
| Gradeability · Steigfähigkeit · Capacité sur rampes    | max. 50/80 % <sup>2)</sup>    |
| Ground clearance · Bodenfreiheit · Dégagement au sol   | 320/430 mm <sup>1)</sup>      |

### Hook block / Heavy-lift attachment · Unterflasche / Schwerlasteinrichtung

### Crochet-moufle / Equipement levages lourds

| Type<br>Typ<br>Type | Possible load <sup>3)</sup><br>mögliche Traglast <sup>3)</sup><br>Charge possible <sup>3)</sup> | Number of sheaves<br>Anzahl der Rollen<br>Nombre de poulies | Weight<br>Gewicht<br>Poids | „D“    | Number of lines<br>Strangzahl<br>Nombre de brins | Heavy-lift attachment<br>Schwerlasteinrichtung<br>Equipement levage lourd |
|---------------------|---|---|----------------------------|--------|--|---|
| 32                  | 25,0 t  | 5   | 220 kg                     | 1,80 m | 10   | 1 add. sheave / Zusatzrolle / poulie suppl.                               |
| 25                  | 20,3 t  | 3   | 160 kg                     | 1,60 m | 7  |   |
| 25 <sup>4)</sup>    | 20,3 t  | 3   | 160 kg                     | 1,00 m | 7  |   |
| 10                  | 8,7 t   | 1   | 100 kg                     | 1,60 m | 3  |   |
| 3,2                 | 2,9 t   |   | 80 kg                      | 1,50 m | 1  |   |

### Remarks · Bemerkungen · Remarques

- 1) depending on type of tyres  
1) je nach Bereifung  
1) en fonction du type de pneus
- 2) Drive 4 x 2 / 4 x 4  
2) Antrieb 4 x 2 / 4 x 4  
2) Entraînement 4 x 2 / 4 x 4
- 3) varies depending on national regulations  
3) variiert je nach Ländervorschrift  
3) varie en fonction des normes nationales
- 4) for workshop operation  
4) für Halleneinsätze  
4) pour levages type atelier

# Working ranges main boom Arbeitsbereiche Hauptausleger Portées flèche principale

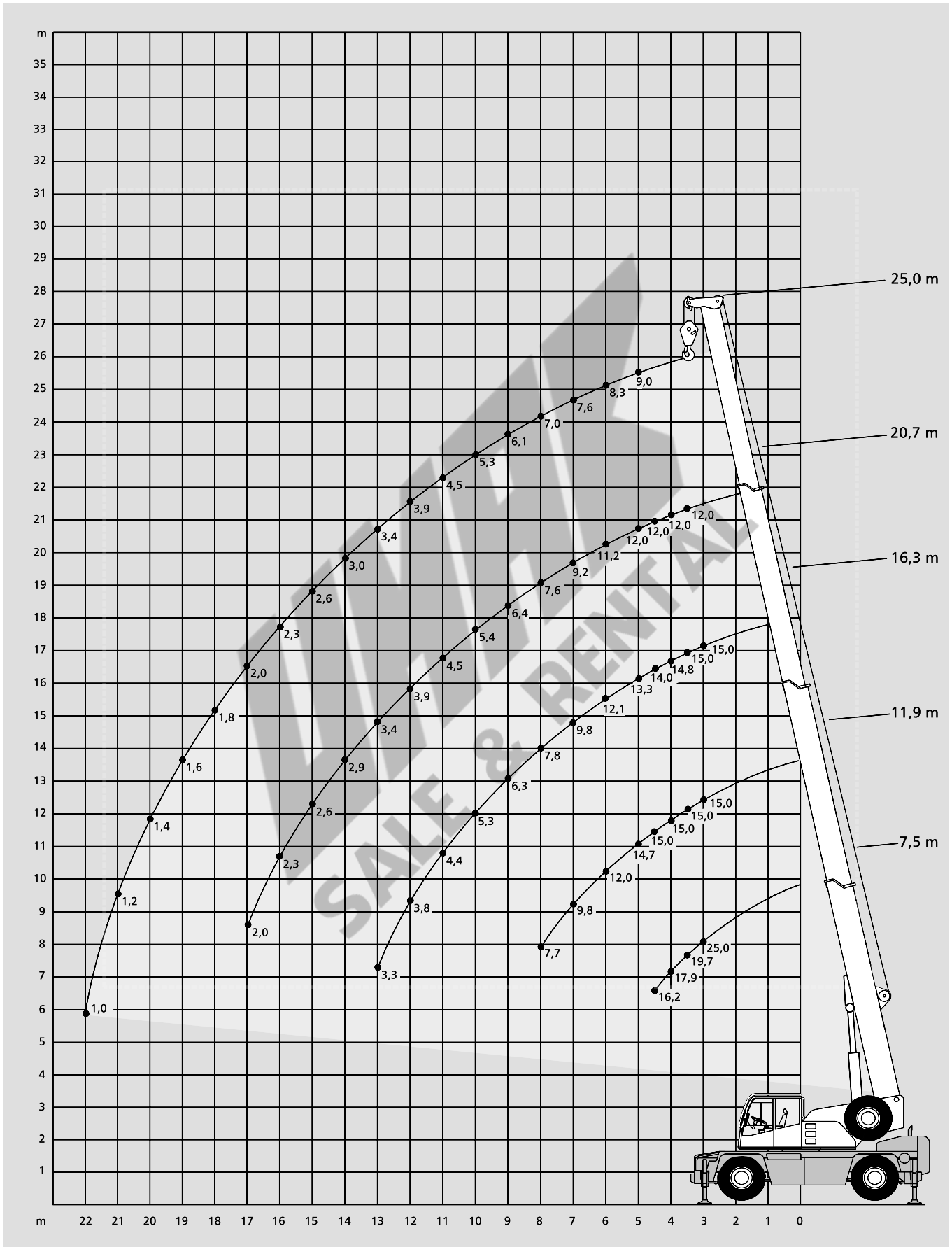

[MAIN MENU](#)

[Inhalt](#)

[Contents](#)

[Contenu](#)

# Lifting capacities main boom

## Tragfähigkeiten Hauptausleger

### Capacités de levage flèche principale

|                       |              | 5,95 m x 5,90 m 360°                          |      |      | DIN/ISO |      |
|-----------------------|--------------|---|------|------|---------|------|
| Radius Ausladung      |              | Main boom · Hauptausleger · Flèche principale |      |      |         |      |
| Portée                | m            | 7,5   | 11,9 | 16,3 | 20,7    | 25,0 |
|                       | m            | t   | t    | t    | t       | t    |
| 3                     | 25,0* / 21,5 | 15,0  | 15,0 | -    | -       | -    |
| 3,5                   | 19,7         | 15,0  | 15,0 | 12,0 | -       | -    |
| 4                     | 17,9         | 15,0  | 14,8 | 12,0 | -       | -    |
| 4,5                   | 16,2         | 15,0  | 14,0 | 12,0 | -       | -    |
| 5                     | -            | 14,7  | 13,3 | 12,0 | 9,0     | -    |
| 6                     | -            | 12,0  | 12,1 | 11,2 | 8,3     | -    |
| 7                     | -            | 9,8   | 9,8  | 9,2  | 7,6     | -    |
| 8                     | -            | 7,7   | 7,8  | 7,6  | 7,0     | -    |
| 9                     | -            | -   | 6,3  | 6,4  | 6,1     | -    |
| 10                    | -            | -   | 5,3  | 5,4  | 5,3     | -    |
| 11                    | -            | -   | 4,4  | 4,5  | 4,5     | -    |
| 12                    | -            | -   | 3,8  | 3,9  | 3,9     | -    |
| 13                    | -            | -   | 3,3  | 3,4  | 3,4     | -    |
| 14                    | -            | -   | -    | 2,9  | 3,0     | -    |
| 15                    | -            | -   | -    | 2,6  | 2,6     | -    |
| 16                    | -            | -   | -    | 2,3  | 2,3     | -    |
| 17                    | -            | -   | -    | 2,0  | 2,0     | -    |
| 18                    | -            | -   | -    | -    | 1,8     | -    |
| 19                    | -            | -   | -    | -    | 1,6     | -    |
| 20                    | -            | -   | -    | -    | 1,4     | -    |
| 21                    | -            | -   | -    | -    | 1,2     | -    |
| 22                    | -            | -   | -    | -    | 1,0     | -    |
| 24                    | -            | -   | -    | -    | -       | -    |
| Capacities · Traglast |              | 13,0  | 5,0  | 2,8  | 1,5     | 0,8  |
| Charges <sup>2)</sup> |              | 13,0  | 5,0  | 2,8  | 1,5     | 0,8  |

|                       |      | 5,95 m x 4,00 m 360°                          |      |      | DIN/ISO |      |
|-----------------------|------|---|------|------|---------|------|
| Radius Ausladung      |      | Main boom · Hauptausleger · Flèche principale |      |      |         |      |
| Portée                | m    | 7,5   | 11,9 | 16,3 | 20,7    | 25,0 |
|                       | m    | t   | t    | t    | t       | t    |
| 3                     | 19,1 | 15,0  | 15,0 | -    | -       | -    |
| 3,5                   | 17,1 | 15,0  | 14,3 | 12,0 | -       | -    |
| 4                     | 13,8 | 13,6  | 12,0 | 10,8 | -       | -    |
| 4,5                   | 10,8 | 11,1  | 10,3 | 9,4  | -       | -    |
| 5                     | -    | 9,1   | 9,0  | 8,3  | 7,6     | -    |
| 6                     | -    | 6,5   | 6,6  | 6,6  | 6,1     | -    |
| 7                     | -    | 4,9   | 5,0  | 5,2  | 5,0     | -    |
| 8                     | -    | 3,9   | 4,0  | 4,1  | 4,1     | -    |
| 9                     | -    | -   | 3,3  | 3,3  | 3,4     | -    |
| 10                    | -    | -   | 2,7  | 2,8  | 2,8     | -    |
| 11                    | -    | -   | 2,3  | 2,3  | 2,4     | -    |
| 12                    | -    | -   | 1,9  | 2,0  | 2,0     | -    |
| 13                    | -    | -   | 1,6  | 1,7  | 1,7     | -    |
| 14                    | -    | -   | -    | 1,5  | 1,5     | -    |
| 15                    | -    | -   | -    | 1,2  | 1,3     | -    |
| 16                    | -    | -   | -    | 1,0  | 1,1     | -    |
| 17                    | -    | -   | -    | 0,8  | 1,0     | -    |
| 18                    | -    | -   | -    | -    | 0,8     | -    |
| 19                    | -    | -   | -    | -    | 0,7     | -    |
| 20                    | -    | -   | -    | -    | 0,6     | -    |
| 21                    | -    | -   | -    | -    | 0,5     | -    |
| 22                    | -    | -   | -    | -    | -       | -    |
| 24                    | -    | -   | -    | -    | -       | -    |
| Capacities · Traglast |      | 9,0   | 2,5  | 1,2  | 0,5     | -    |
| Charges <sup>2)</sup> |      | 9,0   | 2,5  | 1,2  | 0,5     | -    |

|                       |     | 5,95 m x 2,25 m 360°                          |      |      | DIN/ISO |  |
|-----------------------|-----|---|------|------|---------|--|
| Radius Ausladung      |     | Main boom · Hauptausleger · Flèche principale |      |      |         |  |
| Portée                | m   | 7,5   | 11,9 | 16,3 |         |  |
|                       | m   | t   | t    | t    |         |  |
| 3                     | 9,3 | 9,7   | 8,7  |      |         |  |
| 3,5                   | 7,1 | 7,4   | 7,3  |      |         |  |
| 4                     | 5,6 | 5,9   | 6,0  |      |         |  |
| 4,5                   | 4,6 | 4,9   | 5,0  |      |         |  |
| 5                     | -   | 4,1   | 4,2  |      |         |  |
| 6                     | -   | 3,0   | 3,1  |      |         |  |
| 7                     | -   | 2,3   | 2,4  |      |         |  |
| 8                     | -   | 1,8   | 1,9  |      |         |  |
| 9                     | -   | 1,3   | 1,5  |      |         |  |
| 10                    | -   | -   | 1,2  |      |         |  |
| 11                    | -   | -   | 1,0  |      |         |  |
| Capacities · Traglast |     | 4,0   | 1,0  | -    |         |  |
| Charges <sup>2)</sup> |     | 4,0   | 1,0  | -    |         |  |

#### Remarks · Bemerkungen · Remarques

- \*) 0° over rear / 180° over front
- \*) 0° nach hinten / 180° nach vorne
- \*) 0° sur l'arrière / 180° sur l'avant

- \*\*\*) only stationary
- \*\*\*) nur stationär
- \*\*\*) uniquement stationnaire

- 1) Type of tyres 14.00
- 1) Bereifung 14.00
- 1) Type de pneus 14.00

- 2) with horizontal boom
- 2) horizontal
- 2) avec flèche horizontale

[MAIN MENU](#)

[Inhalt](#)

[Contents](#)

[Contenu](#)

# Lifting capacities main boom

## Tragfähigkeiten Hauptausleger

## Capacités de levage flèche principale

|   |        | 0° / 180°                                     |                    |                    | DIN/ISO |
|---|--------|---|--------------------|--------------------|---------|
|   |        | Main boom · Hauptausleger · Flèche principale |                    |                    |         |
| Radius Ausladung                            | Portée | 7,5 <sup>1)</sup>                             | 11,9 <sup>1)</sup> | 16,3 <sup>1)</sup> |         |
| m   | m      | t   | t                  | t                  |         |
| 3   |        | 9,8   | 10,0               | 10,1               |         |
| 3,5   |        | 8,8   | 9,0                | 9,1                |         |
| 4   |        | 7,9   | 8,1                | 8,2                |         |
| 4,5   |        | 7,2   | 7,4                | 7,5                |         |
| 5   |        | -   | 6,7                | 6,8                |         |
| 6   |        | -   | 5,6                | 5,7                |         |
| 7   |        | -   | 4,3                | 4,4                |         |
| 8   |        | -   | 3,4                | 3,5                |         |
| 9   |        | -   | 2,8                | 2,9                |         |
| 10  |        | -   | -                  | 2,4                |         |
| 11  |        | -   | -                  | 2,0                |         |
| 12  |        | -   | -                  | 1,7                |         |
| 13  |        | -   | -                  | 1,4                |         |
| Capacities · Traglast Charges <sup>2)</sup> |        | 6,5   | 2,5                | 1,0                |         |

|   |        | 360° **                                       |                    |                    | DIN/ISO |
|---|--------|---|--------------------|--------------------|---------|
|   |        | Main boom · Hauptausleger · Flèche principale |                    |                    |         |
| Radius Ausladung                            | Portée | 7,5 <sup>1)</sup>                             | 11,9 <sup>1)</sup> | 16,3 <sup>1)</sup> |         |
| m   | m      | t   | t                  | t                  |         |
| 3   |        | -   | -                  | -                  |         |
| 3,5   |        | 5,6   | 5,9                | 6,0                |         |
| 4   |        | 4,9   | 5,1                | 5,2                |         |
| 4,5   |        | 4,2   | 4,5                | 4,6                |         |
| 5   |        | -   | 3,9                | 4,0                |         |
| 6   |        | -   | 2,8                | 2,9                |         |
| 7   |        | -   | 2,1                | 2,2                |         |
| 8   |        | -   | 1,7                | 1,7                |         |
| 9   |        | -   | 1,3                | 1,4                |         |
| 10  |        | -   | -                  | 1,1                |         |
| 11  |        | -   | -                  | 0,9                |         |
| 12  |        | -   | -                  | -                  |         |
| 13  |        | -   | -                  | -                  |         |
| Capacities · Traglast Charges <sup>2)</sup> |        | 3,5   | 1,0                | -                  |         |

|   |        | 0° / 180°                                     |      |      | DIN/ISO |
|---|--------|---|------|------|---------|
|   |        | Main boom · Hauptausleger · Flèche principale |      |      |         |
| Radius Ausladung                            | Portée | 7,5   | 11,9 | 16,3 |         |
| m   | m      | t   | t    | t    |         |
| 3   |        | 7,7   | 8,0  | 8,0  |         |
| 3,5   |        | 6,9   | 7,1  | 7,2  |         |
| 4   |        | 6,2   | 6,4  | 6,5  |         |
| 4,5   |        | 5,6   | 5,8  | 5,9  |         |
| 5   |        | -   | 5,3  | 5,3  |         |
| 6   |        | -   | 4,4  | 4,5  |         |
| 7   |        | -   | 3,7  | 3,8  |         |
| 8   |        | -   | 3,2  | 3,3  |         |
| 9   |        | -   | 2,8  | 2,8  |         |
| 10  |        | -   | -    | 2,4  |         |
| 11  |        | -   | -    | 2,0  |         |
| 12  |        | -   | -    | 1,7  |         |
| 13  |        | -   | -    | 1,4  |         |
| Capacities · Traglast Charges <sup>2)</sup> |        | 5,0   | 2,4  | 0,9  |         |

|   |        | 360° **                                       |      |      | DIN/ISO |
|---|--------|---|------|------|---------|
|   |        | Main boom · Hauptausleger · Flèche principale |      |      |         |
| Radius Ausladung                            | Portée | 7,5   | 11,9 | 16,3 |         |
| m   | m      | t   | t    | t    |         |
| 3   |        | -   | -    | -    |         |
| 3,5   |        | 4,6   | 4,8  | 5,0  |         |
| 4   |        | 3,9   | 4,2  | 4,3  |         |
| 4,5   |        | 3,4   | 3,6  | 3,7  |         |
| 5   |        | -   | 3,2  | 3,3  |         |
| 6   |        | -   | 2,5  | 2,6  |         |
| 7   |        | -   | 2,0  | 2,1  |         |
| 8   |        | -   | 1,6  | 1,7  |         |
| 9   |        | -   | 1,2  | 1,3  |         |
| 10  |        | -   | -    | 1,1  |         |
| 11  |        | -   | -    | 0,8  |         |
| 12  |        | -   | -    | -    |         |
| 13  |        | -   | -    | -    |         |
| Capacities · Traglast Charges <sup>2)</sup> |        | 3,0   | 1,0  | -    |         |

### Remarks · Bemerkungen · Remarques

- \*) 0° over rear / 180° over front
- \*) 0° nach hinten / 180° nach vorne
- \*) 0° sur l'arrière / 180° sur l'avant

- \*\*) only stationary
- \*\*) nur stationär
- \*\*) uniquement stationnaire

- 1) Type of tyres 14.00
- 1) Bereifung 14.00
- 1) Type de pneus 14.00

- 2) with horizontal boom
- 2) horizontal
- 2) avec flèche horizontale

[MAIN MENU](#)

[Inhalt](#)

[Contents](#)

[Contenu](#)

# Working ranges main boom extension

## Arbeitsbereiche Hauptauslegerverlängerung

### Portées rallonge de flèche

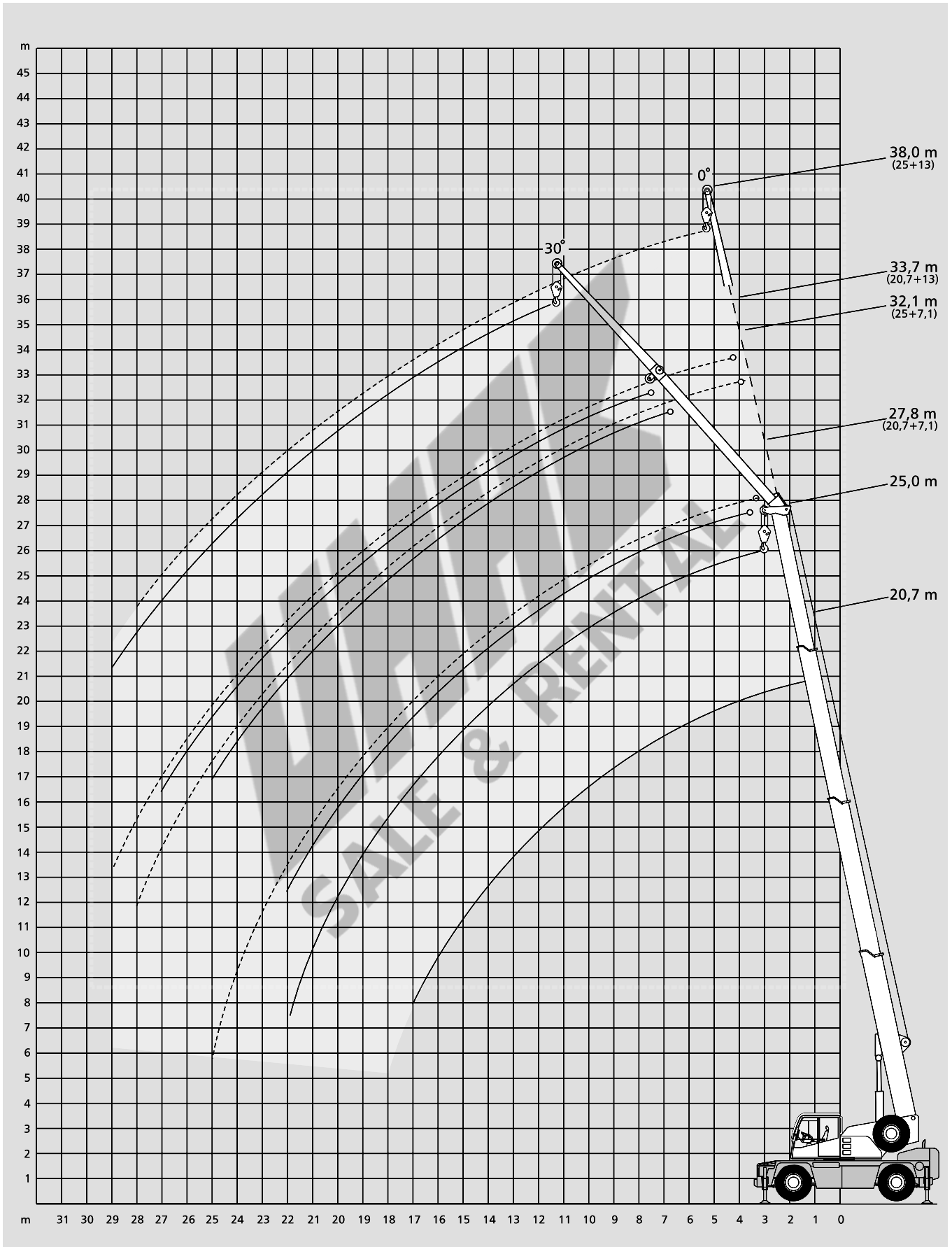

[MAIN MENU](#)

[Inhalt](#)

[Contents](#)

[Contenu](#)

# Lifting capacities main boom extension

## Tragfähigkeiten Hauptauslegerverlängerung

### Capacités de levage rallonge de flèche



360° 5,95 m x 5,90 m

DIN/ISO



360° 5,95 m x 4,00 m

DIN/ISO

| 20,7 m Main boom · Hauptausleger · Flèche principale |                                     |     |        |     |
|--|-------------------------------------|-----|--------|-----|
| Radius Ausladung<br>Portée                           | Extension · Verlängerung · Rallonge |     |        |     |
|  | 7,1 m                               |     | 13,0 m |     |
|  | 0°                                  | 30° | 0°     | 30° |
| m  | t                                   | t   | t      | t   |
| 5  | 5,6                                 | -   | -      | -   |
| 6  | 5,6                                 | -   | -      | -   |
| 7  | 5,3                                 | -   | 2,2    | -   |
| 8  | 5,0                                 | -   | 2,2    | -   |
| 9  | 4,7                                 | 3,7 | 2,2    | -   |
| 10   | 4,4                                 | 3,6 | 2,1    | -   |
| 11   | 4,2                                 | 3,5 | 2,1    | -   |
| 12   | 4,0                                 | 3,4 | 2,0    | -   |
| 13   | 3,5                                 | 3,3 | 1,9    | 1,7 |
| 14   | 3,1                                 | 3,2 | 1,9    | 1,6 |
| 15   | 2,7                                 | 3,0 | 1,8    | 1,6 |
| 16   | 2,4                                 | 2,6 | 1,7    | 1,5 |
| 17   | 2,2                                 | 2,3 | 1,6    | 1,5 |
| 18   | 1,9                                 | 2,1 | 1,6    | 1,4 |
| 19   | 1,7                                 | 1,8 | 1,5    | 1,4 |
| 20   | 1,5                                 | 1,5 | 1,4    | 1,4 |
| 21   | 1,3                                 | 1,3 | 1,4    | 1,3 |
| 22   | 1,1                                 | -   | 1,3    | 1,3 |
| 23   | 0,9                                 | -   | 1,1    | 1,3 |
| 24   | 0,8                                 | -   | 1,0    | 1,2 |
| 25   | 0,7                                 | -   | 0,9    | 1,0 |
| 26   | -                                   | -   | 0,8    | 0,9 |
| 27   | -                                   | -   | 0,7    | 0,7 |
| 28   | -                                   | -   | 0,6    | -   |
| 29   | -                                   | -   | 0,5    | -   |

| 20,7 m Main boom · Hauptausleger · Flèche principale |                                     |     |        |     |
|--|-------------------------------------|-----|--------|-----|
| Radius Ausladung<br>Portée                           | Extension · Verlängerung · Rallonge |     |        |     |
|  | 7,1 m                               |     | 13,0 m |     |
|  | 0°                                  | 30° | 0°     | 30° |
| m  | t                                   | t   | t      | t   |
| 5  | 5,6                                 | -   | -      | -   |
| 6  | 5,6                                 | -   | -      | -   |
| 7  | 5,3                                 | -   | 2,2    | -   |
| 8  | 4,3                                 | -   | 2,2    | -   |
| 9  | 3,5                                 | 3,7 | 2,2    | -   |
| 10   | 2,9                                 | 3,3 | 2,1    | -   |
| 11   | 2,5                                 | 2,8 | 2,1    | -   |
| 12   | 2,1                                 | 2,4 | 2,0    | -   |
| 13   | 1,8                                 | 2,1 | 1,9    | 1,7 |
| 14   | 1,6                                 | 1,8 | 1,6    | 1,6 |
| 15   | 1,4                                 | 1,5 | 1,4    | 1,6 |
| 16   | 1,2                                 | 1,3 | 1,2    | 1,5 |
| 17   | 1,0                                 | 1,2 | 1,1    | 1,4 |
| 18   | 0,8                                 | 1,0 | 0,9    | 1,2 |
| 19   | 0,7                                 | 0,8 | 0,8    | 1,1 |
| 20   | 0,5                                 | 0,6 | 0,7    | 0,9 |
| 21   | -                                   | 0,5 | 0,6    | 0,7 |
| 22   | -                                   | -   | 0,5    | 0,6 |
| 23   | -                                   | -   | -      | 0,5 |
| 24   | -                                   | -   | -      | -   |
| 25   | -                                   | -   | -      | -   |
| 26   | -                                   | -   | -      | -   |
| 27   | -                                   | -   | -      | -   |
| 28   | -                                   | -   | -      | -   |
| 29   | -                                   | -   | -      | -   |

| 25,0 m Main boom · Hauptausleger · Flèche principale |     |     |     |     |
|--|-----|-----|-----|-----|
| 7  | 4,5 | -   | -   | -   |
| 8  | 4,4 | -   | 2,0 | -   |
| 9  | 4,2 | -   | 2,0 | -   |
| 10   | 4,0 | 3,4 | 2,0 | -   |
| 11   | 3,9 | 3,3 | 2,0 | -   |
| 12   | 3,7 | 3,2 | 1,9 | -   |
| 13   | 3,5 | 3,1 | 1,9 | -   |
| 14   | 3,0 | 3,0 | 1,8 | 1,5 |
| 15   | 2,7 | 2,9 | 1,8 | 1,5 |
| 16   | 2,4 | 2,6 | 1,7 | 1,5 |
| 17   | 2,1 | 2,3 | 1,7 | 1,4 |
| 18   | 1,8 | 2,0 | 1,6 | 1,4 |
| 19   | 1,6 | 1,8 | 1,6 | 1,4 |
| 20   | 1,4 | 1,6 | 1,5 | 1,3 |
| 21   | 1,3 | 1,4 | 1,3 | 1,3 |
| 22   | 1,1 | 1,2 | 1,2 | 1,3 |
| 23   | 0,9 | 1,0 | 1,0 | 1,3 |
| 24   | 0,8 | 0,9 | 0,9 | 1,2 |
| 25   | 0,7 | 0,7 | 0,8 | 1,0 |
| 26   | 0,6 | -   | 0,7 | 0,9 |
| 27   | 0,5 | -   | 0,6 | 0,8 |
| 28   | -   | -   | 0,5 | 0,7 |
| 29   | -   | -   | -   | 0,6 |
| 30   | -   | -   | -   | -   |

| 25,0 m Main boom · Hauptausleger · Flèche principale |     |     |     |     |
|--|-----|-----|-----|-----|
| 7  | 4,5 | -   | -   | -   |
| 8  | 4,2 | -   | 2,0 | -   |
| 9  | 3,5 | -   | 2,0 | -   |
| 10   | 2,9 | 3,3 | 2,0 | -   |
| 11   | 2,4 | 2,8 | 2,0 | -   |
| 12   | 2,1 | 2,4 | 1,9 | -   |
| 13   | 1,8 | 2,0 | 1,8 | -   |
| 14   | 1,5 | 1,8 | 1,6 | 1,5 |
| 15   | 1,3 | 1,5 | 1,4 | 1,5 |
| 16   | 1,1 | 1,3 | 1,2 | 1,5 |
| 17   | 1,0 | 1,1 | 1,0 | 1,4 |
| 18   | 0,8 | 1,0 | 0,9 | 1,2 |
| 19   | 0,7 | 0,8 | 0,7 | 1,0 |
| 20   | 0,5 | 0,6 | 0,6 | 0,9 |
| 21   | -   | 0,5 | 0,5 | 0,7 |
| 22   | -   | -   | -   | 0,6 |
| 23   | -   | -   | -   | 0,5 |
| 24   | -   | -   | -   | -   |
| 25   | -   | -   | -   | -   |
| 26   | -   | -   | -   | -   |
| 27   | -   | -   | -   | -   |
| 28   | -   | -   | -   | -   |
| 29   | -   | -   | -   | -   |
| 30   | -   | -   | -   | -   |

[MAIN MENU](#)

[Inhalt](#)

[Contents](#)

[Contenu](#)

# Working ranges runner

## Arbeitsbereiche Montagespitze

### Portées potence

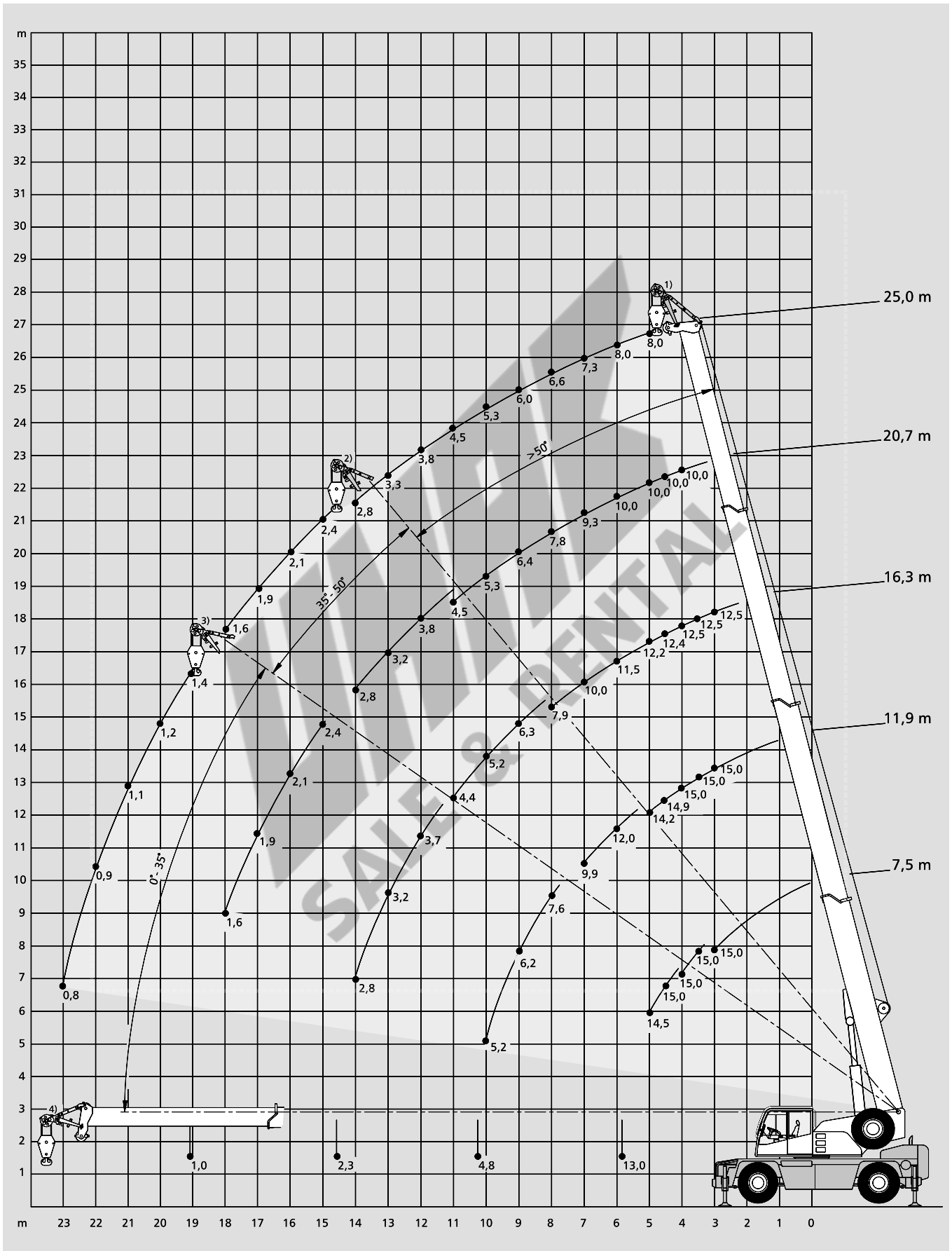

[MAIN MENU](#)

[Inhalt](#)

[Contents](#)

[Contenu](#)

# Lifting capacities runner

## Tragfähigkeiten Montagespitze

## Capacités de levage potence

 5,95 m x 5,90 m 360°

DIN/ISO

| Radius Ausladung<br>Portée                     |   | Main boom · Hauptausleger · Flèche principale |                     |                     |                     |                   | Radius Ausladung<br>Portée                     |
|--|---|---|---------------------|---------------------|---------------------|-------------------|--|
| m  | m | 7,5   | 11,9                | 16,3                | 20,7                | 25,0              | m  |
|  |   | t   | t                   | t                   | t                   | t                 |  |
| 3  |   | 15,0 <sup>1)</sup>                            | 15,0 <sup>1)</sup>  | 12,5 <sup>1)</sup>  | -                   | -                 | 3  |
| 3,5  |   | 15,0 <sup>2)</sup>                            | 15,0 <sup>1)</sup>  | 12,5 <sup>1)</sup>  | -                   | -                 | 3,5  |
| 4  |   | 15,0 <sup>2)</sup>                            | 15,0 <sup>1)</sup>  | 12,5 <sup>1)</sup>  | 10,0 <sup>1)</sup>  | -                 | 4  |
| 4,5  |   | 15,0 <sup>3)</sup>                            | 14,9 <sup>1)</sup>  | 12,4 <sup>1)</sup>  | 10,0 <sup>1)</sup>  | -                 | 4,5  |
| 5  |   | 14,5 <sup>3)</sup>                            | 14,2 <sup>1)</sup>  | 12,2 <sup>1)</sup>  | 10,0 <sup>1)</sup>  | 8,0 <sup>1)</sup> | 5  |
| 6  |   | -   | 12,0 <sup>2)</sup>  | 11,5 <sup>1)</sup>  | 10,0 <sup>1)</sup>  | 8,0 <sup>1)</sup> | 6  |
| 7  |   | -   | 9,9 <sup>2)</sup>   | 10,0 <sup>1)</sup>  | 9,3 <sup>1)</sup>   | 7,3 <sup>1)</sup> | 7  |
| 8  |   | -   | 7,6 <sup>3)</sup>   | 7,9 <sup>1)</sup>   | 7,8 <sup>1)</sup>   | 6,6 <sup>1)</sup> | 8  |
| 9  |   | -   | 6,2 <sup>3)</sup>   | 6,3 <sup>2)</sup>   | 6,4 <sup>1)</sup>   | 6,0 <sup>1)</sup> | 9  |
| 10   |   | -   | 5,2 <sup>3)</sup>   | 5,2 <sup>2)</sup>   | 5,3 <sup>1)</sup>   | 5,3 <sup>1)</sup> | 10   |
| 11   |   | -   | -                   | 4,4 <sup>2)</sup>   | 4,5 <sup>1)</sup>   | 4,5 <sup>1)</sup> | 11   |
| 12   |   | -   | -                   | 3,7 <sup>3)</sup>   | 3,8 <sup>2)</sup>   | 3,8 <sup>1)</sup> | 12   |
| 13   |   | -   | -                   | 3,2 <sup>3)</sup>   | 3,2 <sup>2)</sup>   | 3,3 <sup>1)</sup> | 13   |
| 14   |   | -   | -                   | 2,8 <sup>3)</sup>   | 2,8 <sup>2)</sup>   | 2,8 <sup>1)</sup> | 14   |
| 15   |   | -   | -                   | -                   | 2,4 <sup>3)</sup>   | 2,4 <sup>2)</sup> | 15   |
| 16   |   | -   | -                   | -                   | 2,1 <sup>3)</sup>   | 2,1 <sup>2)</sup> | 16   |
| 17   |   | -   | -                   | -                   | 1,9 <sup>3)</sup>   | 1,9 <sup>2)</sup> | 17   |
| 18   |   | -   | -                   | -                   | 1,6 <sup>3)</sup>   | 1,6 <sup>2)</sup> | 18   |
| 19   |   | -   | -                   | -                   | -                   | 1,4 <sup>3)</sup> | 19   |
| 20   |   | -   | -                   | -                   | -                   | 1,2 <sup>3)</sup> | 20   |
| 21   |   | -   | -                   | -                   | -                   | 1,1 <sup>3)</sup> | 21   |
| 22   |   | -   | -                   | -                   | -                   | 0,9 <sup>3)</sup> | 22   |
| 23   |   | -   | -                   | -                   | -                   | 0,8 <sup>3)</sup> | 23   |
| Capacities · Traglast<br>Charges <sup>4)</sup> |   | 13,0 <sup>2+3)</sup>                          | 4,8 <sup>2+3)</sup> | 2,3 <sup>2+3)</sup> | 1,0 <sup>2+3)</sup> | -                 | Capacities · Traglast<br>Charges <sup>4)</sup> |

 5,95 m x 4,00 m 360°

DIN/ISO

| Radius Ausladung<br>Portée                     |   | Main boom · Hauptausleger · Flèche principale |                     |                     |                    |                   | Radius Ausladung<br>Portée                     |
|--|---|---|---------------------|---------------------|--------------------|-------------------|--|
| m  | m | 7,5   | 11,9                | 16,3                | 20,7               | 25,0              | m  |
|  |   | t   | t                   | t                   | t                  | t                 |  |
| 3  |   | 15,0 <sup>1)</sup>                            | 15,0 <sup>1)</sup>  | 12,5 <sup>1)</sup>  | -                  | -                 | 3  |
| 3,5  |   | 15,0 <sup>2)</sup>                            | 15,0 <sup>1)</sup>  | 12,5 <sup>1)</sup>  | -                  | -                 | 3,5  |
| 4  |   | 14,2 <sup>2)</sup>                            | 14,1 <sup>1)</sup>  | 12,5 <sup>1)</sup>  | 10,0 <sup>1)</sup> | -                 | 4  |
| 4,5  |   | 11,0 <sup>3)</sup>                            | 11,5 <sup>1)</sup>  | 10,7 <sup>1)</sup>  | 9,8 <sup>1)</sup>  | -                 | 4,5  |
| 5  |   | 8,9 <sup>3)</sup>                             | 9,3 <sup>1)</sup>   | 9,3 <sup>1)</sup>   | 8,6 <sup>1)</sup>  | 7,9 <sup>1)</sup> | 5  |
| 6  |   | -   | 6,5 <sup>2)</sup>   | 6,7 <sup>1)</sup>   | 6,8 <sup>1)</sup>  | 6,3 <sup>1)</sup> | 6  |
| 7  |   | -   | 5,0 <sup>2)</sup>   | 5,1 <sup>1)</sup>   | 5,2 <sup>1)</sup>  | 5,1 <sup>1)</sup> | 7  |
| 8  |   | -   | 3,9 <sup>3)</sup>   | 4,0 <sup>1)</sup>   | 4,1 <sup>1)</sup>  | 4,1 <sup>1)</sup> | 8  |
| 9  |   | -   | 3,1 <sup>3)</sup>   | 3,2 <sup>2)</sup>   | 3,3 <sup>1)</sup>  | 3,3 <sup>1)</sup> | 9  |
| 10   |   | -   | 2,6 <sup>3)</sup>   | 2,6 <sup>2)</sup>   | 2,7 <sup>1)</sup>  | 2,7 <sup>1)</sup> | 10   |
| 11   |   | -   | -                   | 2,2 <sup>2)</sup>   | 2,3 <sup>1)</sup>  | 2,3 <sup>1)</sup> | 11   |
| 12   |   | -   | -                   | 1,8 <sup>3)</sup>   | 1,9 <sup>2)</sup>  | 1,9 <sup>1)</sup> | 12   |
| 13   |   | -   | -                   | 1,5 <sup>3)</sup>   | 1,6 <sup>2)</sup>  | 1,6 <sup>1)</sup> | 13   |
| 14   |   | -   | -                   | 1,3 <sup>3)</sup>   | 1,3 <sup>2)</sup>  | 1,4 <sup>1)</sup> | 14   |
| 15   |   | -   | -                   | -                   | 1,1 <sup>3)</sup>  | 1,1 <sup>2)</sup> | 15   |
| 16   |   | -   | -                   | -                   | 1,0 <sup>3)</sup>  | 1,0 <sup>2)</sup> | 16   |
| 17   |   | -   | -                   | -                   | 0,8 <sup>3)</sup>  | 0,8 <sup>2)</sup> | 17   |
| 18   |   | -   | -                   | -                   | 0,7 <sup>3)</sup>  | 0,7 <sup>2)</sup> | 18   |
| 19   |   | -   | -                   | -                   | -                  | 0,5 <sup>3)</sup> | 19   |
| Capacities · Traglast<br>Charges <sup>4)</sup> |   | 5,5 <sup>2+3)</sup>                           | 2,2 <sup>2+3)</sup> | 1,0 <sup>2+3)</sup> | -                  | -                 | Capacities · Traglast<br>Charges <sup>4)</sup> |

### Remarks · Bemerkungen · Remarques

- |   |                           |
|---|---------------------------|
| 1) Working range – max. offset for runner             | 4) with horizontal boom   |
| 1) Arbeitsbereich – lange Absteckung Montagespitze    | 4) horizontal             |
| 1) Portée – inclinaison max. pour potence             | 4) avec flèche horizontal |
| 2) Working range – medium offset for runner           |                           |
| 2) Arbeitsbereich – mittlere Absteckung Montagespitze |                           |
| 2) Portée – inclinaison moyenne pour potence          |                           |
| 3) Working range – min. offset for runner             |                           |
| 3) Arbeitsbereich – kurze Absteckung Montagespitze    |                           |
| 3) Portée – inclinaison min. pour potence             |                           |

MAIN MENU

Inhalt

Contents

Contenu



# Technical description

## Carrier

|                               |  |
|-------------------------------|--|
| <b>Drive / Steering</b>       | 4 x 2 x 4.   |
| <b>Frame</b>                  | Anti-torsion monobox main frame with integral outrigger boxes, fabricated of high strength fine grain structural steel. Tow lugs integral on front and rear.   |
| <b>Outriggers</b>             | Max. outrigger base, longitudinal: 5.95 m, transverse: 5.90 m. 4 hydraulic outriggers, controlled from each side of the chassis, monitored by bubble levelling indicator, jacking cylinder stroke approx. 500 mm. The outrigger floats remain fitted to the jacking cylinders during transit, without exceeding the 2.42 m overall width of the crane. Programming for 2nd outrigger base. |
| <b>Engine</b>                 | Water-cooled 6-cylinder Perkins Phaser 210 TI engine, anti-pollution conforming to „EURO I, EPA 1/CARB“, output to DIN: 156 kW (212 hp) at 2500 1/min, torque 737 Nm at 1550 1/min, fuel tank capacity 260 l, aluminized steel exhaust system.   |
| <b>Transmission</b>           | Allison automatic transmission with torque converter, 6 speeds forward and 1 reverse.  |
| <b>Axles</b>                  | Axle 1: planetary, steer, with transverse differential locks; axle 2: steer, non-drive.  |
| <b>Weight in travel order</b> | 20 t.  |
| <b>Suspension</b>             | All axles with hydropneumatic suspension and hydraulically blockable.  |
| <b>Wheels and tyres</b>       | 4 wheels 425/65 R 22.5.  |
| <b>Travel speed</b>           | 80.0 km/h.   |
| <b>Steering</b>               | ZF dual-circuit hydraulic steering with mech. steering end stop. 1 engine-driven master steering pump, 1 emergency steering pump. Independent rear axle steering.  |
| <b>Brakes</b>                 | Service brake: dual-line air system; parking brake: spring-loaded brake on rear axle; sustained action brake: exhaust brake, ABS.  |
| <b>Electrical system</b>      | 24 V. 3-phase alternator 55 A. 2 batteries 12 V / 120 Ah. Lighting conforms to EC-directives. CTC computer control, specially developed for most exacting mobile applications. The system includes pilot lamps to assist in trouble shooting.  |

## Superstructure

|                         |  |
|-------------------------|--|
| <b>Steel structure</b>  | Welded structure fabricated of fine grain steel. Anti-torsion frame of weight-saving longitudinal beam construction.   |
| <b>Engine</b>           | Powered by carrier engine.   |
| <b>Hydraulic system</b> | 1 variable-displacement axial piston pump for main working movements, separate pump for slew unit. This provides for 3 simultaneous and independent working movements. Reservoir capacity: 345 l.  |
| <b>Hoist</b>            | Fixed-displacement axial piston hydraulic motor, hoist drum with integral planetary gear reducer and spring-applied multi-disk brake. Drum diameter: 265 mm, rope diameter: 13 mm.   |
| <b>Slew unit</b>        | Hydraulic motor with planetary gear reducer, pedal-operated service brake and spring-applied holding brake. Slewing speed infinitely variable.   |
| <b>Boom elevation</b>   | 1 differential cylinder with pilot-controlled lowering brake valve.  |
| <b>Control</b>          | The crane is controlled by two self-centering servo levers. Working speed control by both lever position and engine speed. Hydro-electric pilot control with emergency program.  |
| <b>Crane cab</b>        | 1-man-cab with full crane and travel controls. All-steel comfortable cab with sliding door and large hinged windscreen, safety glazing throughout. Roof window with amoured-glass, slide-by side window, sprung and adjustable operator's seat incl. head and arm rests, and seat belt. Washer and parallel wiper for windscreen and roof window. Self-contained thermostat-controlled hot water heater with timer. Load moment limiter. |
| <b>Main boom</b>        | Boom base and 3 telescopic sections fabricated from fine grain structural steel, telescoping to full boom length by hydraulic cylinder and rope pulley assembly. Boom head with 4 sheaves and parts to fit the optional boom extension. Overall length 25 m.   |
| <b>Counterweight</b>    | integrated into the superstructure.  |
| <b>Safety devices</b>   | Electronic safe load indicator is installed as standard, with sealed touch-type keyboard, incl. digital readout for hook load, rated load, boom length, boom angle and load radius and analog display to indicate the capacity utilization in per cent. Simple and easy 4-key operation.   |

## Other equipment

6 kg fire extinguisher, 2 working lights, 2 spotlights to illuminate the outrigger area, antislip on carrier, manual anemometer, spacious stowage facilities, tool kit.  
2-pack acrylic paint. Superstructure: RAL 9003 signal white, carrier: RAL 7037 dust grey.

## Options

|   |   |
|---|---|
| <b>Drive</b>  | 4 x 4. Axle 1: planetary, steer, with transverse differential locks. Axle 2: planetary, steer, connectable, transverse differential locks.  |
| <b>Wheels and tyres</b>                             | 14.00 R 25. Overall crane width 2.42 m, overall crane height 3.20 m. Spare wheel either loose or with mount and hoisting mechanism.   |
| <b>Main boom extension</b>                          | 1- or 2-part extension, offsettable at 0° and 30°. 1-part box type extension: 7.1 m. 2-part box type extension: 7.1 m or 13.0 m. Folds to right side of boom base during transit. Overall boom length: 38 m, max. tip height: 40 m. |
| <b>Centralized lubrication</b>                      | for carrier.  |
| <b>Other equipment</b>                              | Exhaust with spark arrestor, airconditioner, phone, anemometer on boom head, rotating beacon, hydraulic oil cooler, tropicalization, radio, cool-box.   |
| <b>National regulations</b>                         | Different requirements for crane acceptance and roadability in different countries.   |
| <b>Special painting and special lettering</b>       | Special customized lettering and all RAL colors.  |
| <b>Additional sheave required on main boom head</b> | for loads > 23.2 t.   |
| <b>Heavy-lift runner</b>                            | 1.20 m long, 3-sheave, for workshop operation. Stowed on carrier during transit.  |

# Technische Beschreibung

## Unterwagen

|                            |  |
|----------------------------|--|
| <b>Antrieb / Lenkung</b>   | 4 x 2 x 4.   |
| <b>Rahmen</b>              | Verwindungssteifer Kastenträgerahmen mit geschlossenem Kastenprofil und integrierten Abstützkästen aus hochfestem Feinkornbaustahl. Am Stahlbau vorne und hinten integrierte Zugösen.  |
| <b>Abstützung</b>          | Max. Abstützbasis längs: 5,95 m, quer: 5,90 m. 4-Punkt-Abstützung, hydraulisch ausfahrende Stützträger, Betätigung auf jeder Fahrgestellseite, Kontrolle durch Nivellierlibelle. Die Stützzylinder haben einen Hub von ca. 500 mm. Die Abstützplatten können beim Verfahren an den Stützzylindern verbleiben, ohne die Fahrzeugbreite von 2,42 m zu überschreiten. Programmierung für zweite Abstützbasis. |
| <b>Motor</b>               | Wassergekühlter 6-Zylinder Perkins Phaser 210 TI, schadstoffarm nach „EURO I, EPA 1/CARB“, Leistung nach DIN: 156 kW (212 PS) bei 2500 1/min, Drehmoment 737 Nm bei 1550 1/min, Kraftstoffbehälter 260 l. Abgasanlage aus aluminierterem Stahl.  |
| <b>Getriebe</b>            | Allison-Automatikgetriebe mit Drehmomentwandler, 6 Vorwärts- und 1 Rückwärtsgang.  |
| <b>Achsen</b>              | Achse 1: Außenplanetenlenkachse mit Querdifferentialsperre; Achse 2: Lenkachse, nicht angetrieben.   |
| <b>Transportgewicht</b>    | 20 t.  |
| <b>Federung</b>            | Alle Achsen hydropneumatisch gefedert und hydraulisch blockierbar.   |
| <b>Bereifung</b>           | 4-fach 425/65 R 22,5.  |
| <b>Fahrgeschwindigkeit</b> | 80,0 km/h.   |
| <b>Lenkung</b>             | ZF-Hydro-Zweikreis-Lenkung mit mech. Lenkbegrenzung. 1 motorgetriebene Lenkhauptpumpe, 1 Notlenkpumpe. Unabhängige Hinterachslenkung.  |
| <b>Bremsen</b>             | Betriebsbremse: Zweikreis-Druckluft-Bremsanlage; Feststellbremse: Federspeicherbremse für die Hinterachse; Dauerbremse: Auspuffklappenbremse, ABS.   |
| <b>Elektrische Anlage</b>  | Betriebsspannung 24 V. Drehstrom-Lichtmaschine 55 A. 2 Batterien 12 V / 120 Ah. Beleuchtung nach EG-Richtlinien. Einsatz einer speicherprogrammierbaren Steuerung, die für härtesten mobilen Einsatz entwickelt wurde. Die Anlage verfügt über eine Fehlerdiagnose mittels integrierter Meldeleuchten.   |

## Oberwagen

|                                 |  |
|---------------------------------|--|
| <b>Stahlbau</b>                 | Schweißkonstruktion aus Feinkornstahl. Verwindungssteifer Rahmen in gewichtssparender Längsträgerkonstruktion.   |
| <b>Motor</b>                    | Antrieb durch Unterwagenmotor.   |
| <b>Hydraulikanlage</b>          | 1 Axialkolbenverstellpumpe für die Hauptarbeitsbewegungen, separate Pumpe für das Drehwerk. Damit sind 3 Arbeitsbewegungen gleichzeitig und voneinander unabhängig ausführbar. Tankinhalt: 345 l.  |
| <b>Hubwerk</b>                  | Axialkolben-Konstantmotor, Hubwerkstrommel mit integriertem Planetengetriebe und federbelasteter Lamellenbremse. Trommel-Durchmesser: 265 mm, Seil-Durchmesser: 13 mm.   |
| <b>Drehwerk</b>                 | Hydromotor mit Planetengetriebe, fußbetätigte Betriebsbremse, federbelastete Haltebremse. Drehgeschwindigkeit stufenlos.   |
| <b>Wippwerk</b>                 | 1 Differentialzylinder mit lastdrucküberkompensiertem Senk-Bremsventil.  |
| <b>Steuerung</b>                | Die Kranbedienung erfolgt durch 2 selbstzentrierende Servohebel. Die Hebelstellung steuert zusammen mit der Motordrehzahl die Arbeitsgeschwindigkeit. Elektrohydraulische Vorsteuerung mit Notprogramm.  |
| <b>Krankabine</b>               | 1-Mann-Fahrerhaus, zur Bedienung aller Funktionen des Unter- und Oberwagens. Ganzstahl-Komfortkabine mit Schiebetüre und ausstellbarem Frontfenster, rundum Sicherheitsverglasung. Dachfenster aus Panzerglas, seitliches Schiebefenster, gefederter und verstellbarer Fahrersitz mit Armlehnen, Kopfstütze und 3-Punkt-Sicherheitsgurt. Parallelscheibenwischer und Scheibenwaschanlage für Front- und Dachscheibe. Motorunabhängige thermostatgesteuerte Warmwasserdieselheizung mit Zeitschaltuhr. Lastmomentbegrenzer. |
| <b>Hauptausleger</b>            | Grundkasten und 3 Teleskope aus Feinkornbaustahl. Das Ausschleppen des Auslegers erfolgt mit einem Hydraulikzylinder, sowie 2 Seiltrieben. Rollenkopf mit 4 Tragrollen und Befestigungsteilen für die Hauptauslegerverlängerung. Gesamtlänge 25 m.   |
| <b>Gegengewicht</b>             | im Oberwagen integriert.   |
| <b>Sicherheitseinrichtungen</b> | Serienmäßiger elektronischer Lastmomentbegrenzer mit Folientastatur sowie digitaler Anzeige für: Hakenlast, Nenntaglast, Auslegerlänge, Auslegerwinkel, Ausladung und zusätzliche Analoganzeige für die Ausladung in Prozent. Einfachste Bedienung über vier Tasten.   |

## Sonstige Ausstattung

Feuerlöscher 6 kg, 2 Arbeitsscheinwerfer, zusätzlich 2 Scheinwerfer zur Ausleuchtung des Abstützbereichs, Antirutschbelag auf Unterwagen, Handwindmesser, großzügige Stauffächer, Werkzeugsatz.

2-Komponenten-Acryllack. OW: RAL 9003 signalweiß, UW: RAL 7037 staubgrau.

[MAIN MENU](#)

[Inhalt](#)

[Contents](#)

[Contenu](#)

## Zusatzrüstung

|  |   |
|--|---|
| <b>Antrieb</b>                               | 4 x 4. Achse 1: Außenplanetenlenkachse mit Querdifferentialsperre. Achse 2: Außenplanetenlenkachse zuschaltbar, Querdifferentialsperre.   |
| <b>Bereifung</b>                             | 14.00 R 25. Fahrzeugbreite 2,42 m / Fahrzeughöhe 3,20 m. Reserverad, lose oder Reserverad mit Halter und Hubvorrichtung.  |
| <b>Hauptauslegerverlängerung</b>             | Starr montierbare 1- oder 2-teilige Hauptauslegerverlängerung, kann in Winkeln von 0° und 30° am Hauptauslegerkopf angebaut werden. 1-teilige Kastenspitze: 7,1 m. 2-teilige Kastenspitze: 7,1 m oder 13,0 m. Beim Transport ist die Spitze rechts am Grundausleger angeklappt. Auslegergesamtlänge: 38 m, max. Rollenhöhe: 40 m. |
| <b>Zentralschmieranlage</b>                  | für den Unterwagen.   |
| <b>Sonstige Einrichtungen</b>                | Abgasanlage mit Funkenfänger, Klimaanlage, Windmeßanlage am Auslegerkopf, Rundumleuchte, Hydraulik-Ölkühler, Tropenausführung, Radio, Kühlfach.   |
| <b>Ländervorschriften</b>                    | Unterschiedliche gesetzliche Bestimmungen in verschiedenen Ländern. Für Kran- und Straßenverkehrsabnahmebedingungen gesonderte Vereinbarungen.  |
| <b>Sonderanstrich und Sonderbeschriftung</b> | Spezielle Kundenbeschriftung und alle RAL-Farben.   |
| <b>Zusatzrolle am Hauptauslegerkopf</b>      | für Lasten > 23,2 t.  |
| <b>Schwerlastmontagespitze</b>               | Länge 1,20 m, 3-rollig, für Halleneinsatz. Wird beim Transport auf dem Unterwagen abgelegt.   |

# Descriptif technique

## Châssis

|                          |   |
|--------------------------|---|
| Entraînement / direction | 4 x 2 x 4.  |
| Cadre-châssis            | Construction anti-torsion sous forme de caissons soudée fermée, comprenant les logements des poutres de calage, réalisée en tôle d'acier de construction de haute résistance à grains fins. Oeil d'attelage AV et AR intégré dans la structure.   |
| Calage                   | Base de calage max. longitudinale: 5,95 m, transversale: 5,90 m. Calage en 4 points, poutres extractibles hydrauliquement, commandé depuis chaque côté du porteur, contrôlé par des niveaux à bulles. Les vérins de calage ont une course d'environ 500 mm. Les patins de calage peuvent rester reliés aux verins de calage pendant les déplacements, sans dépasser la largeur hors tout de 2,42 m. Programmation pour 2ème base de calage. |
| Moteur                   | Moteur diesel 6 cylindres Perkins Phaser 210 TI, à refroidissement par eau, antipollution selon les normes „EURO I, EPA 1/CARB“, puissance suivant DIN: 156 kW (212 CV) à 2500 1/min, couple 737 Nm à 1550 1/min, réservoir de carburant 260 l. Système d'échappement en acier avec alliage d'aluminium.  |
| Boîte de vitesse         | Boîte automatique Allison avec convertisseur de couple, 6 vitesses AV, 1 AR.  |
| Essieux                  | Essieu 1: à planétaires, directeur, avec différentiel transversal verrouillable; Essieu 2: non-moteur, directeur.   |
| Poids total roulant      | 20 t.   |
| Suspension               | Suspension hydropneumatique sur tous les essieux avec blocage hydraulique.  |
| Roues et pneumatiques    | 4 pneus 425/65 R 22,5.  |
| Vitesse sur route        | 80,0 km/h.  |
| Direction                | ZF à servo-commande hydraulique à double circuit, avec limiteur mécanique, 1 pompe principale entraînée par le moteur, 1 pompe de secours. Direction indépendante de l'essieu arrière.  |
| Freinage                 | Frein de service: pneumatique à double circuit; frein de stationnement: frein à ressorts sur essieu AR; Frein continu: ralentisseur sur échappement, ABS.   |
| Installation électrique  | Système 24 volts, alternateur 55 A. 2 batteries 12 V / 120 Ah. Eclairage selon normes CE. Commande électronique CTC spécialement développée pour des utilisations mobiles les plus exigeantes. Le système comprend des indicateurs lumineux facilitant le diagnostic.   |

## Partie Supérieure

|                          |  |
|--------------------------|--|
| Charpente                | Structure mécano-soudée, en tôle d'acier à grains fins. Cadre de construction légère et résistante à la torsion.   |
| Moteur                   | Entraîné par moteur-châssis.   |
| Installation hydraulique | 1 pompe à débit variable et à pistons axiaux pour les mouvements principaux, pompe séparée pour le mécanisme d'orientation. Le circuit hydraulique permet l'indépendance comme la simultanéité de 3 mouvements. Réservoir hydraulique: 345 l.  |
| Mécanisme de levage      | Moteur à pistons axiaux et à débit constant, tambour entraîné par un réducteur à planétaires, frein multi-disque à ressorts. Diamètre du tambour: 265 mm, diamètre du câble: 13 mm.  |
| Mécanisme d'orientation  | Moteur hydraulique avec réducteur à planétaires, frein de service à pédale, frein de tourelle à ressorts. Vitesse d'orientation sans paliers.  |
| Mécanisme de relevage    | 1 vérin différentiel. Descente contrôlée au moyen d'une soupape de freinage automatique. Angle de relevage: -10° à 78°; temps de relevage: 50 sec.   |
| Commandes                | Les mouvements de travail sont commandés par 2 servovierges à rappel automatique. La position du levier détermine la vitesse de travail en fonction du régime du moteur. Commande hydro-électrique incl. opération en cas d'urgence.   |
| Cabine                   | Cabine monoplace avec tous les instruments de commande du châssis et de la partie supérieure. Tout en acier, confortable avec porte coulissante et pare-brise relevable, vitrage de sécurité panoramique. Fenêtre de toit, vitre latérale coulissante, siège suspendu et réglable avec accoudoirs, appui-tête et ceinture. Essuie-glace parallèle et lave-glace pour pare-brise et vitre de toit. Chauffage autonome à eau, contrôlé par thermostat avec interrupteur à minuterie. Tableau de bord, contrôleur d'état de charge. |
| Flèche principale        | Caisson de base et 3 éléments télescopiques, en tôle d'acier de construction à grains fins. Télescopage par vérin hydraulique ainsi que par 2 mécanismes de câble. Tête de flèche avec 4 poulies et éléments de montage pour la rallonge. Longueur totale 25 m.  |
| Contrepoids              | intégré à la partie supérieure.  |
| Sécurité                 | L'équipement standard comprend un contrôleur d'état de charge électronique avec clavier anti-poussière et écran à affichage digital indiquant la charge au crochet, la charge nominale, la portée, la longueur et l'angle de la flèche, ainsi qu'un indicateur analogique du degré d'utilisation en pour-cent. Simple utilisation par 4 touches.   |

## Autres équipements

Extincteur de 6 kg, 2 projecteurs de travail, 2 projecteurs permettant l'éclairage des stabilisateurs, plate-lage antidérapant sur châssis, anémomètre manuel, facilités de stockage spacieuses, trousse à outils. Peinture acrylique à 2 composantes: Partie supérieure: blanc signal RAL 9003, châssis: gris poussière RAL 7037.

[MAIN MENU](#)

[Inhalt](#)

[Contents](#)

[Contenu](#)

## Equipements optionnels

|   |   |
|---|---|
| <b>Entraînement</b>   | 4 x 4. Essieu 1: à planétaires, directeur, avec différentiel transversal verrouillable. Essieu 2: à planétaires, connectable, différentiel transversal verrouillable.   |
| <b>Pneumatiques</b>   | 14.00 R 25. Largeur hors tout: 2,42 m / hauteur hors tout: 3,20 m. Roue de secours avec ou sans support et mécanisme de manutention.  |
| <b>Rallonge de flèche principale</b>                        | Rallonge fixe en 1 ou 2 parties, inclinaison 0° et 30°. Caisson de rallonge en 1 partie: 7,1 m. Caisson de rallonge en 2 parties: 7,1 m ou 13,0 m. La rallonge est repliée sur le côté droit du caisson de base durant le transport. Longueur totale de la flèche: 38 m, hauteur max. de poulies: 40 m. |
| <b>Graissage centralisé</b>                                 | pour le porteur.  |
| <b>Autres équipements</b>                                   | Système d'échappement avec pare-étincelles, climatisation, téléphone, anémomètre en tête de flèche, girophare, radiateur à huile hydraulique, tropicalisation, radio, glacière.   |
| <b>Réglementations nationales</b>                           | Directives légales dans les différents pays à prendre en compte pour satisfaire aux conditions de réception du porteur et de la tourelle.   |
| <b>Peinture spéciale et inscription en lettres spéciale</b> | Inscription en lettres spéciale selon les désirs du client ainsi que toutes les couleurs RAL.   |
| <b>Nécessite poulie suppl. en tête de flèche</b>            | pour charges > 23,2 t.  |
| <b>Potence levage lourd</b>                                 | Longueur 1,20 m, 3 poulies, pour levage type atelier. Stockage sur porteur pendant les trajets.   |

# Notes to lifting capacity

## Anmerkungen zu den Tragfähigkeiten

### Conditions d'utilisation

Ratings are in compliance with ISO 4305 and DIN 15019.2 (test load = 1.25 x suspended load + 0.1 x dead weight of boom reduced to boom point).

Weight of hook blocks and slings is part of the load, and is to be deducted from the capacity ratings.

Crane operation with main boom is permissible up to a

wind pressure of ..... 60 N/m<sup>2</sup>

wind speed of ..... 9.8 m/s

Consult operation manual for further details.

Note: Data published herein is intended as a guide only and shall not be construed to warrant applicability for lifting purposes. Crane operation is subject to the computer charts and operation manual both supplied with the crane.

Tragfähigkeiten entsprechen ISO 4305 und DIN 15019.2 (Prüflast = 1,25 x Hublast + 0,1 x Auslegereigengewicht, auf die Ausleger-  
spitze reduziert).

Das Gewicht der Unterflaschen, sowie die Lastaufnahmemittel, sind Bestandteile der Last und sind von den Tragfähigkeitsangaben  
abzuziehen.

Kranbetrieb mit Hauptausleger zulässig bis:

Staudruck ..... 60 N/m<sup>2</sup>

Windgeschwindigkeit ..... 9,8 m/s

Weitere Angaben in der Bedienungsanleitung des Kranes.

Anmerkung: Die Daten dieser Broschüre dienen nur zur allgemeinen Information; für ihre Richtigkeit übernehmen wir keine Haftung. Der Betrieb des Kranes ist nur mit den Original-Tragfähigkeitstabellen und mit der Bedienungsanleitung zulässig, die mit dem Kran mitgeliefert werden.

Le tableau de charges est conforme à la norme ISO 4305 et DIN 15019.2 (charge d'essai = 1,25 x charge suspendue + 0,1 x poids  
de la flèche réduit à la pointe de flèche).

Les poids du crochet-moufle et de tous les accessoires d'élingage font partie de la charge et sont à déduire des charges indiquées.

La grue peut travailler avec flèche principale jusqu'à une

pression du vent de ..... 60 N/m<sup>2</sup>

vitesse du vent de ..... 9,8 m/s

Pour plus de détails consulter la notice d'utilisation de la grue.

Nota: Les renseignements ci-inclus sont donnés à titre indicatif et ne représentent aucune garantie d'utilisation pour les opérations  
de levage.

La mise en service de la grue n'est autorisée qu'à condition que les tableaux de charges ainsi que le manuel de service, tels que  
fournis avec la grue, soient observés.

[MAIN MENU](#)

[Inhalt](#)

[Contents](#)

[Contenu](#)

# Key Zeichenerklärung Légende



Lifting capacities on outriggers · Tragfähigkeiten, abgestützt · Capacités de levage sur stabilisateurs · 360°



free on wheels · frei auf Rädern · sur pneus

„D“

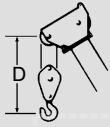

**UMAX**  
SALE & RENTAL



## Demag AC 25

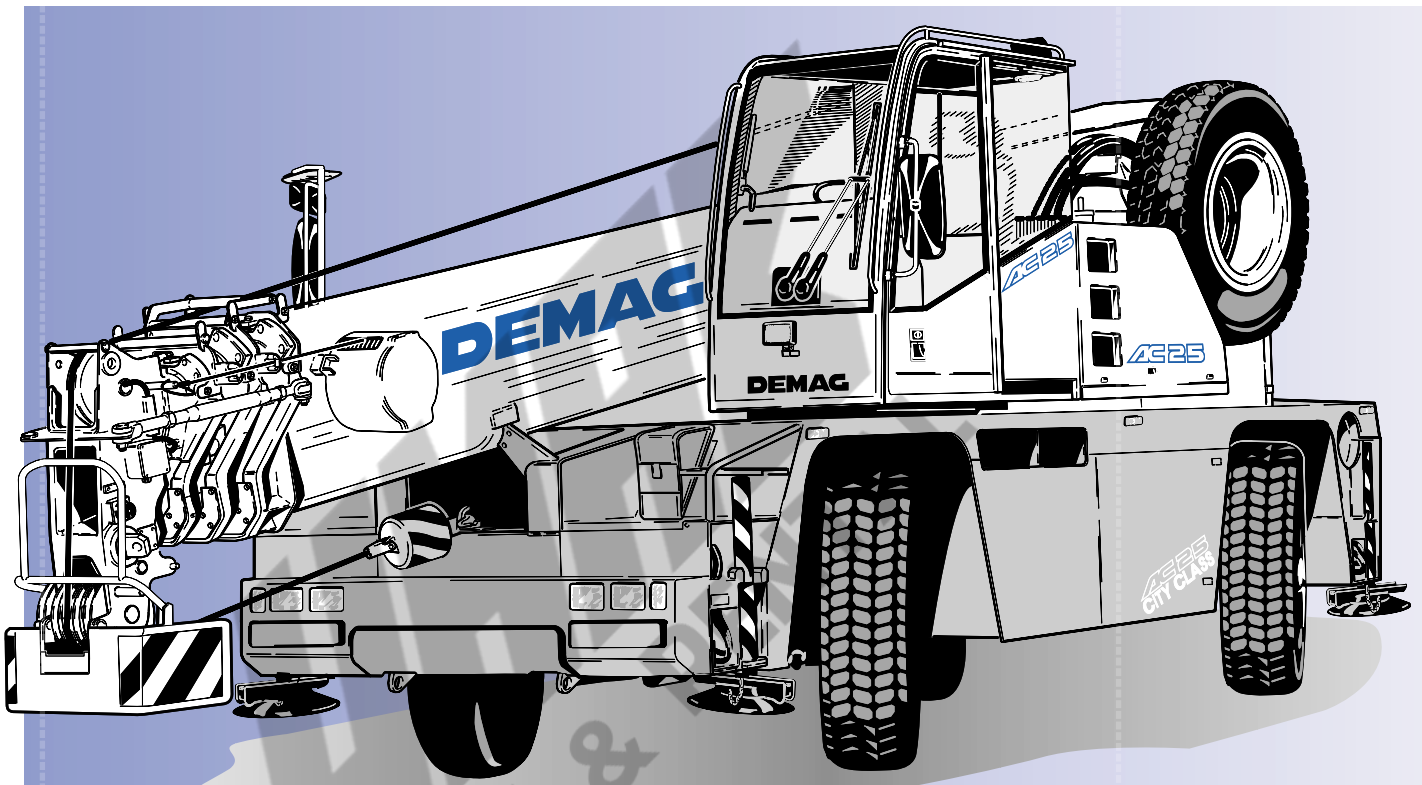

[MAIN MENU](#)

[Inhalt](#)

[Contents](#)

[Contenu](#)

- Highlights
- Key
- Contents
- Dimensions
- Specifications
- Working ranges main boom
- Lifting capacities main boom
- Working ranges main boom extension
- Lifting capacities main boom extension
- Working ranges runner
- Lifting capacities runner
- Technical description

## Demag AC 25

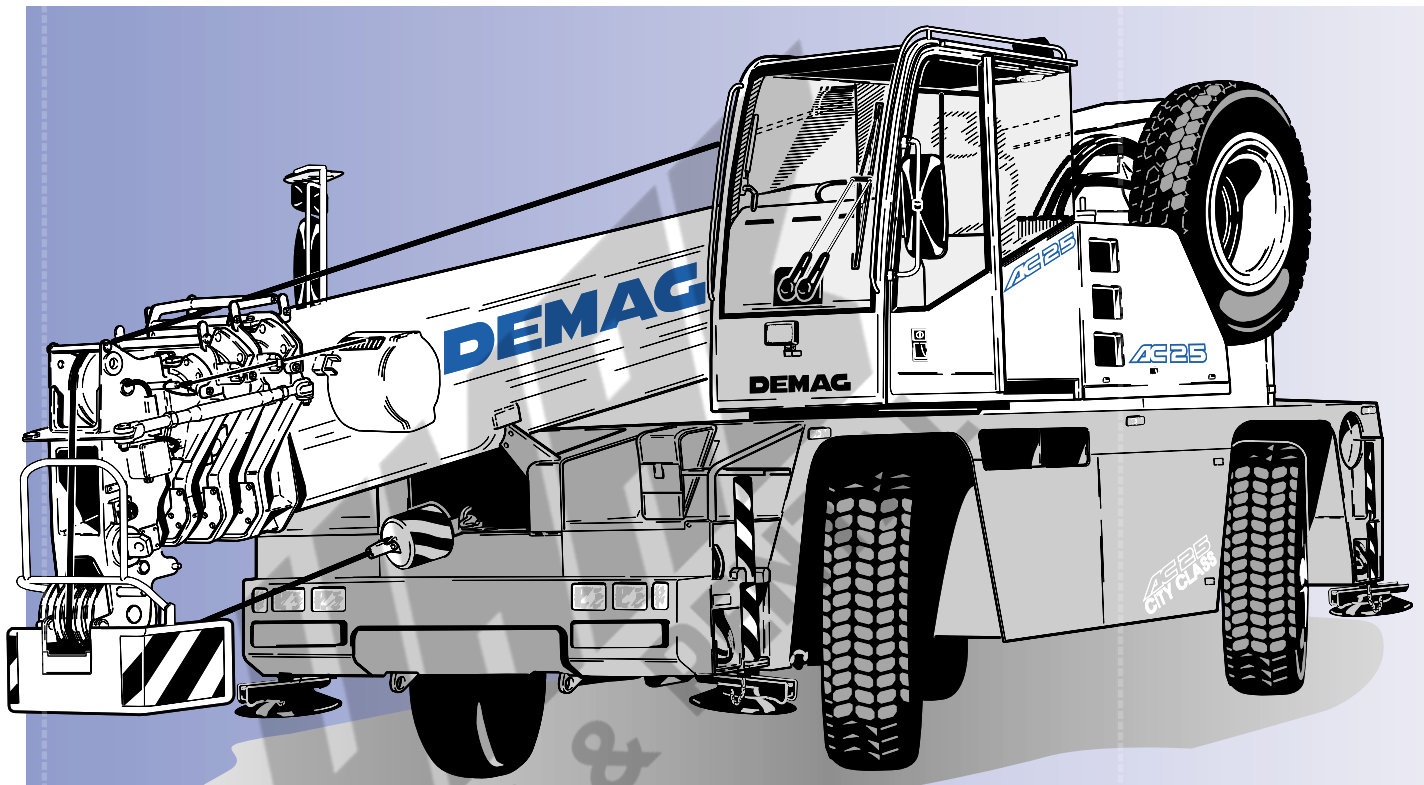

- Highlights
- Légende
- Contenu
- Encombrement
- Caractéristiques
- Portées flèche principale
- Capacités de levage flèche principale
- Portées rallonge de flèche
- Capacités de levage rallonge de flèche
- Portées potence
- Capacités de levage potence
- Descriptif technique

## Demag AC 25

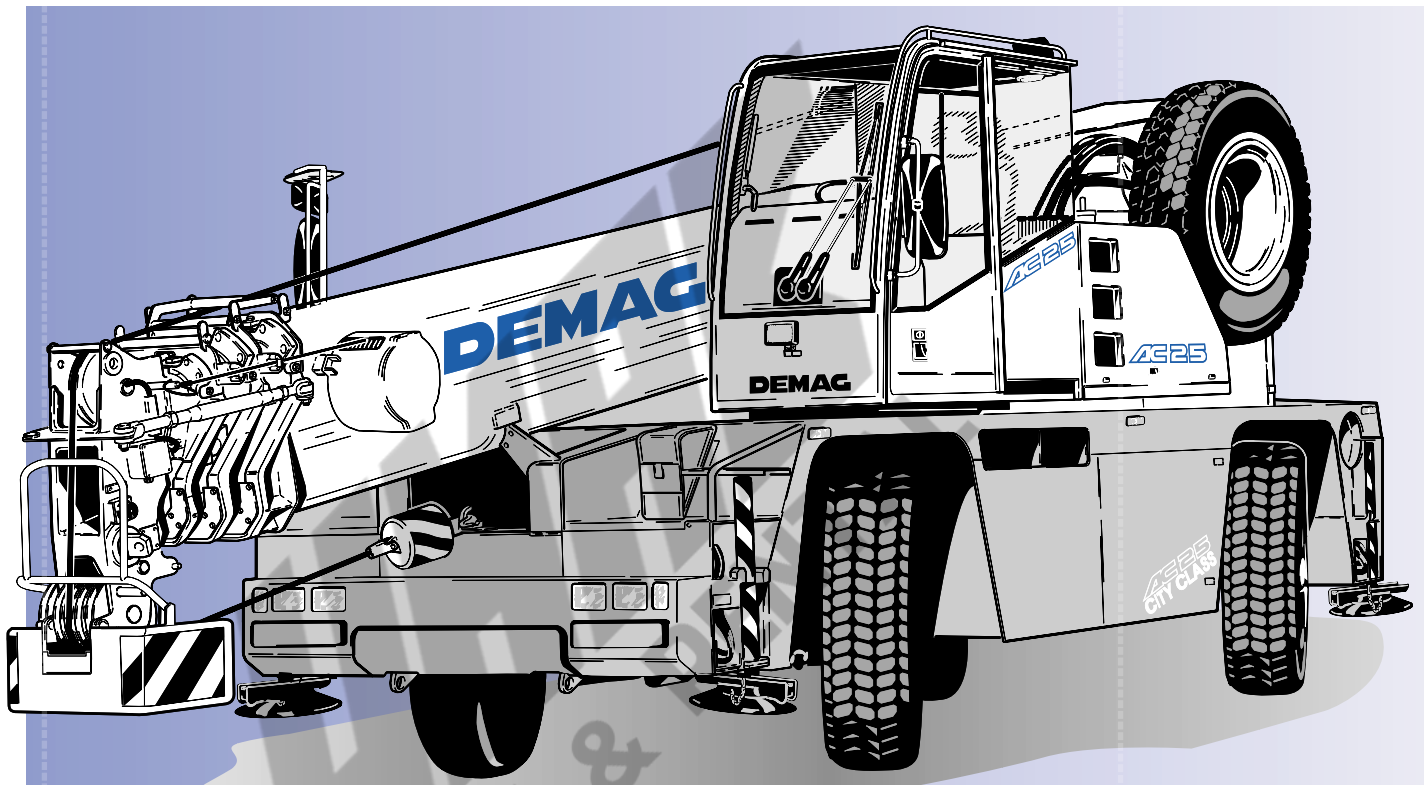

- Highlights
- Zeichenerklärung
- Inhalt
- Abmessungen
- Technische Daten
- Arbeitsbereiche Hauptausleger
- Tragfähigkeiten Hauptausleger
- Arbeitsbereiche Hauptauslegerverlängerung
- Tragfähigkeiten Hauptauslegerverlängerung
- Arbeitsbereiche Montagespitze
- Tragfähigkeiten Montagespitze
- Technische Beschreibung

## Demag AC 25

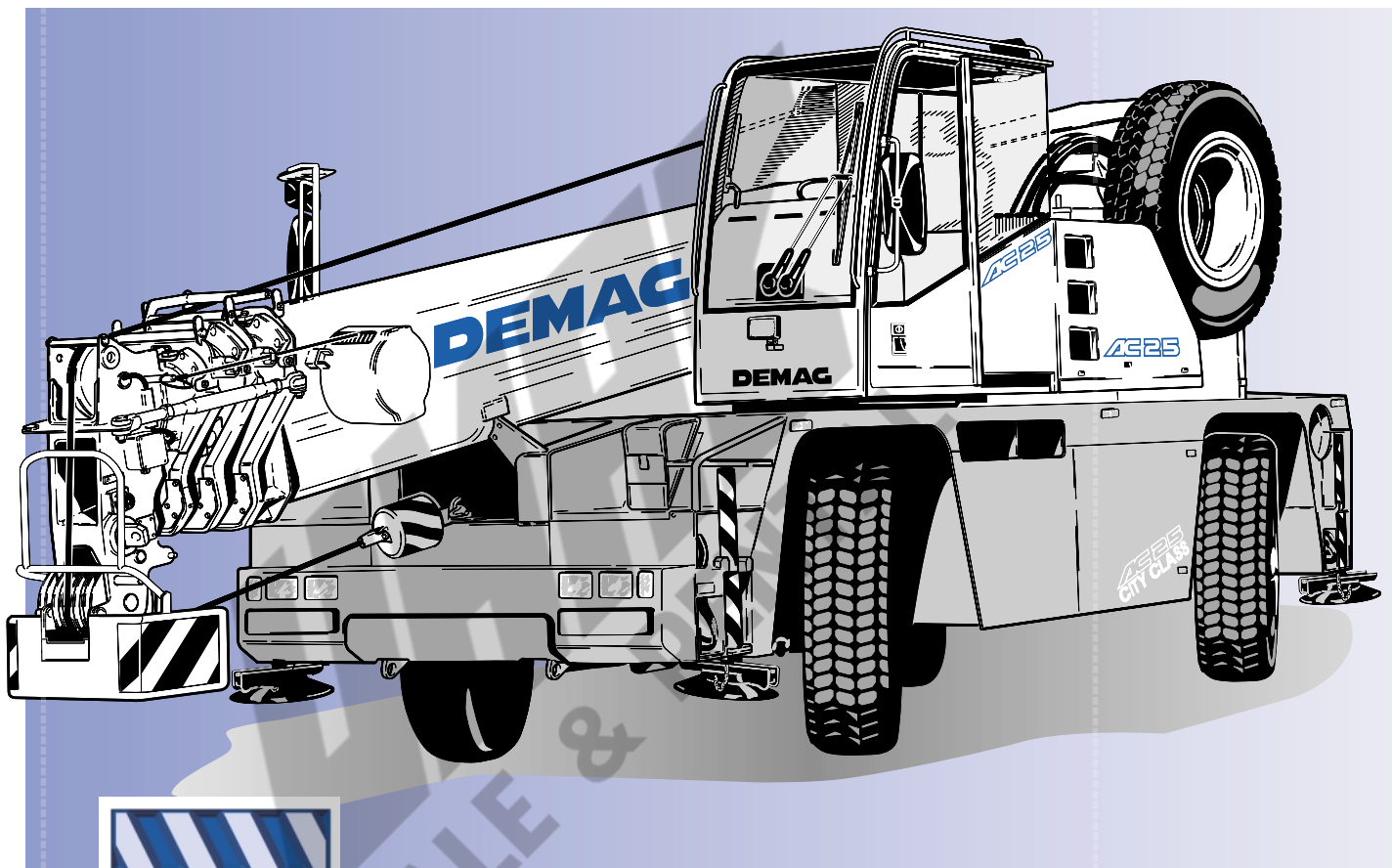

## Demag AC 25

- Größte Einsatzbandbreite – von der Halle bis zum schweren Gelände
- Vielseitiges Montagezubehör verfügbar
- Geringe Durchfahrtshöhe: < 3 m
- Kurze Unterwagenlänge: 6,68 m

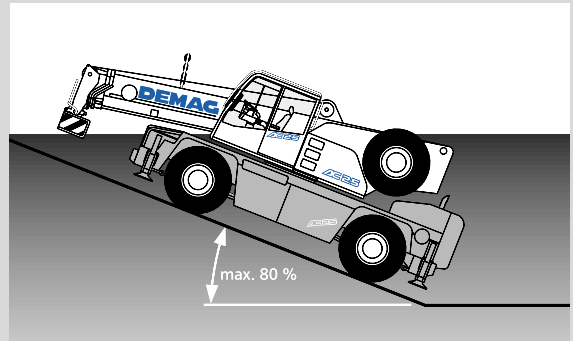

- Wide range of applications – inside buildings or on difficult terrain
- Versatile attachments ensure universal applicability
- Low clearance height: < 3 m
- Short length of carrier: 6.68 m

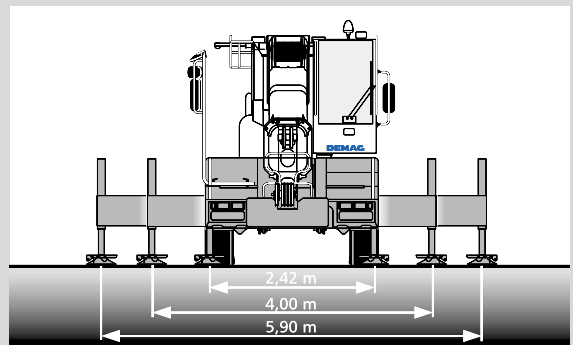

- Grande polyvalence d'utilisation (industrie, terrains accidentés etc.)
- Utilisation universelle grâce à la diversité de ses équipements
- Faible hauteur hors-tout : < 3 m
- Châssis extrêmement compact : 6,68 m

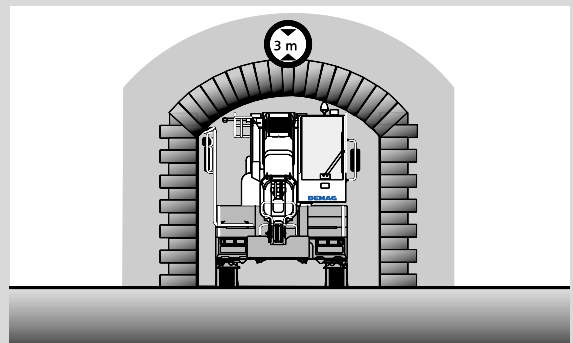

[www.dematic.com](http://www.dematic.com)

MAIN MENU

Inhalt

Contents

Contenu

## Technische Daten · Specifications · Caractéristiques

|  |   |
|--|---|
| Abmessungen · Dimensions · Encombrement .....              | 4 |
| Technische Daten · Specifications · Caractéristiques ..... | 6 |

## Hauptausleger · Main boom · Flèche principale

|  |   |
|--|---|
| Arbeitsbereiche · Working ranges · Portées .....                 | 7 |
| Tragfähigkeiten · Lifting capacities · Capacités de levage ..... | 8 |

## Hauptauslegerverlängerung · Main boom extension · Rallonge de flèche

|  |    |
|--|----|
| Arbeitsbereiche · Working ranges · Portées .....                 | 10 |
| Tragfähigkeiten · Lifting capacities · Capacités de levage ..... | 11 |

## Montagespitze · Runner · Potence

|  |    |
|--|----|
| Arbeitsbereiche · Working ranges · Portées .....                 | 12 |
| Tragfähigkeiten · Lifting capacities · Capacités de levage ..... | 13 |

## Technische Beschreibung · Technical description · Descriptif technique

|  |    |
|--|----|
| Untervagen · Oberwagen · Zusatzausrüstung .....            | 14 |
| Carrier · Superstructure · Optional equipment .....        | 16 |
| Châssis · Partie supérieure · Equipements optionnels ..... | 18 |

# Abmessungen Dimensions Encombrement

| Bereifung<br>Type of tyres<br>Type de pneus | Niveau<br>Level<br>Niveau          | A*   | B*   | C*  | D*   |
|---|------------------------------------|------|------|-----|------|
| 14.00                                       | Straße<br>Road<br>Route            | 3190 | 3040 | 340 | 1525 |
| 14.00                                       | Abgelassen<br>Lowered<br>Rabaissée | 3100 | 2950 | 250 | 1435 |
| 425 / 65                                    | Straße<br>Road<br>Route            | 3080 | 2930 | 225 | 1410 |
| 425 / 65                                    | Abgelassen<br>Lowered<br>Rabaissée | 2990 | 2840 | 135 | 1320 |

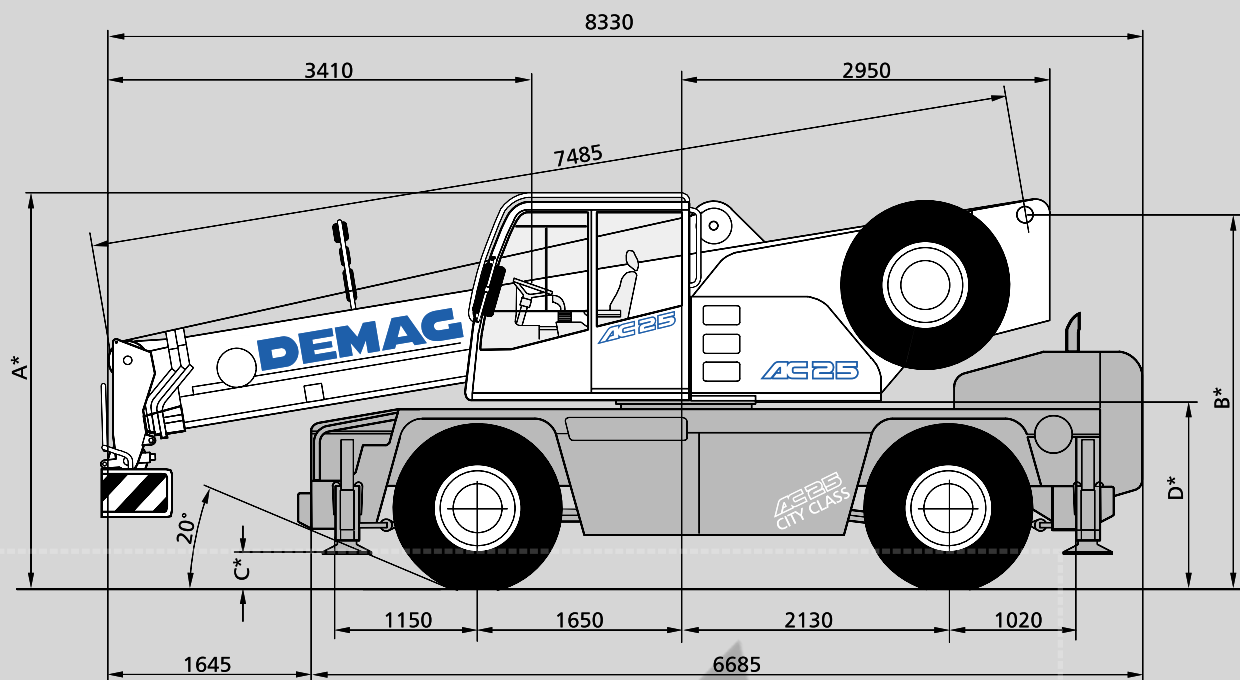

[MAIN MENU](#)

[Inhalt](#)

[Contents](#)

[Contenu](#)

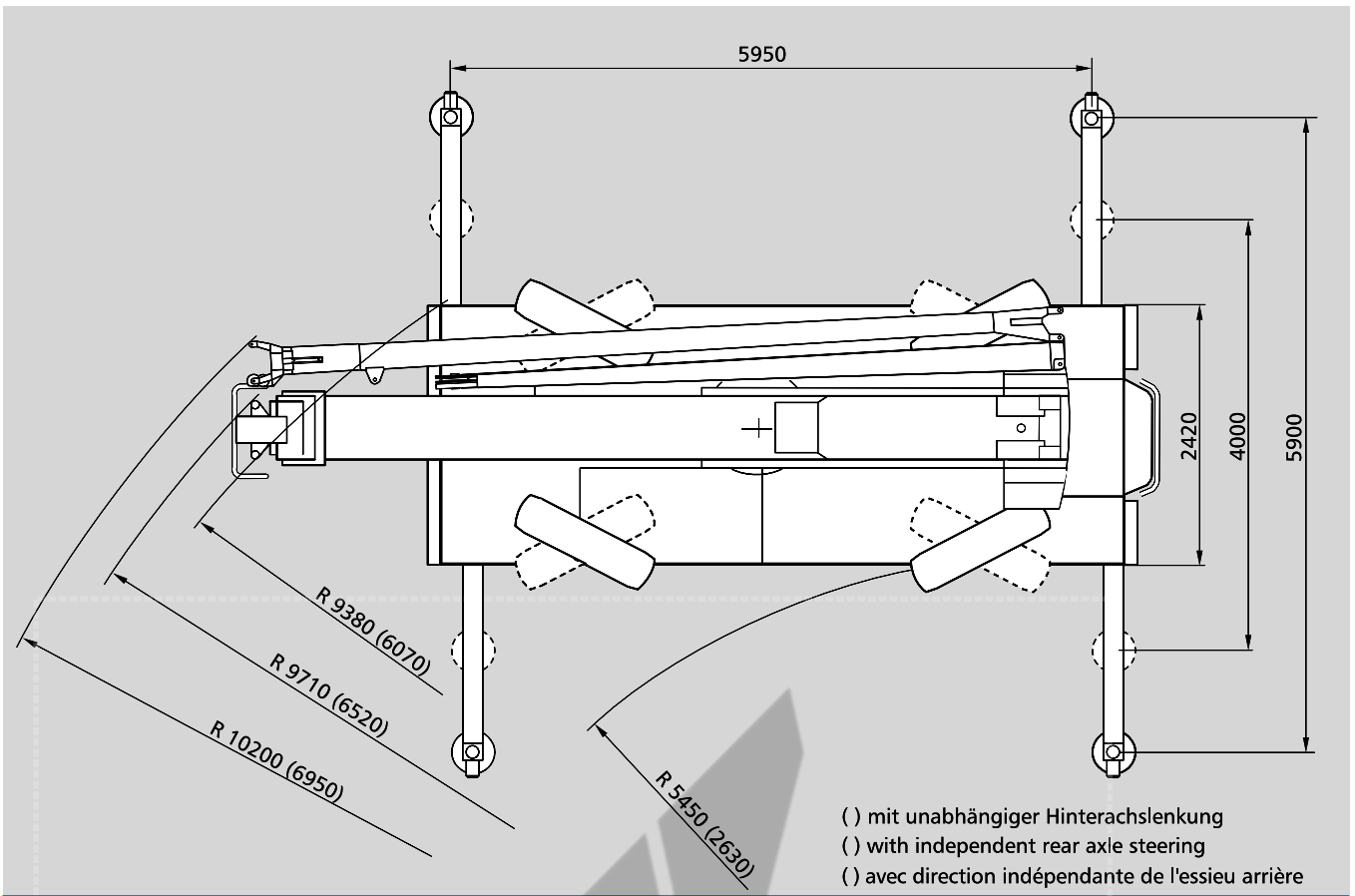

[MAIN MENU](#)

[Inhalt](#)

[Contents](#)

[Contenu](#)



# Technische Daten

## Specifications

## Caractéristiques

### Achslasten · Axle loads · Poids d'essieux

Kran in Transportstellung · Crane in travel position · Grue en position de marche

Achsen · Axles · Essieux

Gesamt · Total weight · Poids total

Achse · Axles · Essieux 1 8 500 kg

Achse · Axles · Essieux 2 11 000 kg

19 500 kg

### Arbeitsgeschwindigkeiten (stufenlos regelbar) · Working speeds (infinitely variable)

#### Vitesses de travail (réglables sans paliers)

| Antriebe<br>Mechanisms<br>Mécanismes                                | Normalgang<br>Normal speed<br>Marche normale | Schnellgang<br>High speed<br>Marche rapide | Max. zulässiger Seilzug <sup>3)</sup><br>Max. permissible line pull <sup>3)</sup><br>Effort max. admis sur brin <sup>3)</sup> | Seil Ø / Seillänge<br>Rope diameter / Rope length<br>Diamètre du câble / Longueur du câble |
|---|--|--|---|--|
| Hubwerk<br>Hoist<br>Trebail de levage                               | 55 m/min                                     | 105 m/min                                  | 29 kN   | 13 mm / 130 m  |
| Drehwerk · Slewing<br>Orientation                                   |  |  |   | max. 1,7 <sup>1)</sup> /min · max. 1.7 <sup>1)</sup> /min<br>max. 1,7 <sup>1)</sup> /min   |
| Ausleger-Teleskopieren · Telescoping speed · Vitesse de télescopage |  |  |   | 7,5 – 25 m: 60 s   |
| Ausleger-Winkelverstellung · Boom elevation · Relevage de flèche    |  |  |   | -10° – +78°: 50 s  |

### Fahrleistungen · Carrier performance · Performance du porteur

Fahrgeschwindigkeit · Travel speed · Vitesse sur route

Steigfähigkeit · Gradeability · Capacité sur rampes

Bodenfreiheit · Ground clearance · Dégagement au sol

0 .. 80/85 km/h <sup>1)</sup>

max. 50/80 % <sup>2)</sup>

320/430 mm <sup>1)</sup>

### Unterflasche / Schwerlasteinrichtung · Hook block / Heavy-lift attachment

#### Crochet-moufle / Equipement levages lourds

| Type             | mögliche Traglast <sup>3)</sup><br>Possible load <sup>3)</sup><br>Charge possible <sup>3)</sup> | Anzahl der Rollen<br>Number of sheaves<br>Nombre de poulies | Gewicht<br>Weight<br>Poids | „D“    | Strangzahl<br>Number of lines<br>Nombre de brins | Schwerlasteinrichtung<br>Heavy-lift attachment<br>Equipement levage lourd |
|------------------|---|---|----------------------------|--------|--|---|
| 32               | 25,0 t  | 5   | 220 kg                     | 1,80 m | 10   | 1 Zusatzrolle/add. sheave / poulie suppl.                                 |
| 25               | 20,3 t  | 3   | 160 kg                     | 1,60 m | 7  |   |
| 25 <sup>4)</sup> | 20,3 t  | 3   | 160 kg                     | 1,00 m | 7  |   |
| 10               | 8,7 t   | 1   | 100 kg                     | 1,60 m | 3  |   |
| 3,2              | 2,9 t   |   | 80 kg                      | 1,50 m | 1  |   |

### Bemerkungen · Remarks · Remarques

1) je nach Bereifung

1) depending on type of tyres

1) en fonction du type de pneus

2) Antrieb 4 x 2 / 4 x 4

2) Drive 4 x 2 / 4 x 4

2) Entraînement 4 x 2 / 4 x 4

3) variiert je nach Ländervorschrift

3) varies depending on national regulations

3) varie en fonction des normes nationales

4) für Halleneinsätze

4) for workshop operation

4) pour levages type atelier

MAIN MENU

Inhalt

Contents

Contenu

# Arbeitsbereiche Hauptausleger

## Working ranges main boom

### Portées flèche principale

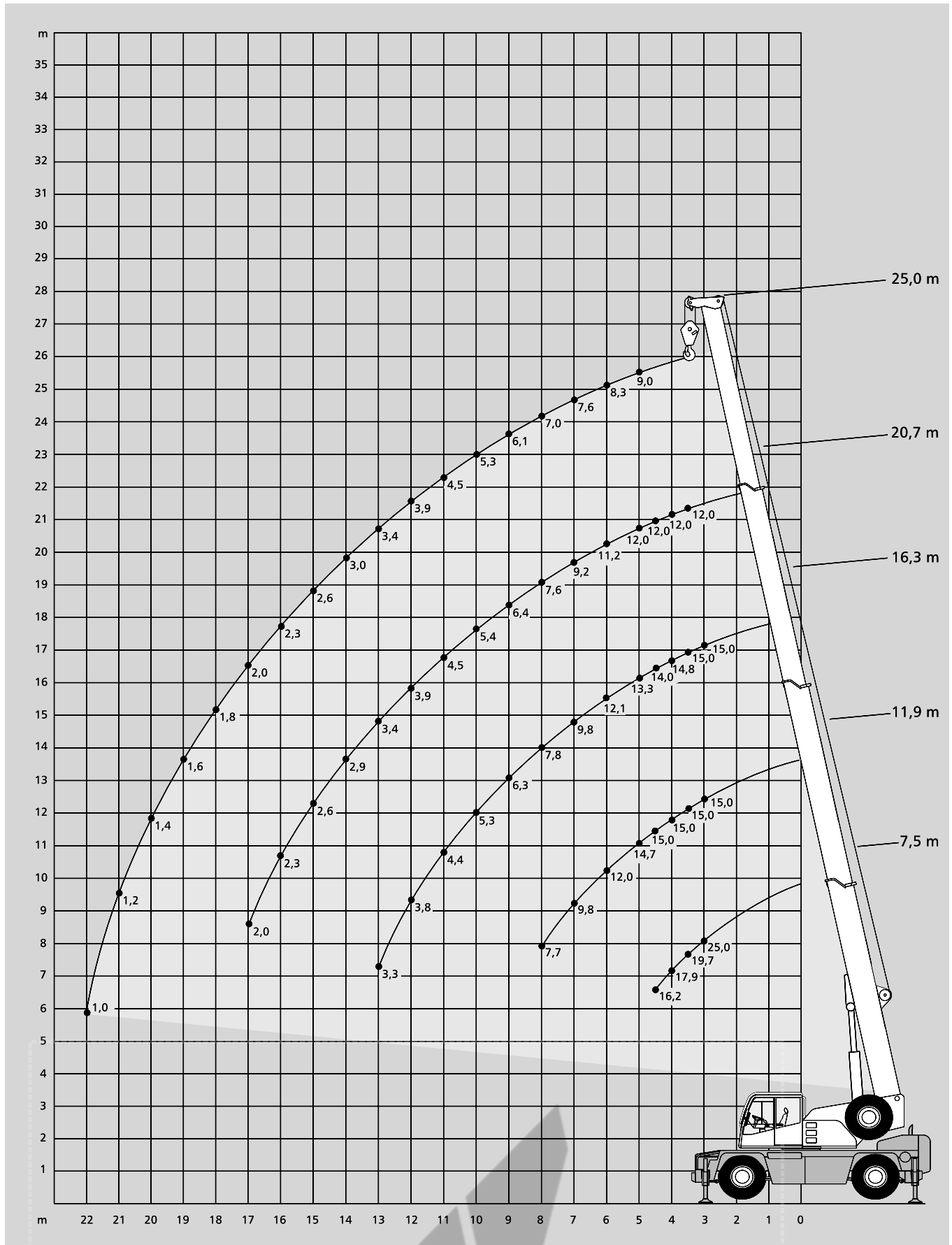

[MAIN MENU](#)

[Inhalt](#)

[Contents](#)

[Contenu](#)



# Tragfähigkeiten Hauptausleger

## Lifting capacities main boom

### Capacités de levage flèche principale

| 0° / 180°                                      |   | DIN/ISO           |                    |                    |
|--|---|-------------------|--------------------|--------------------|
| Hauptausleger · Main boom · Flèche principale  |   |                   |                    |                    |
| Ausladung<br>Radius<br>Portée                  | m | 7,5 <sup>1)</sup> | 11,9 <sup>1)</sup> | 16,3 <sup>1)</sup> |
| m  |   | t                 | t                  | t                  |
| 3  |   | 9,8               | 10,0               | 10,1               |
| 3,5  |   | 8,8               | 9,0                | 9,1                |
| 4  |   | 7,9               | 8,1                | 8,2                |
| 4,5  |   | 7,2               | 7,4                | 7,5                |
| 5  |   | -                 | 6,7                | 6,8                |
| 6  |   | -                 | 5,6                | 5,7                |
| 7  |   | -                 | 4,3                | 4,4                |
| 8  |   | -                 | 3,4                | 3,5                |
| 9  |   | -                 | 2,8                | 2,9                |
| 10   |   | -                 | -                  | 2,4                |
| 11   |   | -                 | -                  | 2,0                |
| 12   |   | -                 | -                  | 1,7                |
| 13   |   | -                 | -                  | 1,4                |
| Traglast · Capacities<br>Charges <sup>2)</sup> |   | 6,5               | 2,5                | 1,0                |

| 360° **  |   | DIN/ISO           |                    |                    |
|--|---|-------------------|--------------------|--------------------|
| Hauptausleger · Main boom · Flèche principale  |   |                   |                    |                    |
| Ausladung<br>Radius<br>Portée                  | m | 7,5 <sup>1)</sup> | 11,9 <sup>1)</sup> | 16,3 <sup>1)</sup> |
| m  |   | t                 | t                  | t                  |
| 3  |   | -                 | -                  | -                  |
| 3,5  |   | 5,6               | 5,9                | 6,0                |
| 4  |   | 4,9               | 5,1                | 5,2                |
| 4,5  |   | 4,2               | 4,5                | 4,6                |
| 5  |   | -                 | 3,9                | 4,0                |
| 6  |   | -                 | 2,8                | 2,9                |
| 7  |   | -                 | 2,1                | 2,2                |
| 8  |   | -                 | 1,7                | 1,7                |
| 9  |   | -                 | 1,3                | 1,4                |
| 10   |   | -                 | -                  | 1,1                |
| 11   |   | -                 | -                  | 0,9                |
| 12   |   | -                 | -                  | -                  |
| 13   |   | -                 | -                  | -                  |
| Traglast · Capacities<br>Charges <sup>2)</sup> |   | 3,5               | 1,0                | -                  |

| 0° / 180°                                      |   | DIN/ISO |      |      |
|--|---|---------|------|------|
| Hauptausleger · Main boom · Flèche principale  |   |         |      |      |
| Ausladung<br>Radius<br>Portée                  | m | 7,5     | 11,9 | 16,3 |
| m  |   | t       | t    | t    |
| 3  |   | 7,7     | 8,0  | 8,0  |
| 3,5  |   | 6,9     | 7,1  | 7,2  |
| 4  |   | 6,2     | 6,4  | 6,5  |
| 4,5  |   | 5,6     | 5,8  | 5,9  |
| 5  |   | -       | 5,3  | 5,3  |
| 6  |   | -       | 4,4  | 4,5  |
| 7  |   | -       | 3,7  | 3,8  |
| 8  |   | -       | 3,2  | 3,3  |
| 9  |   | -       | 2,8  | 2,8  |
| 10   |   | -       | -    | 2,4  |
| 11   |   | -       | -    | 2,0  |
| 12   |   | -       | -    | 1,7  |
| 13   |   | -       | -    | 1,4  |
| Traglast · Capacities<br>Charges <sup>2)</sup> |   | 5,0     | 2,4  | 0,9  |

| 360° **  |   | DIN/ISO |      |      |
|--|---|---------|------|------|
| Hauptausleger · Main boom · Flèche principale  |   |         |      |      |
| Ausladung<br>Radius<br>Portée                  | m | 7,5     | 11,9 | 16,3 |
| m  |   | t       | t    | t    |
| 3  |   | -       | -    | -    |
| 3,5  |   | 4,6     | 4,8  | 5,0  |
| 4  |   | 3,9     | 4,2  | 4,3  |
| 4,5  |   | 3,4     | 3,6  | 3,7  |
| 5  |   | -       | 3,2  | 3,3  |
| 6  |   | -       | 2,5  | 2,6  |
| 7  |   | -       | 2,0  | 2,1  |
| 8  |   | -       | 1,6  | 1,7  |
| 9  |   | -       | 1,2  | 1,3  |
| 10   |   | -       | -    | 1,1  |
| 11   |   | -       | -    | 0,8  |
| 12   |   | -       | -    | -    |
| 13   |   | -       | -    | -    |
| Traglast · Capacities<br>Charges <sup>2)</sup> |   | 3,0     | 1,0  | -    |

#### Bemerkungen · Remarks · Remarques

- \*) 0° nach hinten / 180° nach vorne
- \*) 0° over rear / 180° over front
- \*) 0° sur l'arrière / 180° sur l'avant

- \*\*\*) nur stationär
- \*\*\*) only stationary
- \*\*\*) uniquement stationnaire

- 1) Bereifung 14.00
- 1) Type of tyres 14.00
- 1) Type de pneus 14.00

- 2) horizontal
- 2) with horizontal boom
- 2) avec flèche horizontale

MAIN MENU

Inhalt

Contents

Contenu

# Arbeitsbereiche Hauptauslegerverlängerung

## Working ranges main boom extension

### Portées rallonge de flèche

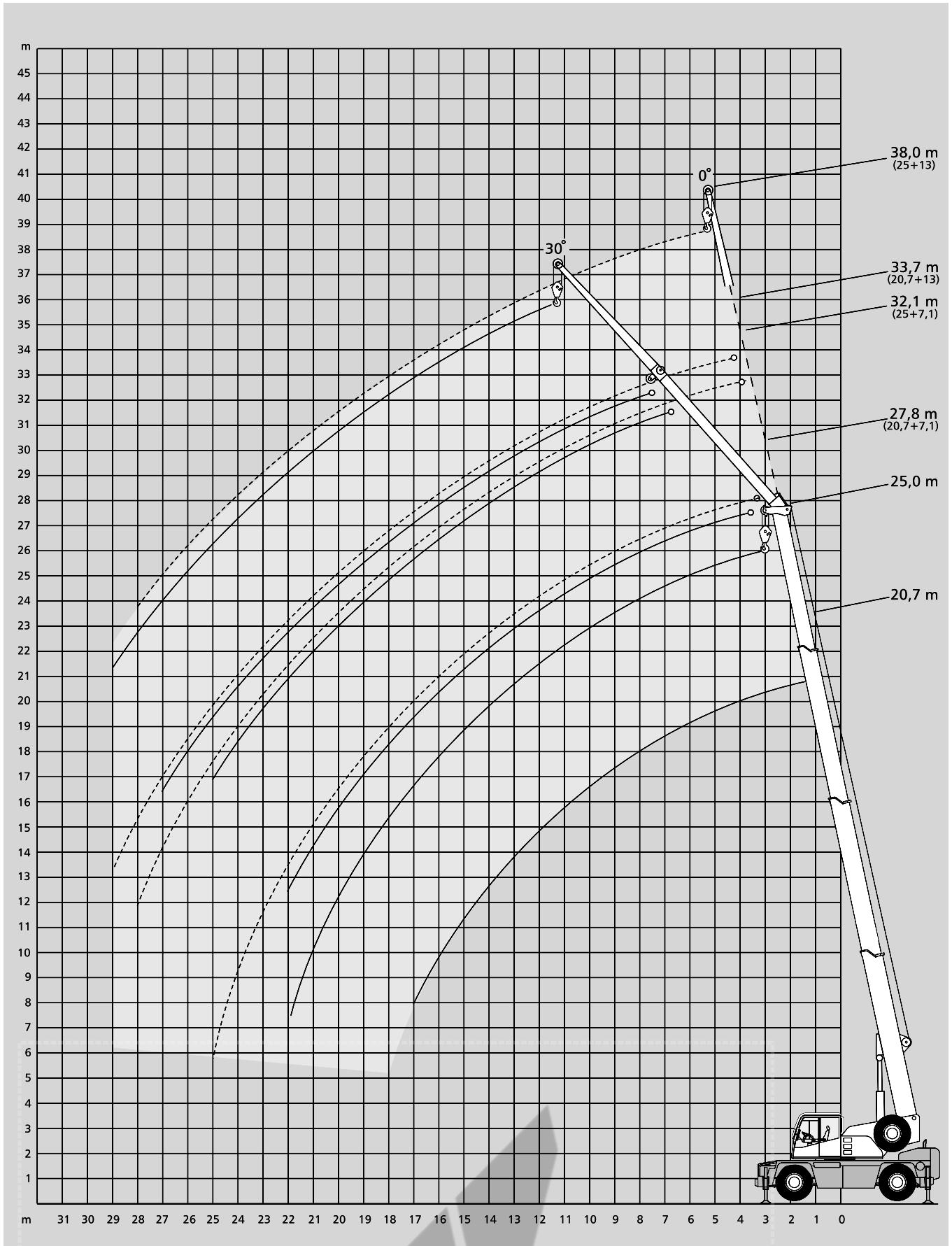

[MAIN MENU](#)

[Inhalt](#)

[Contents](#)

[Contenu](#)

# Tragfähigkeiten Hauptauslegerverlängerung

## Lifting capacities main boom extension

### Capacités de levage rallonge de flèche



360° 5,95 m x 5,90 m

DIN/ISO

| 20,7 m Hauptausleger · Main boom · Flèche principale |                                     |     |        |     |  |
|--|-------------------------------------|-----|--------|-----|--|
| Ausladung<br>Radius<br>Portée                        | Verlängerung · Extension · Rallonge |     |        |     |  |
|  | 7,1 m                               |     | 13,0 m |     |  |
|  | 0°                                  | 30° | 0°     | 30° |  |
| m  | t                                   | t   | t      | t   |  |
| 5  | 5,6                                 | -   | -      | -   |  |
| 6  | 5,6                                 | -   | -      | -   |  |
| 7  | 5,3                                 | -   | 2,2    | -   |  |
| 8  | 5,0                                 | -   | 2,2    | -   |  |
| 9  | 4,7                                 | 3,7 | 2,2    | -   |  |
| 10   | 4,4                                 | 3,6 | 2,1    | -   |  |
| 11   | 4,2                                 | 3,5 | 2,1    | -   |  |
| 12   | 4,0                                 | 3,4 | 2,0    | -   |  |
| 13   | 3,5                                 | 3,3 | 1,9    | 1,7 |  |
| 14   | 3,1                                 | 3,2 | 1,9    | 1,6 |  |
| 15   | 2,7                                 | 3,0 | 1,8    | 1,6 |  |
| 16   | 2,4                                 | 2,6 | 1,7    | 1,5 |  |
| 17   | 2,2                                 | 2,3 | 1,6    | 1,5 |  |
| 18   | 1,9                                 | 2,1 | 1,6    | 1,4 |  |
| 19   | 1,7                                 | 1,8 | 1,5    | 1,4 |  |
| 20   | 1,5                                 | 1,5 | 1,4    | 1,4 |  |
| 21   | 1,3                                 | 1,3 | 1,4    | 1,3 |  |
| 22   | 1,1                                 | -   | 1,3    | 1,3 |  |
| 23   | 0,9                                 | -   | 1,1    | 1,3 |  |
| 24   | 0,8                                 | -   | 1,0    | 1,2 |  |
| 25   | 0,7                                 | -   | 0,9    | 1,0 |  |
| 26   | -                                   | -   | 0,8    | 0,9 |  |
| 27   | -                                   | -   | 0,7    | 0,7 |  |
| 28   | -                                   | -   | 0,6    | -   |  |
| 29   | -                                   | -   | 0,5    | -   |  |



360° 5,95 m x 4,00 m

DIN/ISO

| 20,7 m Hauptausleger · Main boom · Flèche principale |                                     |     |        |     |  |
|--|-------------------------------------|-----|--------|-----|--|
| Ausladung<br>Radius<br>Portée                        | Verlängerung · Extension · Rallonge |     |        |     |  |
|  | 7,1 m                               |     | 13,0 m |     |  |
|  | 0°                                  | 30° | 0°     | 30° |  |
| m  | t                                   | t   | t      | t   |  |
| 5  | 5,6                                 | -   | -      | -   |  |
| 6  | 5,6                                 | -   | -      | -   |  |
| 7  | 5,3                                 | -   | 2,2    | -   |  |
| 8  | 4,3                                 | -   | 2,2    | -   |  |
| 9  | 3,5                                 | 3,7 | 2,2    | -   |  |
| 10   | 2,9                                 | 3,3 | 2,1    | -   |  |
| 11   | 2,5                                 | 2,8 | 2,1    | -   |  |
| 12   | 2,1                                 | 2,4 | 2,0    | -   |  |
| 13   | 1,8                                 | 2,1 | 1,9    | 1,7 |  |
| 14   | 1,6                                 | 1,8 | 1,6    | 1,6 |  |
| 15   | 1,4                                 | 1,5 | 1,4    | 1,6 |  |
| 16   | 1,2                                 | 1,3 | 1,2    | 1,5 |  |
| 17   | 1,0                                 | 1,2 | 1,1    | 1,4 |  |
| 18   | 0,8                                 | 1,0 | 0,9    | 1,2 |  |
| 19   | 0,7                                 | 0,8 | 0,8    | 1,1 |  |
| 20   | 0,5                                 | 0,6 | 0,7    | 0,9 |  |
| 21   | -                                   | 0,5 | 0,6    | 0,7 |  |
| 22   | -                                   | -   | 0,5    | 0,6 |  |
| 23   | -                                   | -   | -      | 0,5 |  |
| 24   | -                                   | -   | -      | -   |  |
| 25   | -                                   | -   | -      | -   |  |
| 26   | -                                   | -   | -      | -   |  |
| 27   | -                                   | -   | -      | -   |  |
| 28   | -                                   | -   | -      | -   |  |
| 29   | -                                   | -   | -      | -   |  |

#### 25,0 m Hauptausleger · Main boom · Flèche principale

|    |     |     |     |     |
|----|-----|-----|-----|-----|
| 7  | 4,5 | -   | -   | -   |
| 8  | 4,4 | -   | 2,0 | -   |
| 9  | 4,2 | -   | 2,0 | -   |
| 10 | 4,0 | 3,4 | 2,0 | -   |
| 11 | 3,9 | 3,3 | 2,0 | -   |
| 12 | 3,7 | 3,2 | 1,9 | -   |
| 13 | 3,5 | 3,1 | 1,9 | -   |
| 14 | 3,0 | 3,0 | 1,8 | 1,5 |
| 15 | 2,7 | 2,9 | 1,8 | 1,5 |
| 16 | 2,4 | 2,6 | 1,7 | 1,5 |
| 17 | 2,1 | 2,3 | 1,7 | 1,4 |
| 18 | 1,8 | 2,0 | 1,6 | 1,4 |
| 19 | 1,6 | 1,8 | 1,6 | 1,4 |
| 20 | 1,4 | 1,6 | 1,5 | 1,3 |
| 21 | 1,3 | 1,4 | 1,3 | 1,3 |
| 22 | 1,1 | 1,2 | 1,2 | 1,3 |
| 23 | 0,9 | 1,0 | 1,0 | 1,3 |
| 24 | 0,8 | 0,9 | 0,9 | 1,2 |
| 25 | 0,7 | 0,7 | 0,8 | 1,0 |
| 26 | 0,6 | -   | 0,7 | 0,9 |
| 27 | 0,5 | -   | 0,6 | 0,8 |
| 28 | -   | -   | 0,5 | 0,7 |
| 29 | -   | -   | -   | 0,6 |
| 30 | -   | -   | -   | -   |

#### 25,0 m Hauptausleger · Main boom · Flèche principale

|    |     |     |     |     |
|----|-----|-----|-----|-----|
| 7  | 4,5 | -   | -   | -   |
| 8  | 4,2 | -   | 2,0 | -   |
| 9  | 3,5 | -   | 2,0 | -   |
| 10 | 2,9 | 3,3 | 2,0 | -   |
| 11 | 2,4 | 2,8 | 2,0 | -   |
| 12 | 2,1 | 2,4 | 1,9 | -   |
| 13 | 1,8 | 2,0 | 1,8 | -   |
| 14 | 1,5 | 1,8 | 1,6 | 1,5 |
| 15 | 1,3 | 1,5 | 1,4 | 1,5 |
| 16 | 1,1 | 1,3 | 1,2 | 1,5 |
| 17 | 1,0 | 1,1 | 1,0 | 1,4 |
| 18 | 0,8 | 1,0 | 0,9 | 1,2 |
| 19 | 0,7 | 0,8 | 0,7 | 1,0 |
| 20 | 0,5 | 0,6 | 0,6 | 0,9 |
| 21 | -   | 0,5 | 0,5 | 0,7 |
| 22 | -   | -   | -   | 0,6 |
| 23 | -   | -   | -   | 0,5 |
| 24 | -   | -   | -   | -   |
| 25 | -   | -   | -   | -   |
| 26 | -   | -   | -   | -   |
| 27 | -   | -   | -   | -   |
| 28 | -   | -   | -   | -   |
| 29 | -   | -   | -   | -   |
| 30 | -   | -   | -   | -   |

MAIN MENU

Inhalt

Contents

Contenu

# Arbeitsbereiche Montagespitze

## Working ranges runner

### Portées potence

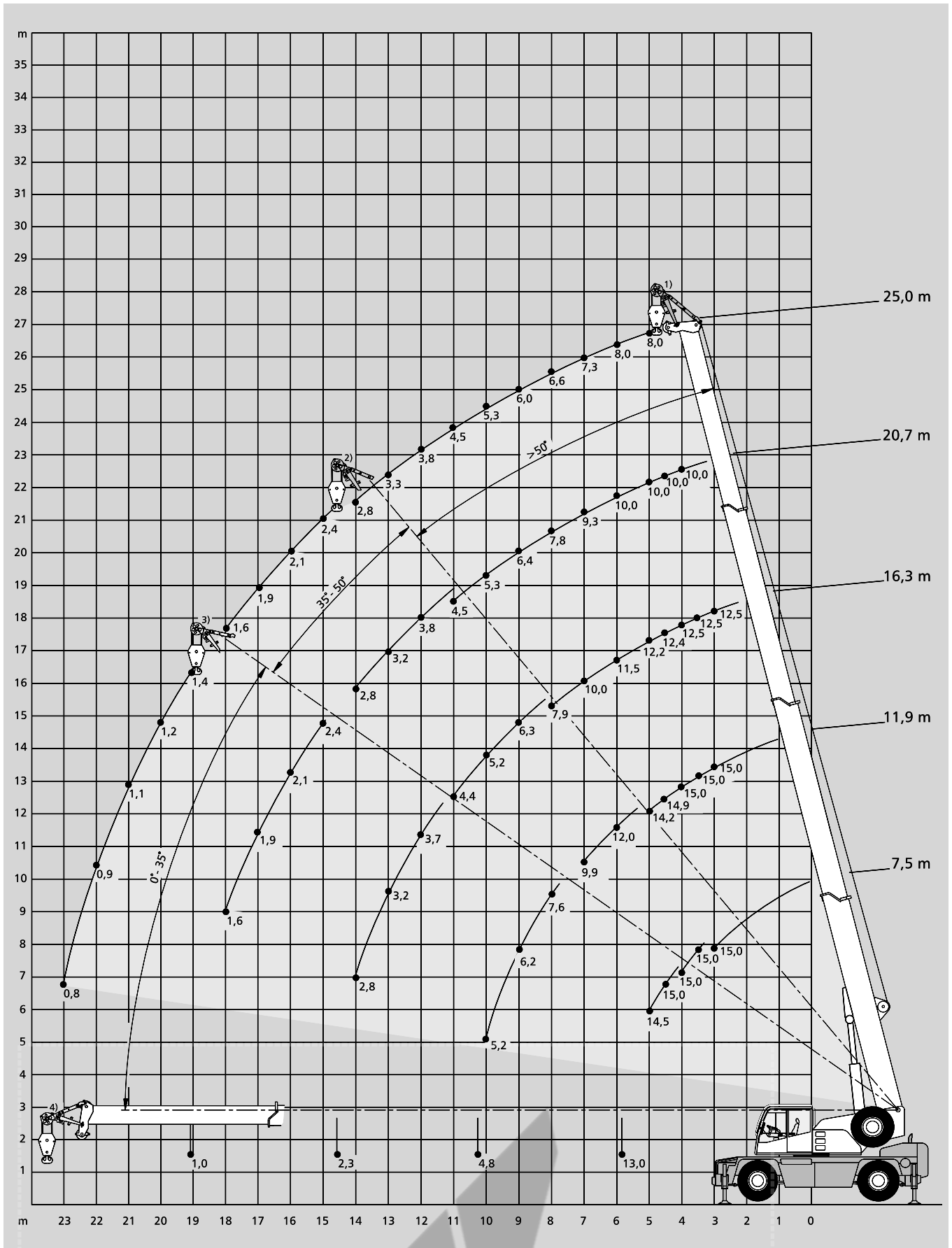

[MAIN MENU](#)

[Inhalt](#)

[Contents](#)

[Contenu](#)

# Tragfähigkeiten Montagespitze

## Lifting capacities runner

### Capacités de levage potence

 5,95 m x 5,90 m 360°

DIN/ISO

| Ausladung                                   |   | Hauptausleger · Main boom · Flèche principale |                     |                     |                     |                   | Ausladung                                   |
|---|---|---|---------------------|---------------------|---------------------|-------------------|---|
| Radius                                      |   | 7,5   | 11,9                | 16,3                | 20,7                | 25,0              | Radius                                      |
| Portée                                      | m | t   | t                   | t                   | t                   | t                 | Portée                                      |
| m   |   | t   | t                   | t                   | t                   | t                 | m   |
| 3   |   | 15,0 <sup>1)</sup>                            | 15,0 <sup>1)</sup>  | 12,5 <sup>1)</sup>  | -                   | -                 | 3   |
| 3,5   |   | 15,0 <sup>2)</sup>                            | 15,0 <sup>1)</sup>  | 12,5 <sup>1)</sup>  | -                   | -                 | 3,5   |
| 4   |   | 15,0 <sup>2)</sup>                            | 15,0 <sup>1)</sup>  | 12,5 <sup>1)</sup>  | 10,0 <sup>1)</sup>  | -                 | 4   |
| 4,5   |   | 15,0 <sup>3)</sup>                            | 14,9 <sup>1)</sup>  | 12,4 <sup>1)</sup>  | 10,0 <sup>1)</sup>  | -                 | 4,5   |
| 5   |   | 14,5 <sup>3)</sup>                            | 14,2 <sup>1)</sup>  | 12,2 <sup>1)</sup>  | 10,0 <sup>1)</sup>  | 8,0 <sup>1)</sup> | 5   |
| 6   |   | -   | 12,0 <sup>2)</sup>  | 11,5 <sup>1)</sup>  | 10,0 <sup>1)</sup>  | 8,0 <sup>1)</sup> | 6   |
| 7   |   | -   | 9,9 <sup>2)</sup>   | 10,0 <sup>1)</sup>  | 9,3 <sup>1)</sup>   | 7,3 <sup>1)</sup> | 7   |
| 8   |   | -   | 7,6 <sup>3)</sup>   | 7,9 <sup>1)</sup>   | 7,8 <sup>1)</sup>   | 6,6 <sup>1)</sup> | 8   |
| 9   |   | -   | 6,2 <sup>3)</sup>   | 6,3 <sup>2)</sup>   | 6,4 <sup>1)</sup>   | 6,0 <sup>1)</sup> | 9   |
| 10  |   | -   | 5,2 <sup>3)</sup>   | 5,2 <sup>2)</sup>   | 5,3 <sup>1)</sup>   | 5,3 <sup>1)</sup> | 10  |
| 11  |   | -   | -                   | 4,4 <sup>2)</sup>   | 4,5 <sup>1)</sup>   | 4,5 <sup>1)</sup> | 11  |
| 12  |   | -   | -                   | 3,7 <sup>3)</sup>   | 3,8 <sup>2)</sup>   | 3,8 <sup>1)</sup> | 12  |
| 13  |   | -   | -                   | 3,2 <sup>3)</sup>   | 3,2 <sup>3)</sup>   | 3,3 <sup>1)</sup> | 13  |
| 14  |   | -   | -                   | 2,8 <sup>3)</sup>   | 2,8 <sup>2)</sup>   | 2,8 <sup>1)</sup> | 14  |
| 15  |   | -   | -                   | -                   | 2,4 <sup>3)</sup>   | 2,4 <sup>2)</sup> | 15  |
| 16  |   | -   | -                   | -                   | 2,1 <sup>3)</sup>   | 2,1 <sup>2)</sup> | 16  |
| 17  |   | -   | -                   | -                   | 1,9 <sup>3)</sup>   | 1,9 <sup>2)</sup> | 17  |
| 18  |   | -   | -                   | -                   | 1,6 <sup>3)</sup>   | 1,6 <sup>2)</sup> | 18  |
| 19  |   | -   | -                   | -                   | -                   | 1,4 <sup>3)</sup> | 19  |
| 20  |   | -   | -                   | -                   | -                   | 1,2 <sup>3)</sup> | 20  |
| 21  |   | -   | -                   | -                   | -                   | 1,1 <sup>3)</sup> | 21  |
| 22  |   | -   | -                   | -                   | -                   | 0,9 <sup>3)</sup> | 22  |
| 23  |   | -   | -                   | -                   | -                   | 0,8 <sup>3)</sup> | 23  |
| Traglast · Capacities Charges <sup>4)</sup> |   | 13,0 <sup>2+3)</sup>                          | 4,8 <sup>2+3)</sup> | 2,3 <sup>2+3)</sup> | 1,0 <sup>2+3)</sup> | -                 | Traglast · Capacities Charges <sup>4)</sup> |

 5,95 m x 4,00 m 360°

DIN/ISO

| Ausladung                                   |   | Hauptausleger · Main boom · Flèche principale |                     |                     |                    |                   | Ausladung                                   |
|---|---|---|---------------------|---------------------|--------------------|-------------------|---|
| Radius                                      |   | 7,5   | 11,9                | 16,3                | 20,7               | 25,0              | Radius                                      |
| Portée                                      | m | t   | t                   | t                   | t                  | t                 | Portée                                      |
| m   |   | t   | t                   | t                   | t                  | t                 | m   |
| 3   |   | 15,0 <sup>1)</sup>                            | 15,0 <sup>1)</sup>  | 12,5 <sup>1)</sup>  | -                  | -                 | 3   |
| 3,5   |   | 15,0 <sup>2)</sup>                            | 15,0 <sup>1)</sup>  | 12,5 <sup>1)</sup>  | -                  | -                 | 3,5   |
| 4   |   | 14,2 <sup>2)</sup>                            | 14,1 <sup>1)</sup>  | 12,5 <sup>1)</sup>  | 10,0 <sup>1)</sup> | -                 | 4   |
| 4,5   |   | 11,0 <sup>3)</sup>                            | 11,5 <sup>1)</sup>  | 10,7 <sup>1)</sup>  | 9,8 <sup>1)</sup>  | -                 | 4,5   |
| 5   |   | 8,9 <sup>3)</sup>                             | 9,3 <sup>1)</sup>   | 9,3 <sup>1)</sup>   | 8,6 <sup>1)</sup>  | 7,9 <sup>1)</sup> | 5   |
| 6   |   | -   | 6,5 <sup>2)</sup>   | 6,7 <sup>1)</sup>   | 6,8 <sup>1)</sup>  | 6,3 <sup>1)</sup> | 6   |
| 7   |   | -   | 5,0 <sup>2)</sup>   | 5,1 <sup>1)</sup>   | 5,2 <sup>1)</sup>  | 5,1 <sup>1)</sup> | 7   |
| 8   |   | -   | 3,9 <sup>3)</sup>   | 4,0 <sup>1)</sup>   | 4,1 <sup>1)</sup>  | 4,1 <sup>1)</sup> | 8   |
| 9   |   | -   | 3,1 <sup>3)</sup>   | 3,2 <sup>2)</sup>   | 3,3 <sup>1)</sup>  | 3,3 <sup>1)</sup> | 9   |
| 10  |   | -   | 2,6 <sup>3)</sup>   | 2,6 <sup>2)</sup>   | 2,7 <sup>1)</sup>  | 2,7 <sup>1)</sup> | 10  |
| 11  |   | -   | -                   | 2,2 <sup>2)</sup>   | 2,3 <sup>1)</sup>  | 2,3 <sup>1)</sup> | 11  |
| 12  |   | -   | -                   | 1,8 <sup>3)</sup>   | 1,9 <sup>2)</sup>  | 1,9 <sup>1)</sup> | 12  |
| 13  |   | -   | -                   | 1,5 <sup>3)</sup>   | 1,6 <sup>2)</sup>  | 1,6 <sup>1)</sup> | 13  |
| 14  |   | -   | -                   | 1,3 <sup>3)</sup>   | 1,3 <sup>2)</sup>  | 1,4 <sup>1)</sup> | 14  |
| 15  |   | -   | -                   | -                   | 1,1 <sup>3)</sup>  | 1,1 <sup>2)</sup> | 15  |
| 16  |   | -   | -                   | -                   | 1,0 <sup>3)</sup>  | 1,0 <sup>2)</sup> | 16  |
| 17  |   | -   | -                   | -                   | 0,8 <sup>3)</sup>  | 0,8 <sup>2)</sup> | 17  |
| 18  |   | -   | -                   | -                   | 0,7 <sup>3)</sup>  | 0,7 <sup>2)</sup> | 18  |
| 19  |   | -   | -                   | -                   | -                  | 0,5 <sup>3)</sup> | 19  |
| Traglast · Capacities Charges <sup>4)</sup> |   | 5,5 <sup>2+3)</sup>                           | 2,2 <sup>2+3)</sup> | 1,0 <sup>2+3)</sup> | -                  | -                 | Traglast · Capacities Charges <sup>4)</sup> |

#### Bemerkungen · Remarks · Remarques

- |   |                           |
|---|---------------------------|
| 1) Arbeitsbereich – lange Absteckung Montagespitze    | 4) horizontal             |
| 1) Working range – max. offset for runner             | 4) with horizontal boom   |
| 1) Portée – inclinaison max. pour potence             | 4) avec flèche horizontal |
|   |                           |
| 2) Arbeitsbereich – mittlere Absteckung Montagespitze |                           |
| 2) Working range – medium offset for runner           |                           |
| 2) Portée – inclinaison moyenne pour potence          |                           |
|   |                           |
| 3) Arbeitsbereich – kurze Absteckung Montagespitze    |                           |
| 3) Working range – min. offset for runner             |                           |
| 3) Portée – inclinaison min. pour potence             |                           |

MAIN MENU

Inhalt

Contents

Contenu



# Technische Beschreibung

## Unterwagen

|                            |  |
|----------------------------|--|
| <b>Antrieb / Lenkung</b>   | 4 x 2 x 4.   |
| <b>Rahmen</b>              | Verwindungssteifer Kastenträgerahmen mit geschlossenem Kastenprofil und integrierten Abstützkästen aus hochfestem Feinkornbaustahl. Am Stahlbau vorne und hinten integrierte Zugösen.  |
| <b>Abstützung</b>          | Max. Abstützbasis längs: 5,95 m, quer: 5,90 m. 4-Punkt-Abstützung, hydraulisch ausfahrende Stützträger, Betätigung auf jeder Fahrgestellseite, Kontrolle durch Nivellierlibelle. Die Stützzylinder haben einen Hub von ca. 500 mm. Die Abstützplatten können beim Verfahren an den Stützzylindern verbleiben, ohne die Fahrzeugbreite von 2,42 m zu überschreiten. Programmierung für zweite Abstützbasis. |
| <b>Motor</b>               | Wassergekühlter 6-Zylinder Perkins Phaser 210 TI, schadstoffarm nach „EURO I“, Leistung nach DIN: 156 kW (212 PS) bei 2500 1/min, Drehmoment 737 Nm bei 1550 1/min, Kraftstoffbehälter 260 l. Abgasanlage aus aluminierterem Stahl.  |
| <b>Getriebe</b>            | Allison-Automatikgetriebe mit Drehmomentwandler, 6 Vorwärts- und 1 Rückwärtsgang.  |
| <b>Achsen</b>              | Achse 1: Außenplanetenlenkachse mit Querdifferentialsperre; Achse 2: Lenkachse, nicht angetrieben.   |
| <b>Transportgewicht</b>    | 20 t.  |
| <b>Federung</b>            | Alle Achsen hydropneumatisch gefedert und hydraulisch blockierbar.   |
| <b>Bereifung</b>           | 4-fach 425/65 R 22,5.  |
| <b>Fahrgeschwindigkeit</b> | 80,0 km/h.   |
| <b>Lenkung</b>             | ZF-Hydro-Zweikreis-Lenkung mit mech. Lenkbegrenzung. 1 motorgetriebene Lenkhauptpumpe, 1 Notlenkpumpe. Unabhängige Hinterachslenkung.  |
| <b>Bremsen</b>             | Betriebsbremse: Zweikreis-Druckluft-Bremsanlage; Feststellbremse: Federspeicherbremse für die Hinterachse; Dauerbremse: Auspuffklappenbremse.  |
| <b>Elektrische Anlage</b>  | Betriebsspannung 24 V. Drehstrom-Lichtmaschine 55 A. 2 Batterien 12 V / 120 Ah. Beleuchtung nach EG-Richtlinien. Einsatz einer speicherprogrammierbaren Steuerung, die für härtesten mobilen Einsatz entwickelt wurde. Die Anlage verfügt über eine Fehlerdiagnose mittels integrierter Meldeleuchten.   |

## Oberwagen

|                                 |  |
|---------------------------------|--|
| <b>Stahlbau</b>                 | Schweißkonstruktion aus Feinkornstahl. Verwindungssteifer Rahmen in gewichtssparender Längsträgerkonstruktion.   |
| <b>Motor</b>                    | Antrieb durch Unterwagenmotor.   |
| <b>Hydraulikanlage</b>          | 1 Axialkolbenverstellpumpe für die Hauptarbeitsbewegungen, separate Pumpe für das Drehwerk. Damit sind 3 Arbeitsbewegungen gleichzeitig und voneinander unabhängig ausführbar. Tankinhalt: 345 l.  |
| <b>Hubwerk</b>                  | Axialkolben-Konstantmotor, Hubwerkstrommel mit integriertem Planetengetriebe und federbelasteter Lamellenbremse. Trommel-Durchmesser: 265 mm, Seil-Durchmesser: 13 mm.   |
| <b>Drehwerk</b>                 | Hydomotor mit Planetengetriebe, fußbetätigte Betriebsbremse, federbelastete Haltebremse. Drehgeschwindigkeit stufenlos.  |
| <b>Wippwerk</b>                 | 1 Differentialzylinder mit lastdrucküberkompensiertem Senk-Bremsventil.  |
| <b>Steuerung</b>                | Die Kranbedienung erfolgt durch 2 selbstzentrierende Servohebel. Die Hebelstellung steuert zusammen mit der Motordrehzahl die Arbeitsgeschwindigkeit. Elektrohydraulische Vorsteuerung mit Notprogramm.  |
| <b>Krankabine</b>               | 1-Mann-Fahrerhaus, zur Bedienung aller Funktionen des Unter- und Oberwagens. Ganzstahl-Komfortkabine mit Schiebetüre und ausstellbarem Frontfenster, rundum Sicherheitsverglasung. Dachfenster aus Panzerglas, seitliches Schiebefenster, gefederter und verstellbarer Fahrersitz mit Armlehnen, Kopfstütze und 3-Punkt-Sicherheitsgurt. Parallelscheibenwischer und Scheibenwaschanlage für Front- und Dachscheibe. Motorunabhängige thermostatgesteuerte Warmwasserdieselheizung mit Zeitschaltuhr. Lastmomentbegrenzer. |
| <b>Hauptausleger</b>            | Grundkasten und 3 Teleskope aus Feinkornbaustahl. Das Ausschieben des Auslegers erfolgt mit einem Hydraulikzylinder, sowie 2 Seiltrieben. Rollenkopf mit 4 Tragrollen und Befestigungsteilen für die Hauptauslegerverlängerung. Gesamtlänge 25 m.  |
| <b>Gegengewicht</b>             | im Oberwagen integriert.   |
| <b>Sicherheitseinrichtungen</b> | Serienmäßiger elektronischer Lastmomentbegrenzer mit Folientastatur sowie digitaler Anzeige für: Hakenlast, Nenntraglast, Auslegerlänge, Auslegerwinkel, Ausladung und zusätzliche Analoganzeige für die Ausladung in Prozent. Einfachste Bedienung über vier Tasten.  |

## Sonstige Ausstattung

Feuerlöscher 6 kg, 2 Arbeitsscheinwerfer, zusätzlich 2 Scheinwerfer zur Ausleuchtung des Abstützbereichs, Antirutschbelag auf Unterwagen, Handwindmesser, großzügige Stauffächer, Werkzeugersatz.

2-Komponenten-Acryllack. OW: RAL 9003 signalweiß, UW: RAL 7037 staubgrau.

[MAIN MENU](#)

[Inhalt](#)

[Contents](#)

[Contenu](#)

## Zusatzausrüstung

|  |   |
|--|---|
| <b>Antrieb</b>                               | 4 x 4. Achse 1: Außenplanetenlenkachse mit Querdifferentialsperre. Achse 2: Außenplanetenlenkachse zuschaltbar, Querdifferentialsperre.   |
| <b>Bereifung</b>                             | 14.00 R 25. Fahrzeugbreite 2,42 m / Fahrzeughöhe 3,20 m. Reserverad, lose oder Reserverad mit Halter und Hubvorrichtung.  |
| <b>Hauptauslegerverlängerung</b>             | Starr montierbare 1- oder 2-teilige Hauptauslegerverlängerung, kann in Winkeln von 0° und 30° am Hauptauslegerkopf angebaut werden. 1-teilige Kastenspitze: 7,1 m. 2-teilige Kastenspitze: 7,1 m oder 13,0 m. Beim Transport ist die Spitze rechts am Grundausleger angeklappt. Auslegergesamtlänge: 38 m, max. Rollenhöhe: 40 m. |
| <b>Zentralschmieranlage</b>                  | für den Unterwagen.   |
| <b>Sonstige Einrichtungen</b>                | Abgasanlage mit Funkenfänger, Klimaanlage, Windmeßanlage am Auslegerkopf, Rundumleuchte, Hydraulik-Ölkühler, Tropenausführung, Radio, Kühlfach.   |
| <b>Ländervorschriften</b>                    | Unterschiedliche gesetzliche Bestimmungen in verschiedenen Ländern. Für Kran- und Straßenverkehrsabnahmebedingungen gesonderte Vereinbarungen.  |
| <b>Sonderanstrich und Sonderbeschriftung</b> | Spezielle Kundenbeschriftung und alle RAL-Farben.   |
| <b>Zusatzrolle am Hauptauslegerkopf</b>      | für Lasten > 23,2 t.  |
| <b>Schwerlastmontagespitze</b>               | Länge 1,20 m, 3-rollig, für Halleneinsatz. Wird beim Transport auf dem Unterwagen abgelegt.   |

# Technical description

## Carrier

|                               |  |
|-------------------------------|--|
| <b>Drive / Steering</b>       | 4 x 2 x 4.   |
| <b>Frame</b>                  | Anti-torsion monobox main frame with integral outrigger boxes, fabricated of high strength fine grain structural steel. Tow lugs integral on front and rear.   |
| <b>Outriggers</b>             | Max. outrigger base, longitudinal: 5.95 m, transverse: 5.90 m. 4 hydraulic outriggers, controlled from each side of the chassis, monitored by bubble levelling indicator, jacking cylinder stroke approx. 500 mm. The outrigger floats remain fitted to the jacking cylinders during transit, without exceeding the 2.42 m overall width of the crane. Programming for 2nd outrigger base. |
| <b>Engine</b>                 | Water-cooled 6-cylinder Perkins Phaser 210 TI engine, anti-pollution conforming to „EURO I“, output to DIN: 156 kW (212 hp) at 2500 1/min, torque 737 Nm at 1550 1/min, fuel tank capacity 260 l, aluminized steel exhaust system.   |
| <b>Transmission</b>           | Allison automatic transmission with torque converter, 6 speeds forward and 1 reverse.  |
| <b>Axles</b>                  | Axle 1: planetary, steer, with transverse differential locks; axle 2: steer, non-drive.  |
| <b>Weight in travel order</b> | 20 t.  |
| <b>Suspension</b>             | All axles with hydropneumatic suspension and hydraulically blockable.  |
| <b>Wheels and tyres</b>       | 4 wheels 425/65 R 22.5.  |
| <b>Travel speed</b>           | 80.0 km/h.   |
| <b>Steering</b>               | ZF dual-circuit hydraulic steering with mech. steering end stop. 1 engine-driven master steering pump, 1 emergency steering pump. Independent rear axle steering.  |
| <b>Brakes</b>                 | Service brake: dual-line air system; parking brake: spring-loaded brake on rear axle; sustained action brake: exhaust brake.   |
| <b>Electrical system</b>      | 24 V. 3-phase alternator 55 A. 2 batteries 12 V / 120 Ah. Lighting conforms to EC-directives. CTC computer control, specially developed for most exacting mobile applications. The system includes pilot lamps to assist in trouble shooting.  |

## Superstructure

|                         |  |
|-------------------------|--|
| <b>Steel structure</b>  | Welded structure fabricated of fine grain steel. Anti-torsion frame of weight-saving longitudinal beam construction.   |
| <b>Engine</b>           | Powered by carrier engine.   |
| <b>Hydraulic system</b> | 1 variable-displacement axial piston pump for main working movements, separate pump for slew unit. This provides for 3 simultaneous and independent working movements. Reservoir capacity: 345 l.  |
| <b>Hoist</b>            | Fixed-displacement axial piston hydraulic motor, hoist drum with integral planetary gear reducer and spring-applied multi-disk brake. Drum diameter: 265 mm, rope diameter: 13 mm.   |
| <b>Slew unit</b>        | Hydraulic motor with planetary gear reducer, pedal-operated service brake and spring-applied holding brake. Slewing speed infinitely variable.   |
| <b>Boom elevation</b>   | 1 differential cylinder with pilot-controlled lowering brake valve.  |
| <b>Control</b>          | The crane is controlled by two self-centering servo levers. Working speed control by both lever position and engine speed. Hydro-electric pilot control with emergency program.  |
| <b>Crane cab</b>        | 1-man-cab with full crane and travel controls. All-steel comfortable cab with sliding door and large hinged windscreen, safety glazing throughout. Roof window with amoured-glass, slide-by side window, sprung and adjustable operator's seat incl. head and arm rests, and seat belt. Washer and parallel wiper for windscreen and roof window. Self-contained thermostat-controlled hot water heater with timer. Load moment limiter. |
| <b>Main boom</b>        | Boom base and 3 telescopic sections fabricated from fine grain structural steel, telescoping to full boom length by hydraulic cylinder and rope pulley assembly. Boom head with 4 sheaves and parts to fit the optional boom extension. Overall length 25 m.   |
| <b>Counterweight</b>    | integrated into the superstructure.  |
| <b>Safety devices</b>   | Electronic safe load indicator is installed as standard, with sealed touch-type keyboard, incl. digital readout for hook load, rated load, boom length, boom angle and load radius and analog display to indicate the capacity utilization in per cent. Simple and easy 4-key operation.   |

## Other equipment

6 kg fire extinguisher, 2 working lights, 2 spotlights to illuminate the outrigger area, antislip on carrier, manual anemometer, spacious stowage facilities, tool kit.  
2-pack acrylic paint. Superstructure: RAL 9003 signal white, carrier: RAL 7037 dust grey.

[MAIN MENU](#)

[Inhalt](#)

[Contents](#)

[Contenu](#)

## Options

|   |   |
|---|---|
| <b>Drive</b>  | 4 x 4. Axle 1: planetary, steer, with transverse differential locks. Axle 2: planetary, steer, connectable, transverse differential locks.  |
| <b>Wheels and tyres</b>                             | 14.00 R 25. Overall crane width 2.42 m, overall crane height 3.20 m. Spare wheel either loose or with mount and hoisting mechanism.   |
| <b>Main boom extension</b>                          | 1- or 2-part extension, offsettable at 0° and 30°. 1-part box type extension: 7.1 m. 2-part box type extension: 7.1 m or 13.0 m. Folds to right side of boom base during transit. Overall boom length: 38 m, max. tip height: 40 m. |
| <b>Centralized lubrication</b>                      | for carrier.  |
| <b>Other equipment</b>                              | Exhaust with spark arrestor, airconditioner, phone, anemometer on boom head, rotating beacon, hydraulic oil cooler, tropicalization, radio, cool-box.   |
| <b>National regulations</b>                         | Different requirements for crane acceptance and roadability in different countries.   |
| <b>Special painting and special lettering</b>       | Special customized lettering and all RAL colors.  |
| <b>Additional sheave required on main boom head</b> | for loads > 23.2 t.   |
| <b>Heavy-lift runner</b>                            | 1.20 m long, 3-sheave, for workshop operation. Stowed on carrier during transit.  |

# Descriptif technique

## Châssis

|                          |   |
|--------------------------|---|
| Entraînement / direction | 4 x 2 x 4.  |
| Cadre-châssis            | Construction anti-torsion sous forme de caissons soudée fermée, comprenant les logements des poutres de calage, réalisée en tôle d'acier de construction de haute résistance à grains fins. Oeil d'attelage AV et AR intégré dans la structure.   |
| Calage                   | Base de calage max. longitudinale: 5,95 m, transversale: 5,90 m. Calage en 4 points, poutres extractibles hydrauliquement, commandé depuis chaque côté du porteur, contrôlé par des niveaux à bulles. Les vérins de calage ont une course d'environ 500 mm. Les patins de calage peuvent rester reliés aux verins de calage pendant les déplacements, sans dépasser la largeur hors tout de 2,42 m. Programmation pour 2ème base de calage. |
| Moteur                   | Moteur diesel 6 cylindres Perkins Phaser 210 TI, à refroidissement par eau, antipollution selon les normes „EURO I“, puissance suivant DIN: 156 kW (212 CV) à 2500 1/min, couple 737 Nm à 1550 1/min, réservoir de carburant 260 l. Système d'échappement en acier avec alliage d'aluminium.  |
| Boîte de vitesse         | Boîte automatique Allison avec convertisseur de couple, 6 vitesses AV, 1 AR.  |
| Essieux                  | Essieu 1: à planétaires, directeur, avec différentiel transversal verrouillable; Essieu 2: non-moteur, directeur.   |
| Poids total roulant      | 20 t.   |
| Suspension               | Suspension hydropneumatique sur tous les essieux avec blocage hydraulique.  |
| Roues et pneumatiques    | 4 pneus 425/65 R 22,5.  |
| Vitesse sur route        | 80,0 km/h.  |
| Direction                | ZF à servo-commande hydraulique à double circuit, avec limiteur mécanique, 1 pompe principale entraînée par le moteur, 1 pompe de secours. Direction indépendante de l'essieu arrière.  |
| Freinage                 | Frein de service: pneumatique à double circuit; frein de stationnement: frein à ressorts sur essieu AR; Frein continu: ralentisseur sur échappement.  |
| Installation électrique  | Système 24 volts, alternateur 55 A. 2 batteries 12 V / 120 Ah. Eclairage selon normes CE. Commande électronique CTC spécialement développée pour des utilisations mobiles les plus exigeantes. Le système comprend des indicateurs lumineux facilitant le diagnostic.   |

## Partie Supérieure

|                          |  |
|--------------------------|--|
| Charpente                | Structure mécano-soudée, en tôle d'acier à grains fins. Cadre de construction légère et résistante à la torsion.   |
| Moteur                   | Entraîné par moteur-châssis.   |
| Installation hydraulique | 1 pompe à débit variable et à pistons axiaux pour les mouvements principaux, pompe séparée pour le mécanisme d'orientation. Le circuit hydraulique permet l'indépendance comme la simultanéité de 3 mouvements. Réservoir hydraulique: 345 l.  |
| Mécanisme de levage      | Moteur à pistons axiaux et à débit constant, tambour entraîné par un réducteur à planétaires, frein multi-disque à ressorts. Diamètre du tambour: 265 mm, diamètre du câble: 13 mm.  |
| Mécanisme d'orientation  | Moteur hydraulique avec réducteur à planétaires, frein de service à pédale, frein de tourelle à ressorts. Vitesse d'orientation sans paliers.  |
| Mécanisme de relevage    | 1 vérin différentiel. Descente contrôlée au moyen d'une soupape de freinage automatique. Angle de relevage: -10° à 78°; temps de relevage: 50 sec.   |
| Commandes                | Les mouvements de travail sont commandés par 2 servovierges à rappel automatique. La position du levier détermine la vitesse de travail en fonction du régime du moteur. Commande hydro-électrique incl. opération en cas d'urgence.   |
| Cabine                   | Cabine monoplace avec tous les instruments de commande du châssis et de la partie supérieure. Tout en acier, confortable avec porte coulissante et pare-brise relevable, vitrage de sécurité panoramique. Fenêtre de toit, vitre latérale coulissante, siège suspendu et réglable avec accoudoirs, appui-tête et ceinture. Essuie-glace parallèle et lave-glace pour pare-brise et vitre de toit. Chauffage autonome à eau, contrôlé par thermostat avec interrupteur à minuterie. Tableau de bord, contrôleur d'état de charge. |
| Flèche principale        | Caisson de base et 3 éléments télescopiques, en tôle d'acier de construction à grains fins. Télescopage par vérin hydraulique ainsi que par 2 mécanismes de câble. Tête de flèche avec 4 poulies et éléments de montage pour la rallonge. Longueur totale 25 m.  |
| Contrepoids              | intégré à la partie supérieure.  |
| Sécurité                 | L'équipement standard comprend un contrôleur d'état de charge électronique avec clavier anti-poussière et écran à affichage digital indiquant la charge au crochet, la charge nominale, la portée, la longueur et l'angle de la flèche, ainsi qu'un indicateur analogique du degré d'utilisation en pour-cent. Simple utilisation par 4 touches.   |

## Autres équipements

Extincteur de 6 kg, 2 projecteurs de travail, 2 projecteurs permettant l'éclairage des stabilisateurs, plateau antidérapant sur châssis, anémomètre manuel, facilités de stockage spacieuses, trousse à outils.  
Peinture acrylique à 2 composantes: Partie supérieure: blanc signal RAL 9003, châssis: gris poussière RAL 7037.

MAIN MENU

Inhalt

Contents

Contenu

## Equipements optionnels

|   |   |
|---|---|
| <b>Entraînement</b>   | 4 x 4. Essieu 1: à planétaires, directeur, avec différentiel transversal verrouillable. Essieu 2: à planétaires, connectable, différentiel transversal verrouillable.   |
| <b>Pneumatiques</b>   | 14.00 R 25. Largeur hors tout: 2,42 m / hauteur hors tout: 3,20 m. Roue de secours avec ou sans support et mécanisme de manutention.  |
| <b>Rallonge de flèche principale</b>                        | Rallonge fixe en 1 ou 2 parties, inclinaison 0° et 30°. Caisson de rallonge en 1 partie: 7,1 m. Caisson de rallonge en 2 parties: 7,1 m ou 13,0 m. La rallonge est repliée sur le côté droit du caisson de base durant le transport. Longueur totale de la flèche: 38 m, hauteur max. de poulies: 40 m. |
| <b>Graissage centralisé</b>                                 | pour le porteur.  |
| <b>Autres équipements</b>                                   | Système d'échappement avec pare-étincelles, climatisation, téléphone, anémomètre en tête de flèche, girophare, radiateur à huile hydraulique, tropicalisation, radio, glacière.   |
| <b>Réglementations nationales</b>                           | Directives légales dans les différents pays à prendre en compte pour satisfaire aux conditions de réception du porteur et de la tourelle.   |
| <b>Peinture spéciale et inscription en lettres spéciale</b> | Inscription en lettres spéciale selon les désirs du client ainsi que toutes les couleurs RAL.   |
| <b>Nécessite poulie suppl. en tête de flèche</b>            | pour charges > 23,2 t.  |
| <b>Potence levage lourd</b>                                 | Longueur 1,20 m, 3 poulies, pour levage type atelier. Stockage sur porteur pendant les trajets.   |

# Anmerkungen zu den Tragfähigkeiten

## Notes to lifting capacity

### Conditions d'utilisation

Tragfähigkeiten entsprechen ISO 4305 und DIN 15019.2 (Prüflast = 1,25 x Hublast + 0,1 x Auslegereigengewicht, auf die Ausleger-  
spitze reduziert).  
Das Gewicht der Unterflaschen, sowie die Lastaufnahmemittel, sind Bestandteile der Last und sind von den Tragfähigkeitsangaben  
abzuziehen.

Kranbetrieb mit Hauptausleger zulässig bis:

Staudruck ..... 60 N/m<sup>2</sup>

Windgeschwindigkeit ..... 9,8 m/s

Weitere Angaben in der Bedienungsanleitung des Kranes.

Anmerkung: Die Daten dieser Broschüre dienen nur zur allgemeinen Information; für ihre Richtigkeit übernehmen wir keine Haftung.  
Der Betrieb des Kranes ist nur mit den Original-Tragfähigkeitstabellen und mit der Bedienungsanleitung zulässig, die mit dem Kran  
mitgeliefert werden.

Ratings are in compliance with ISO 4305 and DIN 15019.2 (test load = 1.25 x suspended load + 0.1 x dead weight of boom reduced  
to boom point).

Weight of hook blocks and slings is part of the load, and is to be deducted from the capacity ratings.

Crane operation with main boom is permissible up to a

wind pressure of ..... 60 N/m<sup>2</sup>

wind speed of ..... 9.8 m/s

Consult operation manual for further details.

Note: Data published herein is intended as a guide only and shall not be construed to warrant applicability for lifting purposes.  
Crane operation is subject to the computer charts and operation manual both supplied with the crane.

Le tableau de charges est conforme à la norme ISO 4305 et DIN 15019.2 (charge d'essai = 1,25 x charge suspendue + 0,1 x poids  
de la flèche réduit à la pointe de flèche).

Les poids du crochet-moufle et de tous les accessoires d'élingage font partie de la charge et sont à déduire des charges indiquées.

La grue peut travailler avec flèche principale jusqu'à une

pression du vent de ..... 60 N/m<sup>2</sup>

vitesse du vent de ..... 9,8 m/s

Pour plus de détails consulter la notice d'utilisation de la grue.

Nota: Les renseignements ci-inclus sont donnés à titre indicatif et ne représentent aucune garantie d'utilisation pour les opérations  
de levage.

La mise en service de la grue n'est autorisée qu'à condition que les tableaux de charges ainsi que le manuel de service, tels que  
fournis avec la grue, soient observés.

[MAIN MENU](#)

[Inhalt](#)

[Contents](#)

[Contenu](#)

# Zeichenerklärung Key Légende



Tragfähigkeiten, abgestützt · Lifting capacities on outriggers · Capacités de levage sur stabilisateurs · 360°



frei auf Rädern · free on wheels · sur pneus

„D“

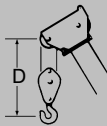

[MAIN MENU](#)

[Inhalt](#)

[Contents](#)

[Contenu](#)



- Specifications
- Working ranges main boom
- Lifting capacities main boom
- Working ranges main boom extension
- Lifting capacities main boom extension
- Technical description

## Demag AC 25

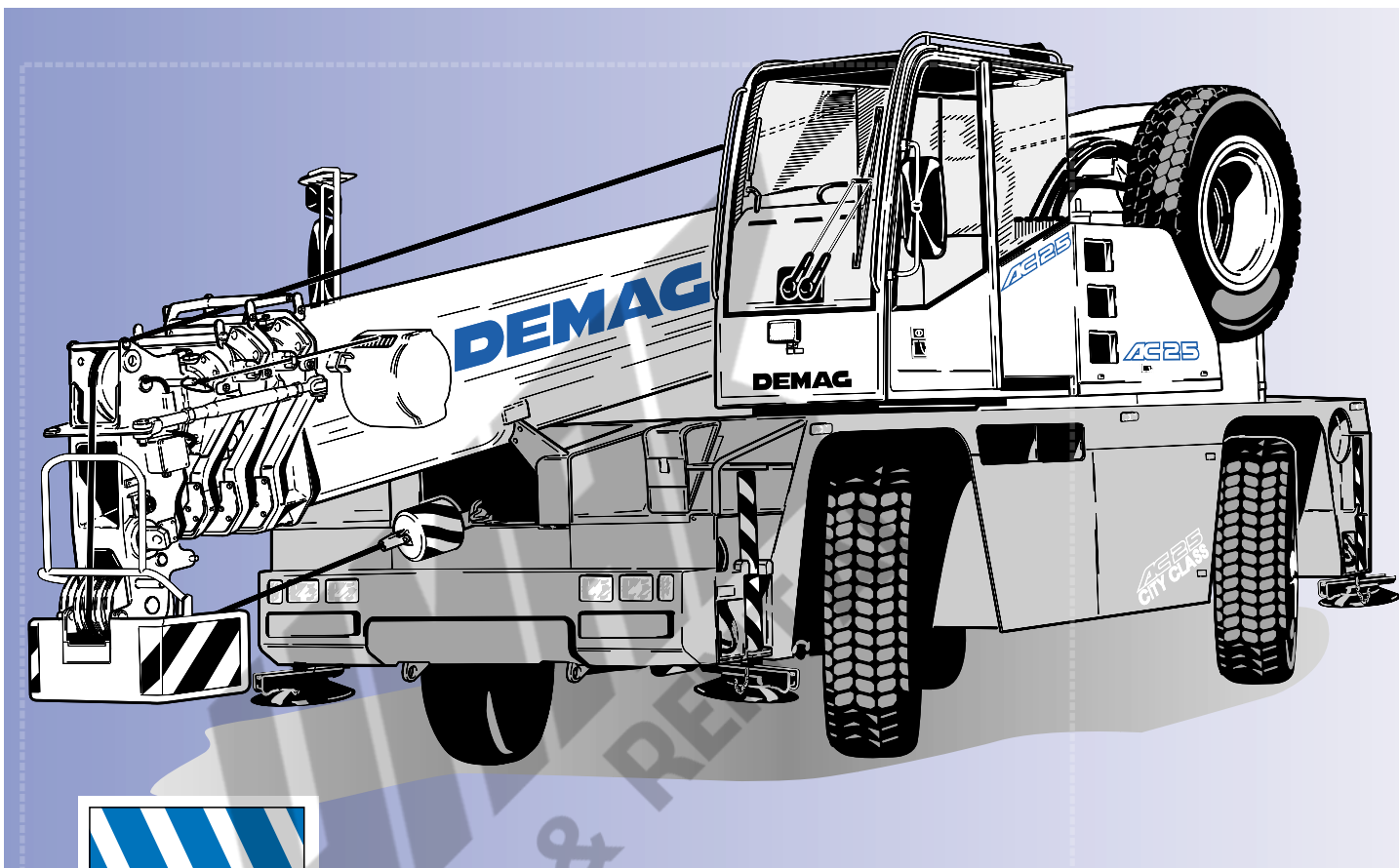

**28t**

# Dimensions

| Type of tires | Level   | A*    | B*   | C*   | D*   |
|---------------|---------|-------|------|------|------|
| 14.00         | Road    | 10'5" | 10'  | 1'1" | 5'   |
| 14.00         | Lowered | 10'2" | 9'7" | 8"   | 4'7" |
| 425/65        | Road    | 10'1" | 9'6" | 7"   | 4'6" |
| 425/65        | Lowered | 9'8"  | 9'3" | 4"   | 4'3" |

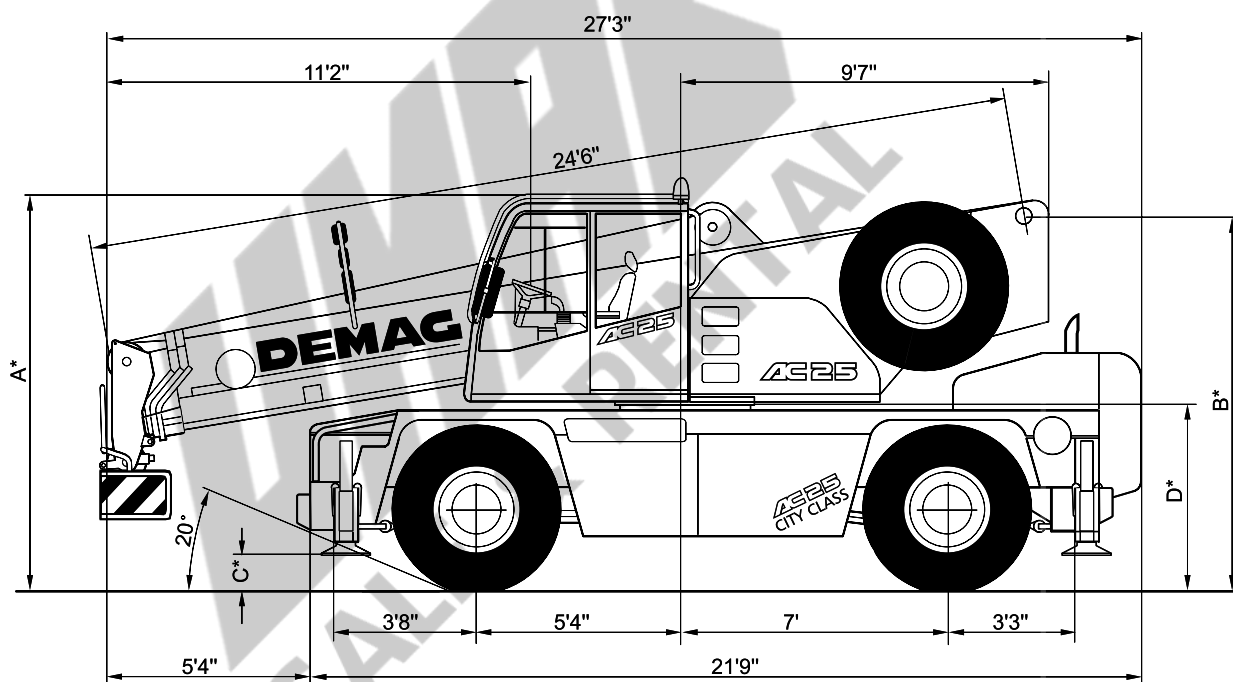

[MAIN MENU](#)

[CONTENTS](#)

# Dimensions

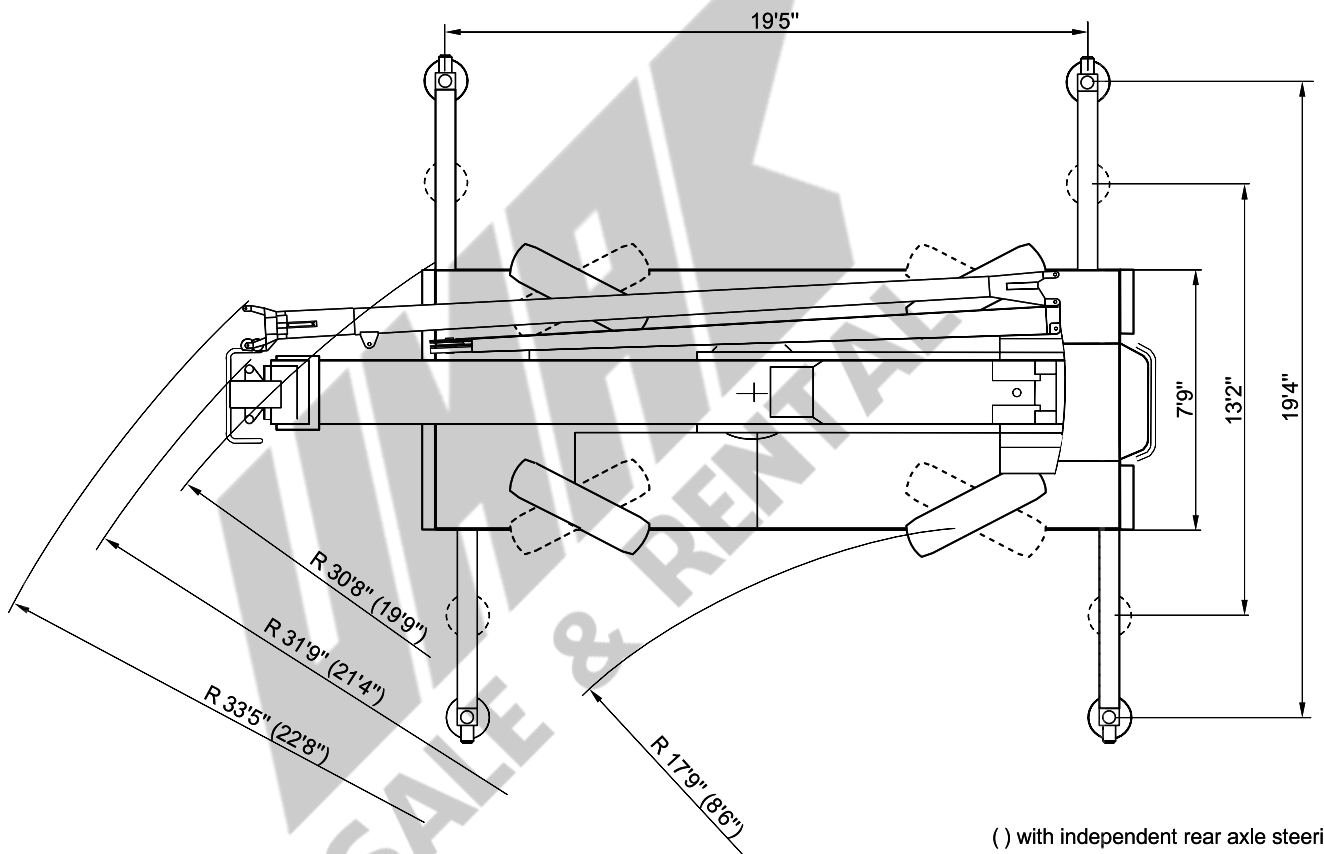

( ) with independent rear axle steering

[MAIN MENU](#)

[CONTENTS](#)

# Key

 Lifting capacities on outriggers 360°

 free on wheels

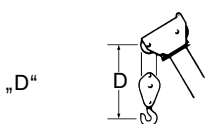

## Notes to lifting capacity

Lifting capacities do not exceed 85% of tipping load.  
Weight of hook blocks and slings are part of the load, and are to be deducted from the capacity ratings.

Crane operation with main boom is permissible up to a  
wind speed of ..... 32 ft/s

Consult operation manual for further details on wind speed.  
All capacities above the parting line are based on structural strength. Capacities below the parting line are based on machine stability.  
Crane operation subject to computer charts, only! For crane operation consult operation manual first!

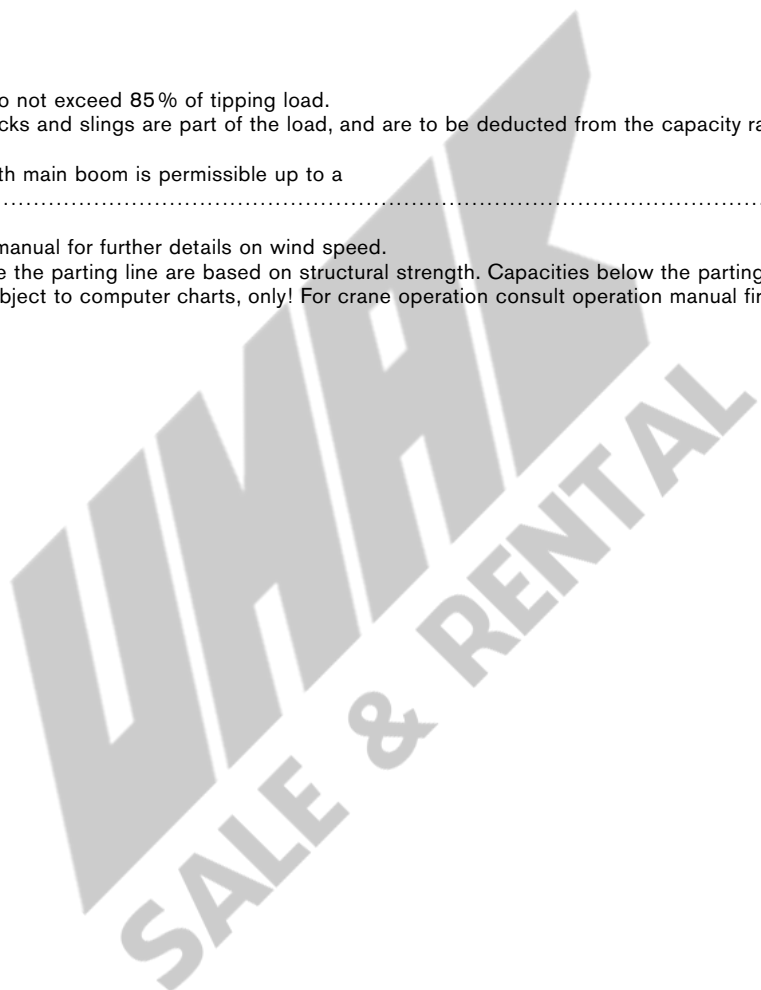

# Specifications

## Axle loads

Crane in travel position  
Axles  
Total weight

|        |           |
|--------|-----------|
| axle 1 | 18,700 lb |
| axle 2 | 24,250 lb |
|        | 42,950 lb |

## Working speeds (infinitely variable)

| Mechanisms        | Normal speed | High speed   | Max. permissible line pull <sup>3)</sup> | Rope length                |
|-------------------|--------------|--------------|--|----------------------------|
| Hoist             | 180.4 ft/min | 344.4 ft/min | 6,400 lb                                 | 426.5 ft                   |
| Slewing           |              |              |  | max. 1.7 <sup>1</sup> /min |
| Telescoping speed |              |              |  | 24.6 – 82.0 ft: 60 s       |
| Boom elevation    |              |              |  | -10° – +78°: 50 s          |

## Carrier performance

Travel speed  
Gradeability  
Ground clearance

0..50/53 mph<sup>1)</sup>  
max. 50/80%<sup>2)</sup>  
1' / 1'4"<sup>1)</sup>

## Hook block/Heavy-lift attachment

| Type             | Possible load <sup>3)</sup> | Number of sheaves | Weight | „D“  | Number of lines | Heavy-lift attachment |
|------------------|-----------------------------|-------------------|--------|------|-----------------|-----------------------|
| 32               | 55,000 lb                   | 5                 | 485 lb | 5'9" | 10              | 1 add. sheave         |
| 25               | 44,800 lb                   | 3                 | 353 lb | 5'2" | 7               |                       |
| 25 <sup>4)</sup> | 44,800 lb                   | 3                 | 353 lb | 3'8" | 7               |                       |
| 10               | 19,200 lb                   | 1                 | 220 lb | 5'2" | 3               |                       |
| 3,2              | 6,400 lb                    |                   | 176 lb | 4'9" | 1               |                       |



## Remarks

- <sup>1)</sup> depending on type of tires
- <sup>2)</sup> Drive 4 x 2 / 4 x 4
- <sup>3)</sup> varies depending on national regulations
- <sup>4)</sup> for workshop operation

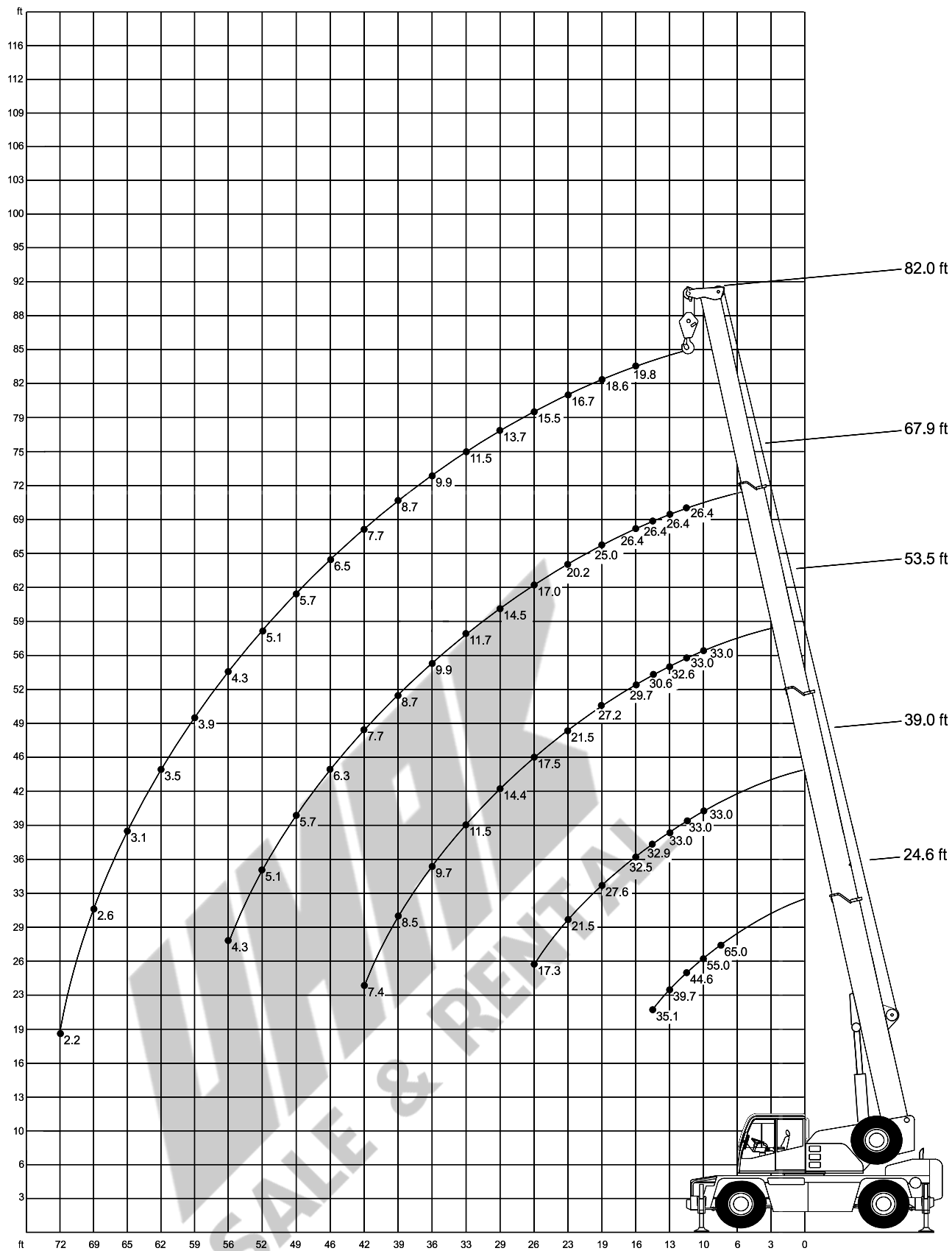
# Working ranges main boom



# Lifting capacities main boom

|  <b>19'6" x 19'4"      360°      85%</b> |                    |         |         |         |         |  <b>19'6" x 13'2"      360°      85%</b> |          |         |         |         |         |
|---|--------------------|---------|---------|---------|---------|---|----------|---------|---------|---------|---------|
| Main boom   |                    |         |         |         |         | Main boom   |          |         |         |         |         |
| Radius  | 24.6 ft            | 39.0 ft | 53.5 ft | 67.9 ft | 82.0 ft | Radius  | 24.6 ft  | 39.0 ft | 53.5 ft | 67.9 ft | 82.0 ft |
| ft  | 1,000 lb           |         |         |         |         | ft  | 1,000 lb |         |         |         |         |
| 8   | 65.0 <sup>3)</sup> | –       | –       | –       | –       | 8   | –        | –       | –       | –       | –       |
| 10  | 55.0*/47.0         | 33.0    | 33.0    | –       | –       | 10  | 41.6     | 33.0    | 32.9    | –       | –       |
| 11  | 44.6               | 33.0    | 33.0    | 26.4    | –       | 11  | 38.9     | 33.0    | 31.9    | 27.2    | –       |
| 13  | 39.7               | 33.0    | 32.6    | 26.4    | –       | 13  | 30.9     | 30.2    | 26.8    | 24.0    | –       |
| 15  | 35.1               | 32.9    | 30.6    | 26.4    | –       | 15  | 22.8     | 23.8    | 22.2    | 20.3    | –       |
| 16  | –                  | 32.5    | 29.7    | 26.4    | 19.8    | 16  | –        | 21.1    | 20.5    | 18.8    | 17.2    |
| 19  | –                  | 27.6    | 27.2    | 25.0    | 18.6    | 19  | –        | 15.5    | 15.6    | 15.3    | 14.1    |
| 23  | –                  | 21.5    | 21.5    | 20.2    | 16.7    | 23  | –        | 10.7    | 11.0    | 11.4    | 11.0    |
| 26  | –                  | 17.3    | 17.5    | 17.0    | 15.5    | 26  | –        | 8.7     | 8.9     | 9.2     | 9.1     |
| 29  | –                  | –       | 14.4    | 14.5    | 13.7    | 29  | –        | –       | 7.5     | 7.5     | 7.7     |
| 33  | –                  | –       | 11.5    | 11.7    | 11.5    | 33  | –        | –       | 5.9     | 6.1     | 6.1     |
| 36  | –                  | –       | 9.7     | 9.9     | 9.9     | 36  | –        | –       | 5.0     | 5.1     | 5.3     |
| 39  | –                  | –       | 8.5     | 8.7     | 8.7     | 39  | –        | –       | 4.2     | 4.4     | 4.5     |
| 42  | –                  | –       | 7.4     | 7.7     | 7.7     | 42  | –        | –       | 3.6     | 3.8     | 3.8     |
| 46  | –                  | –       | –       | 6.3     | 6.5     | 46  | –        | –       | –       | 3.2     | 3.2     |
| 49  | –                  | –       | –       | 5.7     | 5.7     | 49  | –        | –       | –       | 2.6     | 2.8     |
| 52  | –                  | –       | –       | 5.1     | 5.1     | 52  | –        | –       | –       | 2.2     | 2.4     |
| 56  | –                  | –       | –       | 4.3     | 4.3     | 56  | –        | –       | –       | 1.7     | 2.1     |
| 59  | –                  | –       | –       | –       | 3.9     | 59  | –        | –       | –       | –       | 1.7     |
| 62  | –                  | –       | –       | –       | 3.5     | 62  | –        | –       | –       | –       | 1.5     |
| 65  | –                  | –       | –       | –       | 3.1     | 65  | –        | –       | –       | –       | 1.3     |
| 69  | –                  | –       | –       | –       | 2.6     | 69  | –        | –       | –       | –       | 1.0     |
| 72  | –                  | –       | –       | –       | 2.2     | 72  | –        | –       | –       | –       | –       |
| Capacities <sup>2)</sup>  | 28.3               | 11.0    | 6.1     | 3.3     | 1.7     | Capacities <sup>2)</sup>  | 19.8     | 5.5     | 2.6     | 1.1     | –       |

|  <b>19'6" x 7'4"      85%</b> |          |         |         |
|--|----------|---------|---------|
| Main boom  |          |         |         |
| Radius   | 24.6 ft  | 39.0 ft | 53.5 ft |
| ft   | 1,000 lb |         |         |
| 10   | 30.5     | 31.8    | 28.5    |
| 11   | 23.3     | 24.3    | 24.0    |
| 13   | 18.4     | 19.4    | 19.7    |
| 15   | 15.1     | 16.1    | 16.4    |
| 16   | –        | 13.5    | 13.8    |
| 19   | –        | 9.8     | 10.2    |
| 23   | –        | 7.5     | 7.9     |
| 26   | –        | 5.9     | 6.2     |
| 29   | –        | –       | 4.9     |
| 33   | –        | –       | 3.9     |
| 36   | –        | –       | 3.3     |
| Capacities <sup>2)</sup>   | 8.8      | 2.2     | –       |

## Remarks

- \* 0° over rear
- \*\* only stationary
- 1) type of tires 14.00
- 2) with horizontal boom
- 3) 180° over front

# Lifting capacities main boom

| 0° / 180° 85%            |                       |                       |                       | 360° ** 85%              |                       |                       |                       |
|--------------------------|-----------------------|-----------------------|-----------------------|--------------------------|-----------------------|-----------------------|-----------------------|
| Radius                   | Main boom             |                       |                       | Radius                   | Main boom             |                       |                       |
|                          | 24.6 ft <sup>1)</sup> | 39.0 ft <sup>1)</sup> | 53.5 ft <sup>1)</sup> |                          | 24.6 ft <sup>1)</sup> | 39.0 ft <sup>1)</sup> | 53.5 ft <sup>1)</sup> |
| ft                       | 1,000 lb              |                       |                       | ft                       | 1,000 lb              |                       |                       |
| 10                       | 21.3                  | 21.8                  | 22.0                  | 10                       | –                     | –                     | –                     |
| 11                       | 20.0                  | 20.4                  | 20.7                  | 11                       | 12.8                  | 13.5                  | 13.7                  |
| 13                       | 17.5                  | 18.0                  | 18.2                  | 13                       | 10.9                  | 11.3                  | 11.5                  |
| 15                       | 15.6                  | 16.0                  | 16.3                  | 15                       | 9.0                   | 9.7                   | 9.9                   |
| 16                       | –                     | 15.1                  | 15.3                  | 16                       | –                     | 8.9                   | 9.1                   |
| 19                       | –                     | 12.8                  | 13.0                  | 19                       | –                     | 6.6                   | 6.9                   |
| 23                       | –                     | 9.4                   | 9.6                   | 23                       | –                     | 4.6                   | 4.8                   |
| 26                       | –                     | 7.6                   | 7.8                   | 26                       | –                     | 3.8                   | 3.8                   |
| 29                       | –                     | 6.3                   | 6.6                   | 29                       | –                     | 3.0                   | 3.1                   |
| 33                       | –                     | –                     | 5.2                   | 33                       | –                     | –                     | 2.3                   |
| 36                       | –                     | –                     | 4.4                   | 36                       | –                     | –                     | 1.9                   |
| 39                       | –                     | –                     | 3.8                   | 39                       | –                     | –                     | –                     |
| 42                       | –                     | –                     | 3.2                   | 42                       | –                     | –                     | –                     |
| Capacities <sup>2)</sup> | 14.3                  | 5.5                   | 2.2                   | Capacities <sup>2)</sup> | 7.7                   | 2.2                   | –                     |

| 0° / 180° 85%            |           |         |         | 360° ** 85%              |           |         |         |
|--------------------------|-----------|---------|---------|--------------------------|-----------|---------|---------|
| Radius                   | Main boom |         |         | Radius                   | Main boom |         |         |
|                          | 24.6 ft   | 39.0 ft | 53.5 ft |                          | 24.6 ft   | 39.0 ft | 53.5 ft |
| ft                       | 1,000 lb  |         |         | ft                       | 1,000 lb  |         |         |
| 10                       | 16.8      | 17.4    | 17.4    | 10                       | –         | –       | –       |
| 11                       | 15.7      | 16.2    | 16.3    | 11                       | 10.5      | 10.9    | 11.4    |
| 13                       | 13.7      | 14.2    | 14.4    | 13                       | 8.7       | 9.3     | 9.5     |
| 15                       | 12.1      | 12.6    | 12.8    | 15                       | 7.3       | 7.8     | 8.0     |
| 16                       | –         | 11.9    | 12.0    | 16                       | –         | 7.2     | 7.4     |
| 19                       | –         | 10.1    | 10.2    | 19                       | –         | 5.8     | 6.0     |
| 23                       | –         | 8.1     | 8.3     | 23                       | –         | 4.4     | 4.6     |
| 26                       | –         | 7.1     | 7.3     | 26                       | –         | 3.5     | 3.8     |
| 29                       | –         | 6.3     | 6.3     | 29                       | –         | 2.7     | 3.0     |
| 33                       | –         | –       | 5.2     | 33                       | –         | –       | 2.3     |
| 36                       | –         | –       | 4.4     | 36                       | –         | –       | 1.7     |
| 39                       | –         | –       | 3.8     | 39                       | –         | –       | –       |
| 42                       | –         | –       | 3.2     | 42                       | –         | –       | –       |
| Capacities <sup>2)</sup> | 11.0      | 5.3     | 2.0     | Capacities <sup>2)</sup> | 6.6       | 2.2     | –       |

## Remarks

- \* 0° over rear / 180° over front
- \*\* only stationary
- <sup>1)</sup> type of tires 14.00
- <sup>2)</sup> with horizontal boom



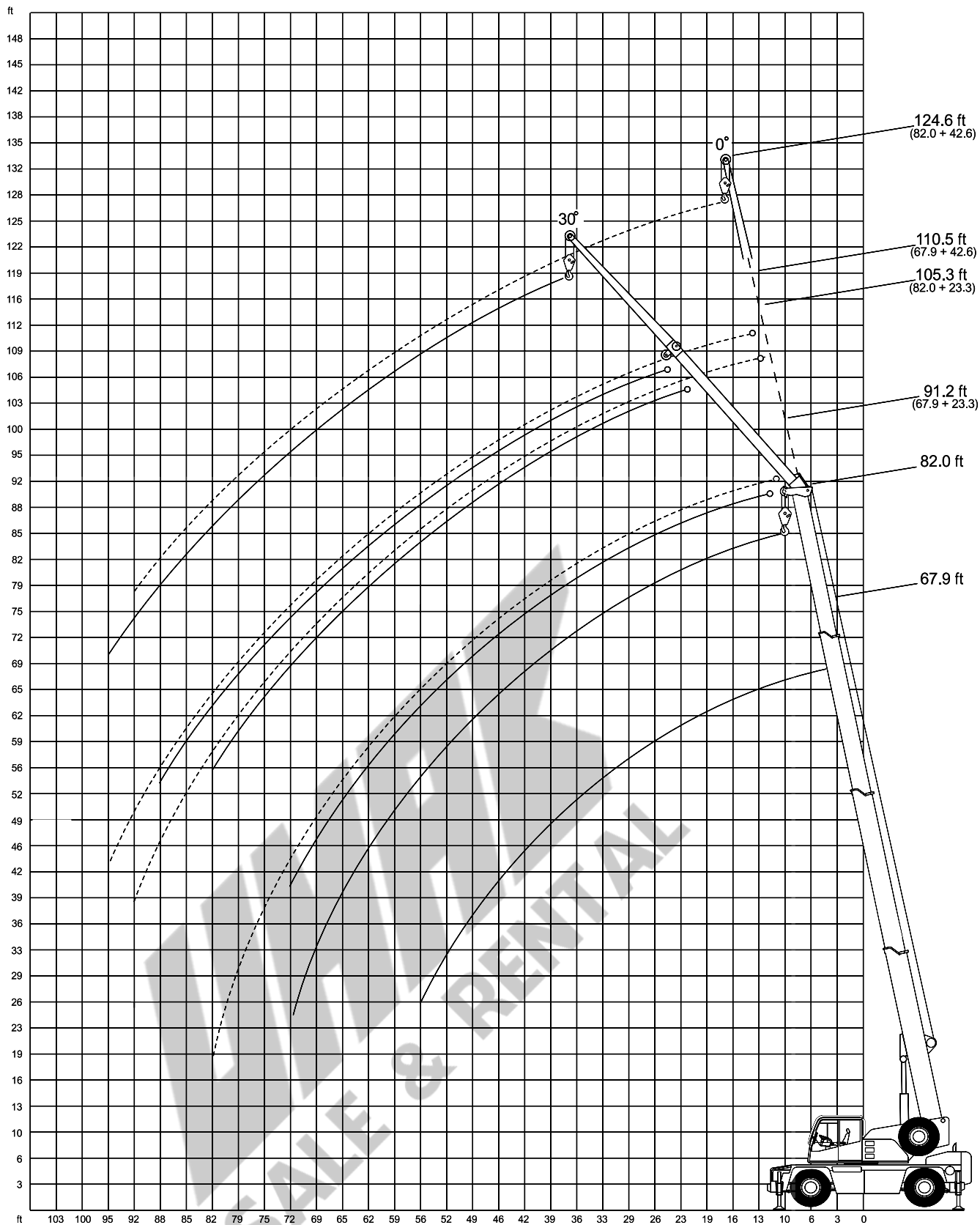

# Working ranges main boom extension





# Lifting capacities main boom extension

Main boom: 67.9 ft

|  <b>360°</b> <b>19'6" x 19'4"</b> <b>85%</b> |           |     |         |     |  <b>360°</b> <b>19'6" x 13'2"</b> <b>85%</b> |           |     |         |     |
|---|-----------|-----|---------|-----|---|-----------|-----|---------|-----|
| Radius  | Extension |     |         |     | Radius  | Extension |     |         |     |
|   | 23.3 ft   |     | 42.6 ft |     |   | 23.3 ft   |     | 42.6 ft |     |
|   | 0°        | 30° | 0°      | 30° |   | 0°        | 30° | 0°      | 30° |
| ft  | 1,000 lb  |     |         |     | ft  | 1,000 lb  |     |         |     |
| 16  | 12.3      | -   | -       | -   | 16  | 12.3      | -   | -       | -   |
| 19  | 12.3      | -   | -       | -   | 19  | 12.3      | -   | -       | -   |
| 23  | 11.6      | -   | 4.8     | -   | 23  | 11.6      | -   | 4.8     | -   |
| 26  | 11.0      | -   | 4.8     | -   | 26  | 9.6       | -   | 4.8     | -   |
| 29  | 10.4      | 8.1 | 4.8     | -   | 29  | 8.0       | 8.2 | 4.8     | -   |
| 33  | 9.6       | 7.9 | 4.6     | -   | 33  | 6.3       | 7.2 | 4.6     | -   |
| 36  | 9.2       | 7.7 | 4.6     | -   | 36  | 5.5       | 6.2 | 4.6     | -   |
| 39  | 8.8       | 7.5 | 4.4     | -   | 39  | 4.7       | 5.3 | 4.4     | -   |
| 42  | 7.9       | 7.3 | 4.2     | 3.7 | 42  | 4.0       | 4.7 | 4.2     | 3.7 |
| 46  | 6.8       | 7.0 | 4.1     | 3.5 | 46  | 3.5       | 3.9 | 3.5     | 3.5 |
| 49  | 6.0       | 6.6 | 3.9     | 3.5 | 49  | 3.1       | 3.3 | 3.1     | 3.5 |
| 52  | 5.3       | 5.8 | 3.7     | 3.3 | 52  | 2.7       | 2.9 | 2.7     | 3.3 |
| 56  | 4.8       | 5.0 | 3.5     | 3.2 | 56  | 2.1       | 2.6 | 2.3     | 3.0 |
| 59  | 4.2       | 4.6 | 3.5     | 3.0 | 59  | 1.7       | 2.2 | 1.9     | 2.6 |
| 62  | 3.7       | 4.0 | 3.3     | 3.0 | 62  | 1.5       | 1.8 | 1.7     | 2.4 |
| 65  | 3.3       | 3.4 | 3.1     | 3.0 | 65  | 1.1       | 1.4 | 1.5     | 2.0 |
| 69  | 2.8       | 2.8 | 3.0     | 2.8 | 69  | -         | 1.0 | 1.3     | 1.5 |
| 72  | 2.4       | -   | 2.8     | 2.8 | 72  | -         | -   | 1.1     | 1.3 |
| 75  | 2.0       | -   | 2.4     | 2.8 | 75  | -         | -   | -       | 1.1 |
| 79  | 1.7       | -   | 2.1     | 2.6 | 79  | -         | -   | -       | -   |
| 82  | 1.5       | -   | 1.9     | 2.2 | 82  | -         | -   | -       | -   |
| 85  | -         | -   | 1.7     | 2.0 | 85  | -         | -   | -       | -   |
| 88  | -         | -   | 1.5     | 1.6 | 88  | -         | -   | -       | -   |
| 92  | -         | -   | 1.3     | -   | 92  | -         | -   | -       | -   |
| 95  | -         | -   | 1.1     | -   | 95  | -         | -   | -       | -   |

Main boom: 82.0 ft

|  <b>360°</b> <b>19'6" x 19'4"</b> <b>85%</b> |           |     |         |     |  <b>360°</b> <b>19'6" x 13'2"</b> <b>85%</b> |           |     |         |     |
|---|-----------|-----|---------|-----|---|-----------|-----|---------|-----|
| Radius  | Extension |     |         |     | Radius  | Extension |     |         |     |
|   | 23.3 ft   |     | 42.6 ft |     |   | 23.3 ft   |     | 42.6 ft |     |
|   | 0°        | 30° | 0°      | 30° |   | 0°        | 30° | 0°      | 30° |
| ft  | 1,000 lb  |     |         |     | ft  | 1,000 lb  |     |         |     |
| 23  | 9.9       | -   | -       | -   | 23  | 9.9       | -   | -       | -   |
| 26  | 9.7       | -   | 4.4     | -   | 26  | 9.3       | -   | 4.4     | -   |
| 29  | 9.3       | -   | 4.4     | -   | 29  | 7.9       | -   | 4.4     | -   |
| 33  | 8.8       | 7.4 | 4.4     | -   | 33  | 6.3       | 7.2 | 4.4     | -   |
| 36  | 8.6       | 7.2 | 4.4     | -   | 36  | 5.3       | 6.2 | 4.4     | -   |
| 39  | 8.2       | 7.0 | 4.2     | -   | 39  | 4.7       | 5.3 | 4.2     | -   |
| 42  | 7.8       | 6.8 | 4.1     | -   | 42  | 4.0       | 4.5 | 4.0     | -   |
| 46  | 6.6       | 6.6 | 3.9     | 3.3 | 46  | 3.2       | 3.9 | 3.5     | 3.3 |
| 49  | 5.9       | 6.4 | 3.9     | 3.3 | 49  | 2.8       | 3.3 | 3.1     | 3.3 |
| 52  | 5.3       | 5.8 | 3.7     | 3.3 | 52  | 2.4       | 2.9 | 2.7     | 3.3 |
| 56  | 4.5       | 5.0 | 3.7     | 3.0 | 56  | 2.1       | 2.4 | 2.1     | 3.0 |
| 59  | 3.9       | 4.4 | 3.5     | 3.0 | 59  | 1.7       | 2.2 | 1.9     | 2.6 |
| 62  | 3.5       | 4.0 | 3.5     | 3.0 | 62  | 1.5       | 1.8 | 1.5     | 2.2 |
| 65  | 3.1       | 3.6 | 3.3     | 2.9 | 65  | 1.1       | 1.4 | 1.3     | 2.0 |
| 69  | 2.8       | 3.0 | 2.8     | 2.8 | 69  | -         | 1.0 | 1.0     | 1.5 |
| 72  | 2.4       | 2.6 | 2.6     | 2.8 | 72  | -         | -   | -       | 1.3 |
| 75  | 2.0       | 2.2 | 2.2     | 2.8 | 75  | -         | -   | -       | 1.1 |
| 79  | 1.7       | 1.9 | 1.9     | 2.6 | 79  | -         | -   | -       | -   |
| 82  | 1.5       | 1.5 | 1.7     | 2.2 | 82  | -         | -   | -       | -   |
| 85  | 1.3       | -   | 1.5     | 2.0 | 85  | -         | -   | -       | -   |
| 88  | 1.1       | -   | 1.3     | 1.8 | 88  | -         | -   | -       | -   |
| 92  | -         | -   | 1.0     | 1.5 | 92  | -         | -   | -       | -   |
| 95  | -         | -   | -       | 1.3 | 95  | -         | -   | -       | -   |

# Technical description

## Carrier

|                               |   |
|-------------------------------|---|
| <b>Drive/Steering Frame</b>   | 4 x 2 x 4.<br>Anti-torsion monobox main frame with integrated outrigger boxes, fabricated of high strength fine grain structural steel. Tow lugs integrated on front and rear.  |
| <b>Outriggers</b>             | Max. outrigger base, longitudinal: 19.6 ft, transverse: 19.4 ft. Four hydraulic outriggers, controlled from each side of the chassis, monitored by bubble levelling indicator, jacking cylinder stroke approx. 1.8 ft. The outrigger floats remain fitted to the jacking cylinders during transit, without exceeding the 7.9 ft overall width of the crane. Programming for 2nd outrigger base. |
| <b>Engine</b>                 | Water-cooled 6-cylinder Perkins Phaser 210 TI engine, anti-pollution conforming to „EURO I“, output to DIN: 156 kW (212 hp) at 2500 1/min, torque 737 Nm at 1550 1/min, fuel tank capacity 69 gallons, aluminized steel exhaust system.   |
| <b>Transmission</b>           | Allison automatic transmission with torque converter, six speeds forward and one reverse.   |
| <b>Axles</b>                  | Axle 1: planetary, steer, with transverse differential lockout; axle 2: rigid.  |
| <b>Weight in travel order</b> | 45,000 lb.  |
| <b>Suspension</b>             | All axles with hydropneumatic suspension, hydraulically blockable.  |
| <b>Wheels and tires</b>       | 4 wheels 425/65 R 22.5.   |
| <b>Travel speed</b>           | 50 mph.   |
| <b>Steering</b>               | ZF dual-circuit hydraulic steering with mechanical steering end stop. One engine-driven master steering pump, one emergency steering pump.  |
| <b>Brakes</b>                 | Service brake: dual-line air system; parking brake: spring-loaded brake on rear axle; sustained action brake: exhaust brake.  |
| <b>Electrical system</b>      | 24 V. 3-phase alternator 55 A. Two batteries 12 V / 180 Ah. CTC computer control, specially developed for demanding mobile applications. The system includes pilot lamps to assist in trouble shooting.   |

## Superstructure

|                               |  |
|-------------------------------|--|
| <b>Steel structure</b>        | Welded structure fabricated of fine grain steel. Anti-torsion frame of weight-saving longitudinal beam construction.   |
| <b>Engine</b>                 | Powered by carrier engine.   |
| <b>Hydraulic system</b>       | One variable-displacement axial piston pump for main working movements, separate pump for slew unit. This provides for three simultaneous and independent working movements. Reservoir capacity: 91 gallons.   |
| <b>Hoist</b>                  | Fixed-displacement axial piston hydraulic motor, hoist drum with integrated planetary gear reducer and spring-applied multi-disk brake. Drum diameter: 9”.   |
| <b>Slew unit</b>              | Hydraulic motor with planetary gear reducer, pedal-operated service brake and spring-applied holding brake. Slewing speed infinitely variable.   |
| <b>Boom elevation Control</b> | One differential cylinder with pilot-controlled lowering brake valve.<br>The crane is controlled by two self-centering servo levers. Working speed control by both lever position and engine speed. Hydro-electric pilot control with emergency program.   |
| <b>Crane cab</b>              | One-man cab with full crane and travel controls. All-steel comfortable cab with sliding door and large hinged window, safety glazing throughout. Roof window with amoured-glass, slide-by side window, sprung and adjustable operator's seat incl. head and arm rests, and seat belt. Washer and parallel wiper for cab window and roof window. Self-contained thermostat-controlled hot water heater with timer. Load moment limiter. |
| <b>Main boom</b>              | Boom base and three telescopic sections fabricated from fine grain structural steel, telescoping to full boom length by hydraulic cylinder and rope pulley assembly. Boom head with four sheaves and parts to fit the optional boom extension. Overall length 82 ft.   |
| <b>Counterweight</b>          | Integrated into the superstructure.  |
| <b>Safety devices</b>         | Electronic safe load indicator is installed as standard, with sealed touch-type keyboard, incl. digital read-out for hook load, rated load, boom length, boom angle and load radius and analog display to indicate the capacity utilization in percent. Simple and easy 4-key operation.   |

## Other equipment

Fire extinguisher, two working lights, two spotlights to illuminate the outrigger area, antislip on carrier, manual windmeter, spacious stowage facilities and tool kit.  
2 pack acrylic paint. Superstructure: RAL 9003 signal white, carrier: RAL 7037 dusty grey.

# Technical description

## Options

|   |  |
|---|--|
| <b>Drive/Steering</b>                               | 4 x 4 x 4. Axle 1: planetary, steer, with transverse differential lockout. Axle 2: planetary, steer, connectable, independent rear axle steering, transverse differential lockout. Turning radius with all-wheel steer: 21.7 ft.               |
| <b>Wheels and tires</b>                             | 14.00 R 25. Overall crane width 7.9 ft, overall crane height 10.6 ft. Spare wheel either loose or with mount and hoisting mechanism.   |
| <b>Main boom extension</b>                          | 1- or 2-part extension, offsettable at 0° and 30°. 1-part box type extension: 23.3 ft. 2-part box type extension: 23.3 ft or 42.6 ft. Folds to right side of boom base during transit. Overall boom length: 124.6 ft, max. tip height: 132 ft. |
| <b>Centralized lubrication</b>                      | for carrier.   |
| <b>ABS</b>  | Anti-lock brake system.  |
| <b>Other equipment</b>                              | Exhaust with spark arrestor, airconditioner, phone, windmeter on boom head, rotating beacon, hydraulic oil cooler, tropicalization, radio and cool-box.  |
| <b>National regulations</b>                         | Different requirements for crane acceptance and roadability in different countries.  |
| <b>Specialpainting and special lettering</b>        | Special customized lettering and all RAL colors.   |
| <b>Additional sheave required on main boom head</b> | for loads > 51,100 lb.   |
| <b>Heavy-lift runner</b>                            | 3.9 ft long, 3-sheave, for workshop operation. Stowed on carrier during transit.   |

**WIMAR**  
SALE & RENTAL